Продажа - Апартамент - Calanova Golf

499.000€

Calanova Golf **Апартамент**

Коммунальные: 1,440 EUR / год **Мусор: 30 EUR / год**

 **2**  **2**  **73 m2**

Добро пожаловать в этот стильный и светлый пентхаус, расположенный в востребованной урбанизации Urb. Hercesa Calanova Golf – дом, который сочетает в себе комфорт, виды и качество жизни. Объект предлагает открытую и социальную планировку, где гостиная и кухня плавно перетекают в современное и гармоничное пространство. Большие окна и раздвижные двери обеспечивают отличное естественное освещение и ведут к главному преимуществу недвижимости – впечатляющей террасе. Просторная терраса включает в себя как крытую/застекленную зону, так и открытое пространство, что делает ее идеальной для использования круглый год. Отсюда вы можете наслаждаться панорамным видом на Calanova Golf, окружающие пейзажи и горы – идеальное место для отдыха и дружеских встреч. Интерьер отличается светлой современной отделкой во всем помещении, современной кухней с отделкой под дерево и встроенной бытовой техникой. Гостиная просторная и легко обставляется, а спальня имеет прямой выход на террасу и предлагает прекрасные виды, которыми можно любоваться сразу после пробуждения. В квартире две ванные комнаты в нейтральных тонах – одна с душевой кабиной, другая с ванной – что обеспечивает комфорт и функциональность. Здание оборудовано лифтом, обеспечивающим легкий и удобный доступ к объекту. В стоимость апартаментов также входит частное парковочное место в гараже и кладовая. Urb. Hercesa Calanova Golf – это ухоженная и □□□ урбанизация с общим бассейном и ландшафтными зелеными зонами. Идеальное расположение как для постоянного проживания, так и для отдыха, в непосредственной близости от гольф-полей, природы, ресторанов и побережья.

Расположение
- ✔ Первая линия гольфа
- ✔ Рядом с гольф-полем
- ✔ Рядом с магазинами
- ✔ Рядом с городом
- ✔ Близко к школам

ОРИЕНТАЦИЯ
- ✔ восток

Состояние
- ✔ Отличное состояние

бассейн
- ✔ Коммунальный бассейн

Климат-контроль
- ✔ Кондиционер

ВИД
- ✔ Вид на море
- ✔ Вид на горы
- ✔ Гольф Просмотров
- ✔ Страна Просмотров
- ✔ Панорамы
- ✔ Сад Просмотров
- ✔ бассейн Просмотров

Особенности
- ✔ Крытая терраса
- ✔ Лифт
- ✔ Встроенные шкафы
- ✔ Рядом с транспортом
- ✔ Приватная терраса
- ✔ WiFi
- ✔ Оптическое волокно

Мебель
- ✔ Дополнительный Мебель

Сад
- ✔ Общий сад

меры безопасности
- ✔ Огражденный комплекс

Парковка
- ✔ Частная парковка

Категория
- ✔ Гольф















































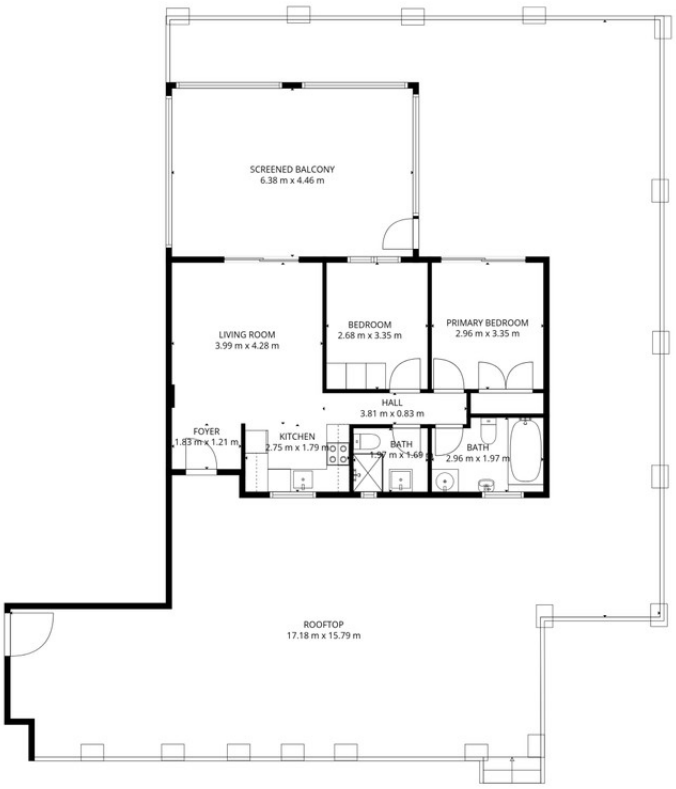

TOTAL: 58 m2
1st floor: 58 m2
EXCLUDED AREAS: SCREENED BALCONY: 28 m2, ROOFTOP: 165 m2, WALLS: 10 m2

FLOOR PLAN CREATED BY CUBICASA APP. MEASUREMENTS DEEMED HIGHLY RELIABLE BUT NOT GUARANTEED.