Продажа - Апартамент - El Faro

425.000€

El Faro **Апартамент**

Коммунальные: 2,472 EUR / год **ИБИ: 655 EUR / год** **Мусор: 130 EUR / год**

 **2**  **2**  **105 m2**

Middle Floor Apartment, El Faro - Chaparral, Mijas Costa. 2 Bedrooms, 2 Bathrooms, Прихожая, Гостиная-столовая, кухня, подсобное помещение, частная парковка и кладовая, общий бассейн. Построенная площадь 105 m² + Терраса 22 m². Просторные апартаменты площадью 127 m2 в Mijas Costa, El Faro/Chaparral, с 2 спальнями и 2 ванными комнатами, обилием естественного света и частичным видом на море. Также имеется большая застекленная терраса. Расположены в элитном комплексе с бассейном и тропическими садами. Ресепшн/консьерж. Частная парковка и кладовая включены в стоимость. Закрытое сообщество с круглосуточной стойкой регистрации и охраной. В тихом и безопасном жилом районе, в нескольких минутах ходьбы от пляжа, супермаркета, ресторанов, автобусной остановки и других объектов инфраструктуры. Особенности: - 2 спальни + 2 ванные комнаты - Отдельная кухня + Подсобное помещение - Гостиная-столовая - Прихожая/холл - Служебное помещение - Застекленная терраса - Кладовая - Частная парковка - Общий бассейн - Тропические сады - Ресепшн - Рядом с пляжем Расстояния: - Пляж в 500 метрах - Супермаркет, бары/рестораны, аптека в 500 метрах - Fuengirola 5 минут на машине - La Cala 5 минут на машине - Marbella 20 минут на машине - Аэропорт 25 минут на машине. Расположение : Рядом с пляжем, Рядом с гольф-полем, Рядом с магазинами, Рядом с морем, Рядом с городом, Урбанизация. Ориентация : Юг. Состояние : Отличное. Бассейн : Общий, Детский бассейн. Климат-контроль : Кондиционер, Кондиционер с функцией нагрева, Кондиционер с функцией охлаждения, Подогрев полов в ванных комнатах. Вид : Море, Горы, Сад, Бассейн. Особенности : Крытая терраса, Лифт, Встроенные шкафы, Рядом с транспортом, Приватная терраса, WiFi, Кладовая, Подсобное помещение, Ванная комната в спальне, Доступ для людей с ограниченными возможностями, Мраморные полы, Двойное остекление, Оптоволокно. Мебель : По желанию. Кухня : Полностью оборудованная. Сад : Общий. Безопасность : Закрытый комплекс, Домофон, Сигнализация, Круглосуточная охрана. Парковка : Подземная, Более одной, Частная. Категория : Гольф, Дома для отдыха, Люкс.

Расположение
- На побережье
- Рядом с гольф-полем
- Рядом с магазинами
- Рядом с морем
- Рядом с городом
- Урбанизация

ОРИЕНТАЦИЯ
- на юг

Состояние
- Отличное состояние

бассейн
- Коммунальный бассейн
- Детский бассейн

Климат-контроль
- Кондиционер
- Кондиционер холодного воздуха
- Кондиционер горячего воздуха
- Полы с подогревом в ванной

ВИД
- Вид на море
- Вид на горы
- Сад Просмотров
- бассейн Просмотров

Особенности
- Крытая терраса
- Лифт
- Встроенные шкафы
- Рядом с транспортом
- Приватная терраса
- WiFi
- Кладовка
- Подсобное помещение
- Ванная комната
- Доступ для инвалидов
- Мраморные полы
- Двойные стеклопакеты
- Оптическое волокно

Мебель
- Дополнительный Мебель

Кухня
- Полностью оборудованная кухня

Сад
- Общий сад

меры безопасности
- Огражденный комплекс
- Домофон
- Сигнализация
- Охрана 24 часа

Парковка
- подземная парковка
- Несколько парковки
- Частная парковка

Категория
- Гольф
- Дома для отдыха
- Элитная








































2026


FONTER
SIEMENS





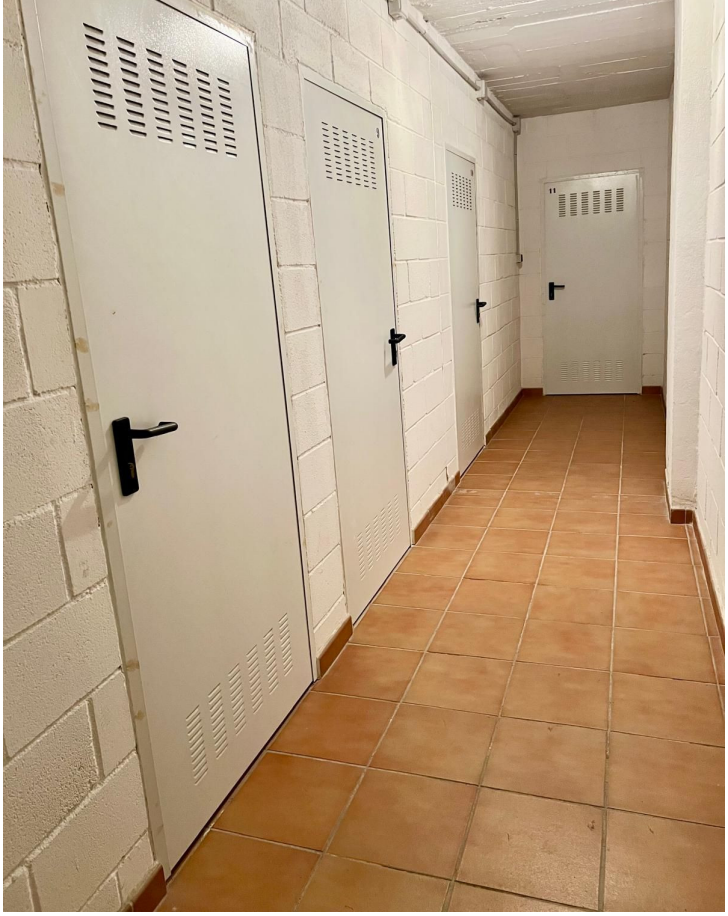

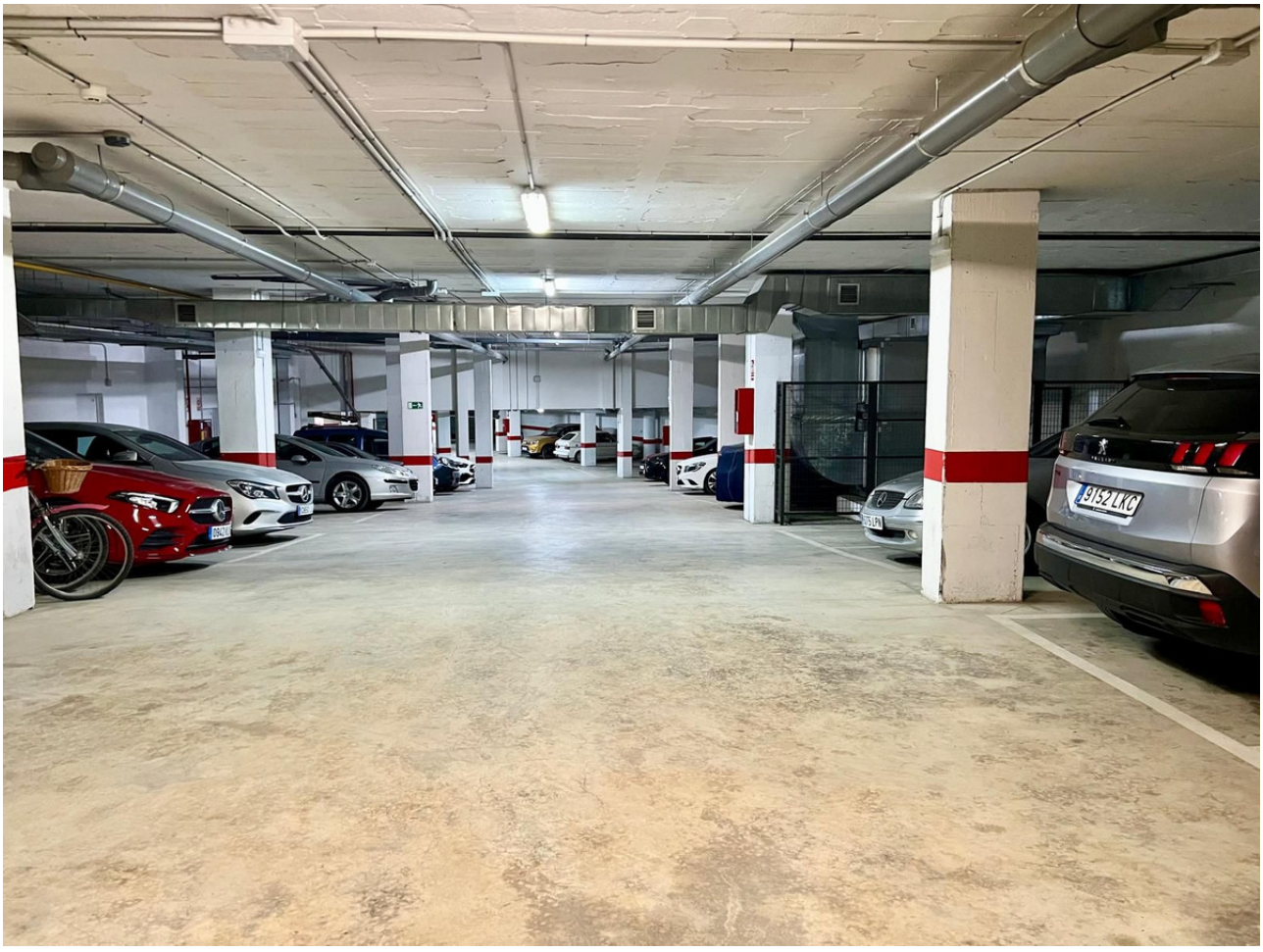
9152 LKC









