Продажа - Апартамент - La Cala de Mijas

772.000€

La Cala de Mijas **Апартамент**

 **5**  **5**  **364 m2**

РОСКОШНАЯ НЕДВИЖИМОСТЬ МЕЖДУ MARBELLA И MÁLAGA С ЭКСКЛЮЗИВНЫМИ ХАРАКТЕРИСТИКАМИ Откройте для себя этот исключительный объект недвижимости с выдающимися характеристиками — роскошный дуплекс жилой площадью более 360 m², дополненный панорамными террасами площадью более 130 m², расположенный в одном из самых эксклюзивных и востребованных жилых районов La Cala de Mijas. Идеально расположенная всего в 25 минутах от Málaga и в 20 минутах от Marbella, эта привилегированная резиденция занимает редкую локацию, всего в нескольких минутах от пляжей, престижных полей для гольфа, изысканных ресторанов, пляжных клубов и всей высококлассной инфраструктуры Costa del Sol. Спроектированная для взыскательной клиентуры, ценящей пространство, приватность и элегантность, эта уникальная недвижимость очаровывает своими впечатляющими объемами, обилием естественного света и утонченной средиземноморской атмосферой. Особенности объекта: • 5 элегантных спален со встроенными шкафами и просторной планировкой • Впечатляющая гостиная, залитая естественным светом • Комфортабельный и изысканный кабинет, идеальный для удаленной работы или личного пространства • Просторная столовая, созданная для элегантного приема семьи и гостей • Современная кухня открытой планировки с отделкой премиум-класса • Приветственный холл для приема гостей • 5 ванных комнат / гостевых туалетов с высококачественной отделкой Расположенный на трех уровнях, этот престижный дуплекс дарит редкое ощущение жизни в настоящей частной вилле, парящей между небом и Средиземным морем. Обширные террасы создают исключительную жилую среду, идеально подходящую для отдыха, ужинов на свежем воздухе или созерцания захватывающих закатов на Costa del Sol. Резиденция предлагает эксклюзивные удобства: • 3 элегантных общих бассейна • 3 детских бассейна / плескательных бассейна • Более 4,000 m² ландшафтных садов и безупречно ухоженных зеленых зон • Площадка для игры в петанк / боулз • Частная, закрытая и строго охраняемая резиденция • Эксклюзивная, спокойная и элитная жилая среда Превосходное расположение: • Всего в нескольких минутах от средиземноморских пляжей • Рядом с изысканными ресторанами, магазинами и супермаркетами • В непосредственной близости от лучших гольф-полей региона • Быстрое сообщение между Marbella и Málaga • Международный аэропорт Málaga примерно в 25 минутах езды Редкая возможность приобрести престижную недвижимость в одном из самых эксклюзивных и желанных районов всего побережья Costa del Sol.

Расположение
- Первая линия гольфа
- Рядом с магазинами
- Рядом с морем

ОРИЕНТАЦИЯ
- на юг

Состояние
- Отличное состояние

бассейн
- Коммунальный бассейн

Климат-контроль
- Кондиционер

ВИД
- Вид на горы
- Страна Просмотров
- Панорамы
- бассейн Просмотров

Особенности
- Крытая терраса
- Лифт
- Встроенные шкафы
- Рядом с транспортом
- Приватная терраса
- Солярий
- Спутниковое телевидение
- WiFi
- Игровая комната
- Кладовка
- Подсобное помещение
- Ванная комната
- Джакузи
- Бар
- Барбекю
- Двойные стеклопакеты
- Умный дом
- Круглосуточная ресепшн
- Бесплатный автобус
- Возле церкви
- Подвал

Мебель
- Полностью меблированный

Кухня
- Полностью оборудованная кухня

Сад
- Общий сад
- Частный сад

меры безопасности
- Электрические жалюзи
- Домофон
- Сигнализация
- Охрана 24 часа

Парковка
- гараж
- Крытая парковка
- Открытая парковка
- Парковка на улице
- Общий гараж
- Частная парковка

Коммунальные услуги
- Электричество
- Питьевая вода
- Телефон
- Газ

Категория
- Дешевая
- Гольф
- Элитная


lwy1ucmh7tv0tw7d


lwy1ucmh7tv0tw7d






lwy1ucmh7tv0tw7d
JOHNNIE WALKER


lwy1ucmh7tv0tw7d

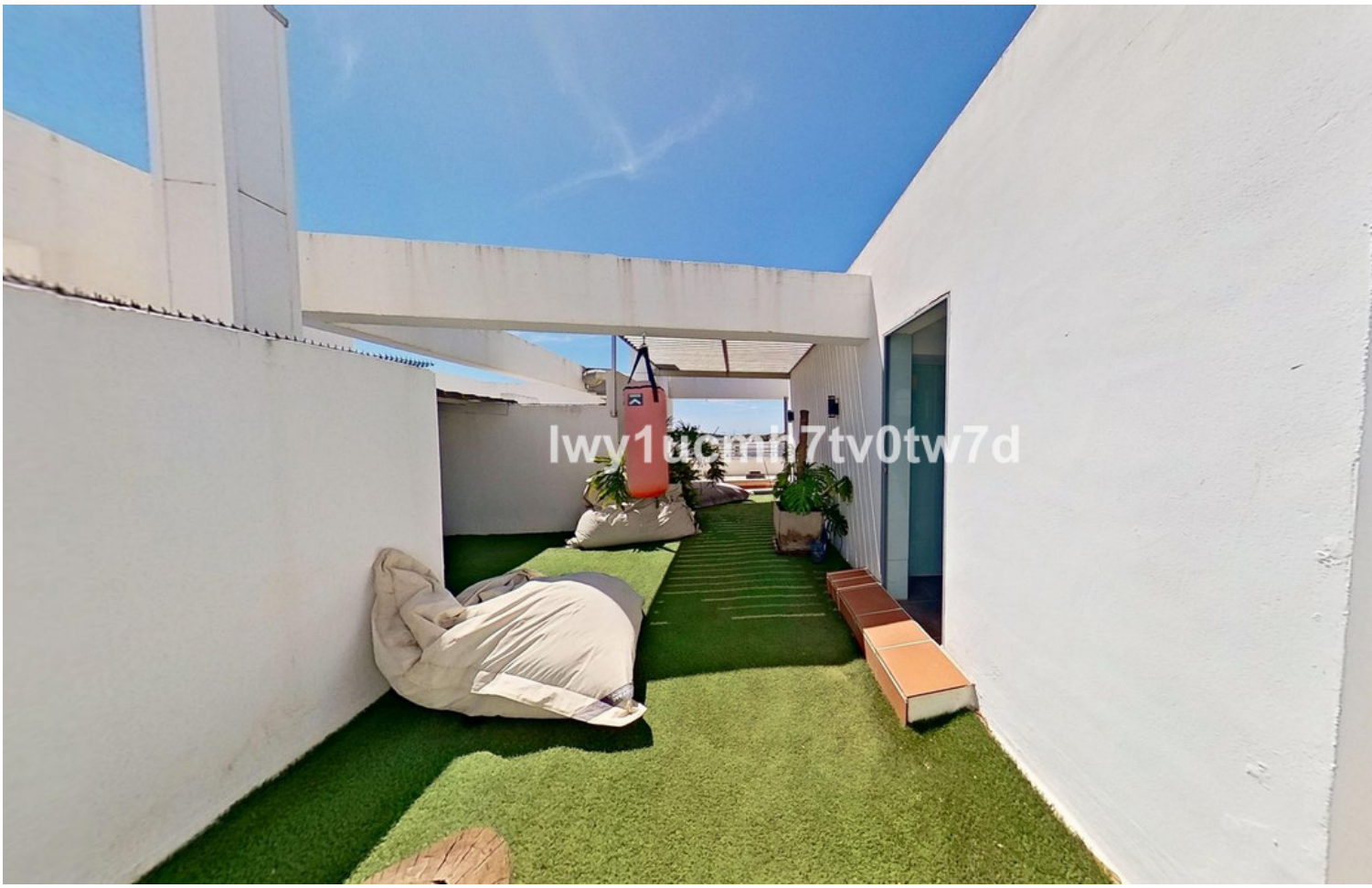
lwy1ucmh7tv0tw7d


lwy1ucmh7tv0tw7d






lwy1ucmh7tv0tw7d


lwy1ucmh7tv0tw7d






& CHANDON




lwy1ucmh7tv0tw7dl

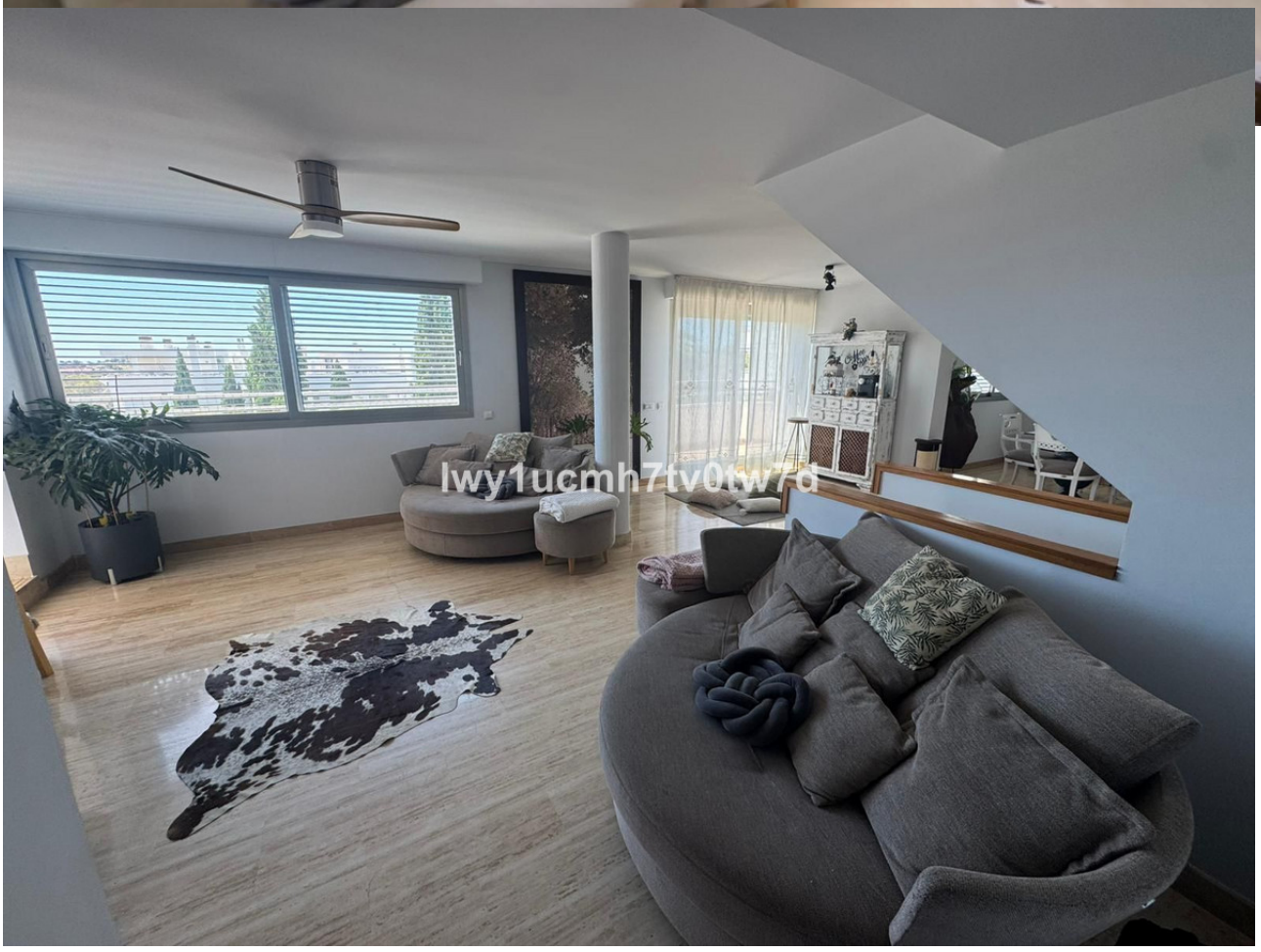
lwy1ucmh7tv0tw7dl


lwy1ucmh7tv0tw7d


lwy1ucmh7tv0tw7d


lwy1ucmh7tv0tw7d


lwy1ucmh7tv0tw7d







lwy1ucmh7tv0tw7d



lwy1ucmh7tv0tw7d


lwy1ucmh7tv0tw7d


lwy1ucmh7tv0tw7d


lwy1ucmh7tv0tw7d


lwy1ucmh7tv0tw7d


BEACH
Smile








lwy1ucmh7tv0tw7d

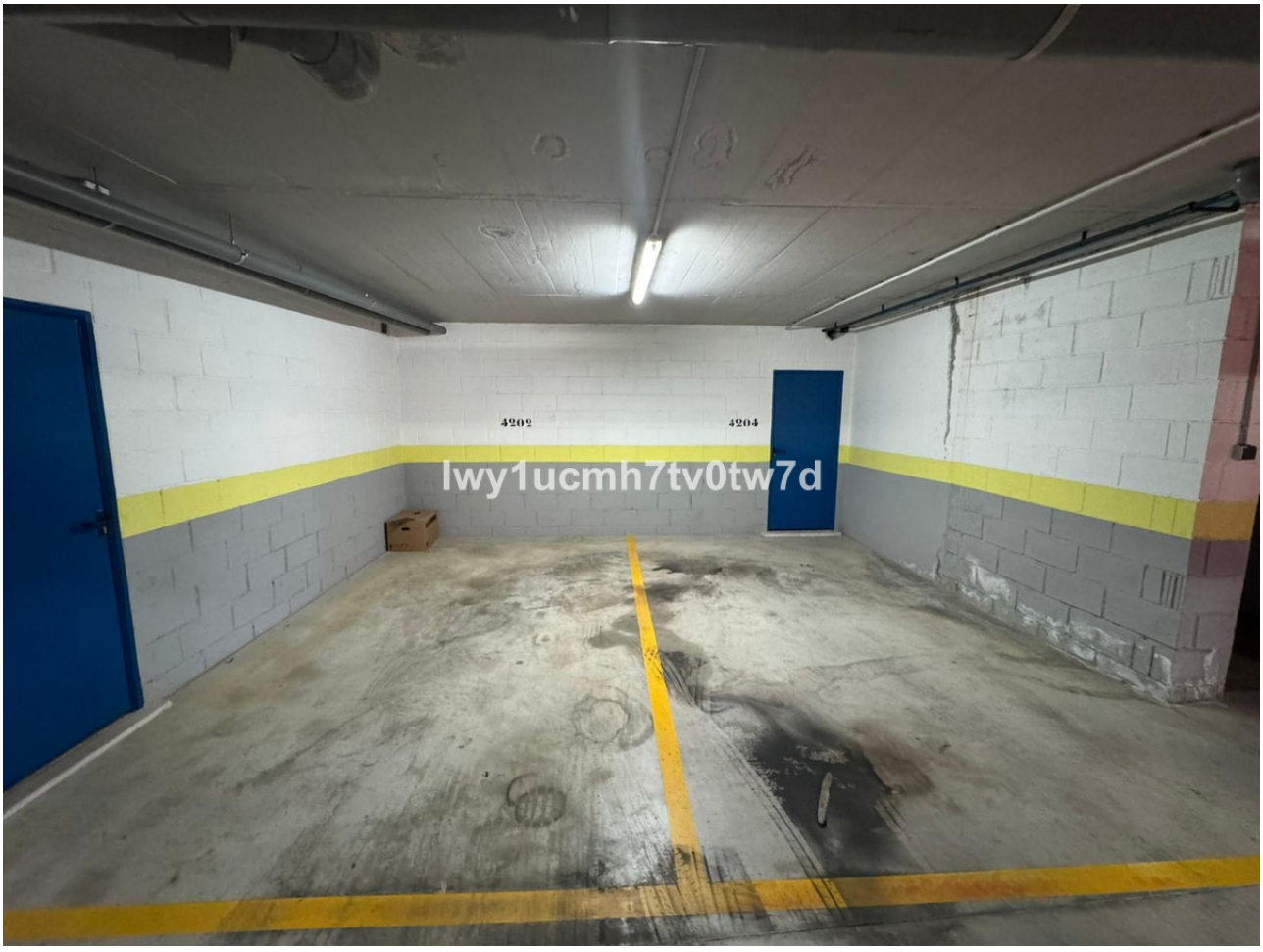
4202
4204
lwy1ucmh7tv0tw7d










lwy1ucmh7tv0tw7d