Продажа - Апартамент - Benahavís

439.000€

Benahavís **Апартамент**

 **2**  **2**  **145 m2**

Откройте для себя эти великолепно отремонтированные апартаменты с 2 спальнями и 2 ванными комнатами в престижном жилом комплексе Las Colinas de Marbella, предлагающие потрясающий вид на море и стильный современный интерьер в одном из самых востребованных районов Costa del Sol. Вход в дом ведет через просторную террасу. Внутри вас ждет светлое и воздушное жилое пространство открытой планировки с великолепной современной кухней с центральным островом, спроектированной как для повседневного комфорта, так и для приема гостей. Апартаменты были полностью отремонтированы с большим вкусом, с использованием светлых тонов и элегантной отделки во всем интерьере, включая красивые полы из полимерной смолы, которые придают пространству современный и изысканный вид. Обе спальни просторны и прекрасно оформлены, каждая из них дополнена ванной комнатой, что обеспечивает приватность и комфорт как для владельцев, так и для гостей. Эта недвижимость «под ключ» идеально подходит для небольшой семьи, специалистов на удаленной работе, ищущих спокойный, но при этом интегрированный образ жизни, а также в качестве стильного дома для отдыха или инвестиционной возможности на Costa del Sol. Расположенный в муниципалитете Benahavís, Las Colinas de Marbella представляет собой спокойный закрытый комплекс в окружении природы и полей для гольфа, находясь при этом всего в нескольких минутах езды от пляжей, ресторанов и инфраструктуры San Pedro de Alcántara, Puerto Banús и Marbella. Этот район высоко ценится за тишину, безопасность и отличный доступ к гольф-клубам, международным школам, пешеходным маршрутам и лучшим гастрономическим заведениям побережья. Стильные и готовые к заселению апартаменты с изумительным видом на море в превосходной локации — идеальный выбор, чтобы наслаждаться лучшими гранями средиземноморской жизни.

Расположение
- ✔ Рядом с гольф-полем
- ✔ Рядом с городом
- ✔ Близко к школам

бассейн
- ✔ Коммунальный бассейн

ВИД
- ✔ Вид на море
- ✔ Панорамы

Особенности
- ✔ Крытая терраса
- ✔ Приватная терраса

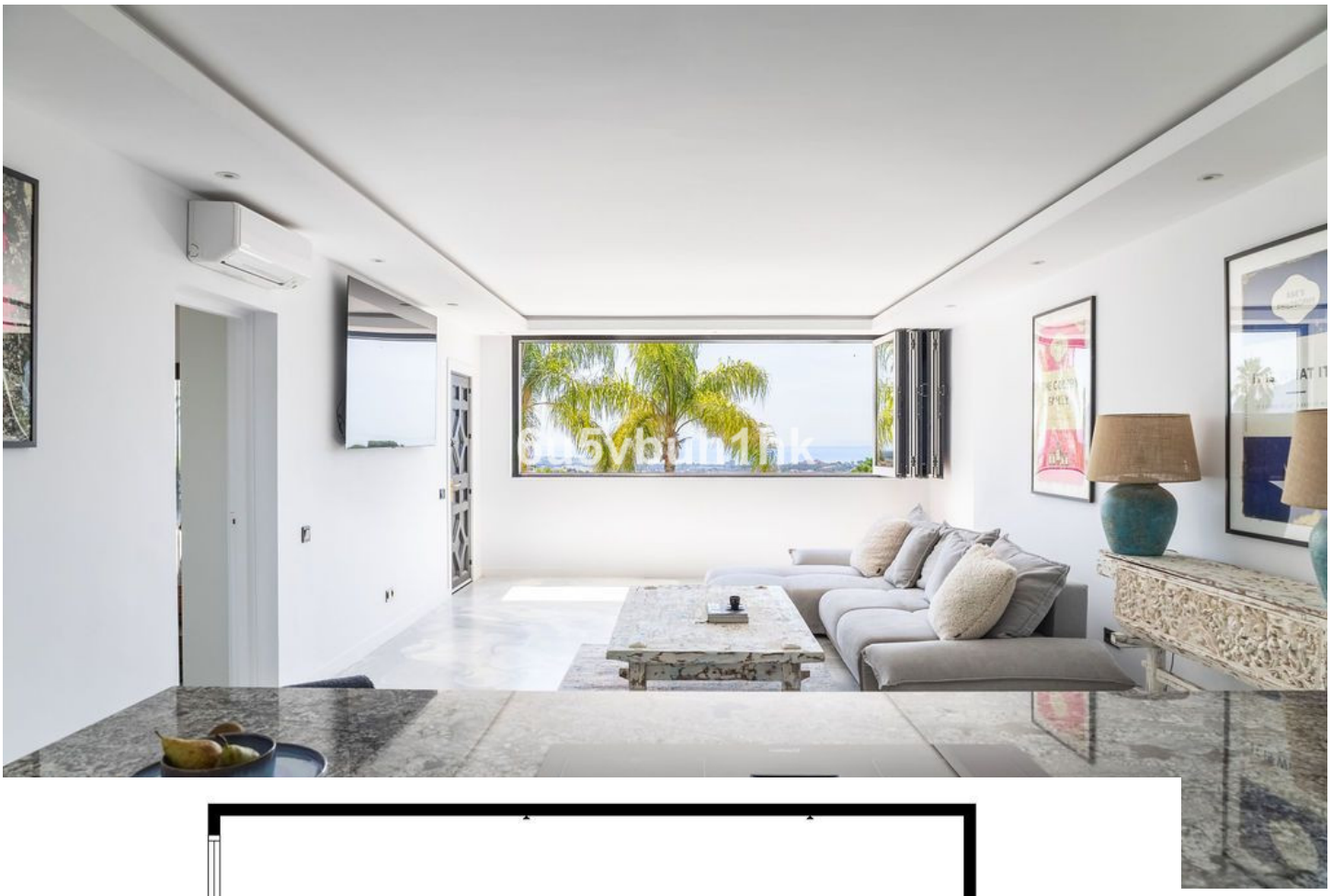

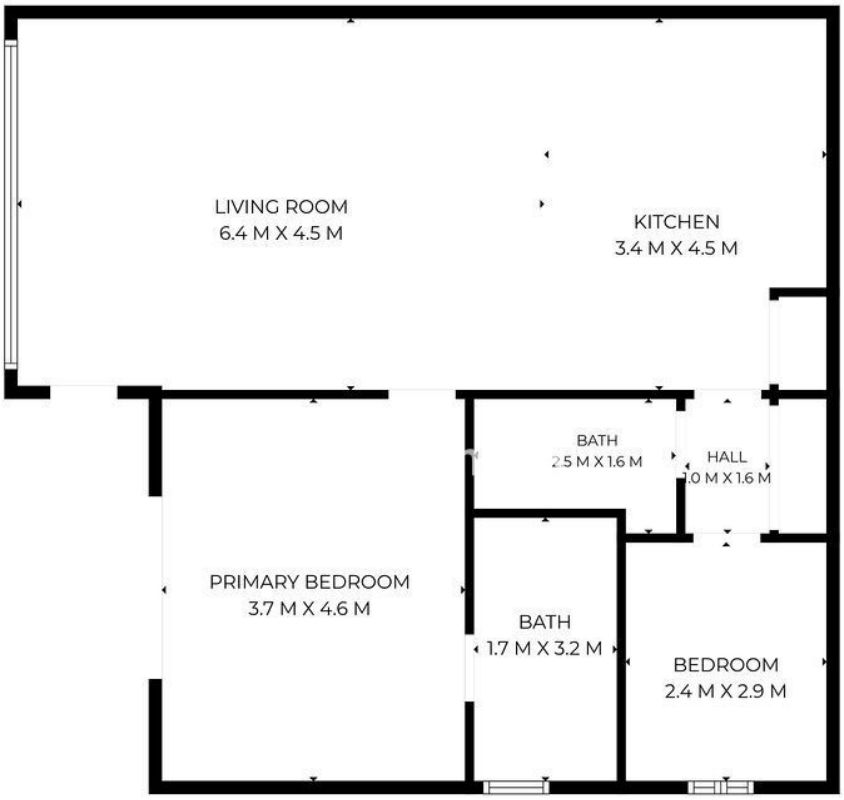

SIZES ARE APPROXIMATE, ACTUAL MAY VARY.



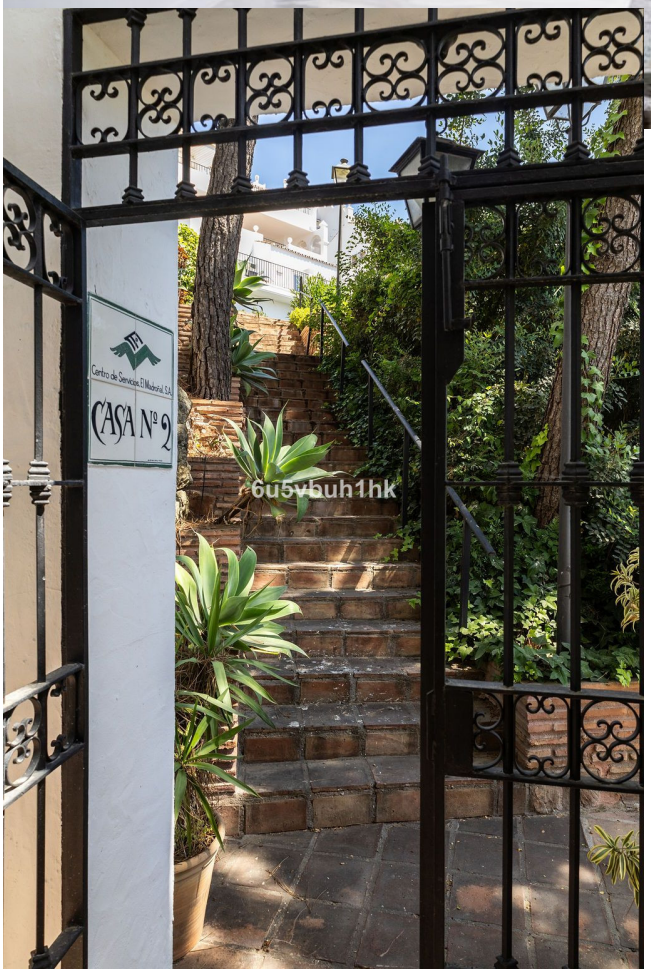
CASA Nº 2

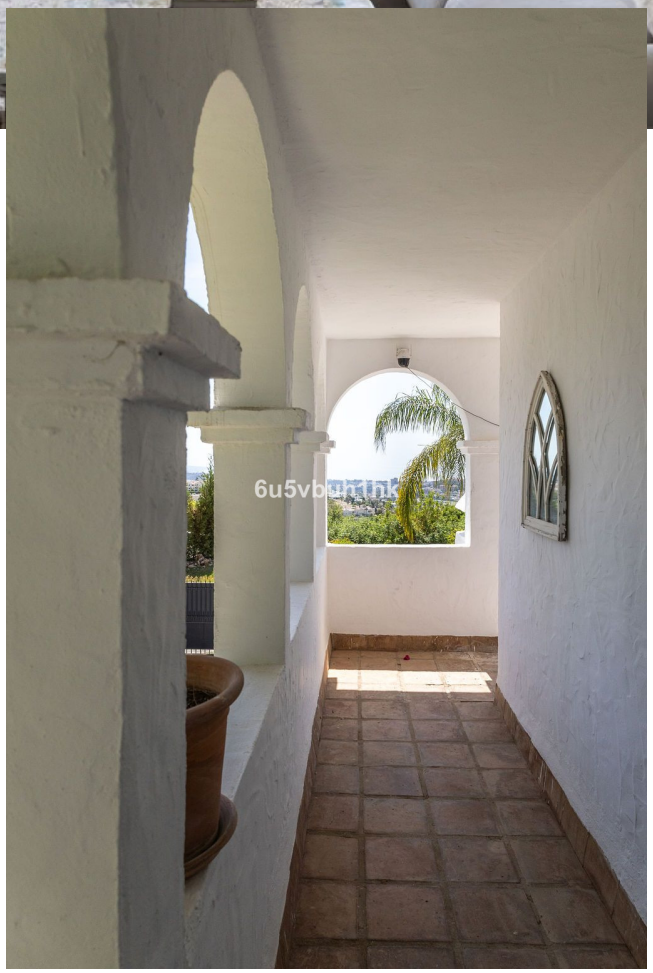


TRUE STORY
E COLEBY
FAMILY
IT IS WHAT IT IS




IT IS WHAT IT IS
SPECIAL EDITION
Oh For Fucks Sake
6u5vbuh1hk


6u5vbuh1hk





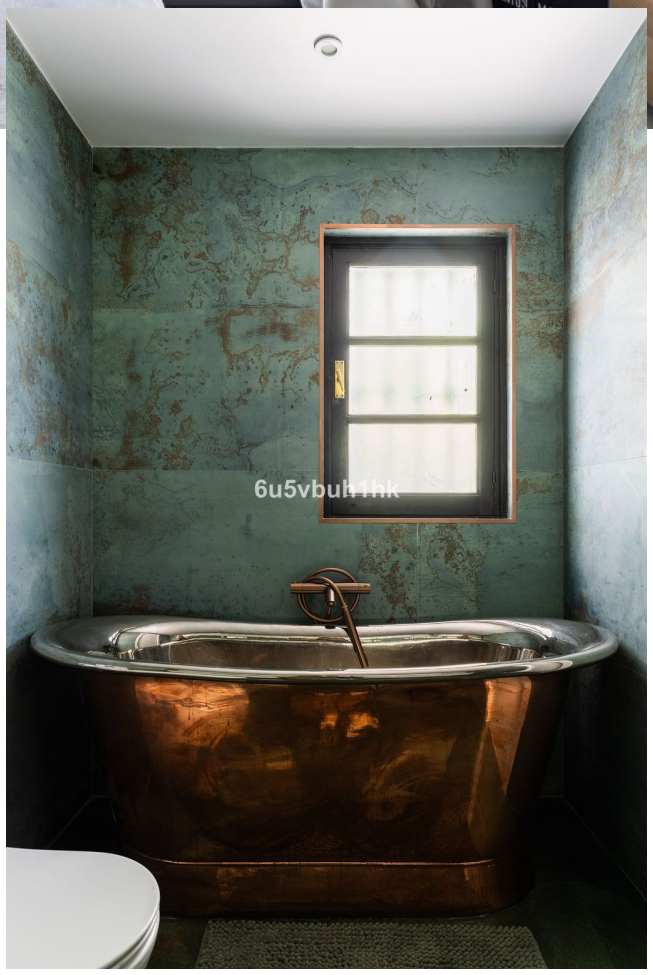


6u5vbuh1hk


6u5vbuh1hk

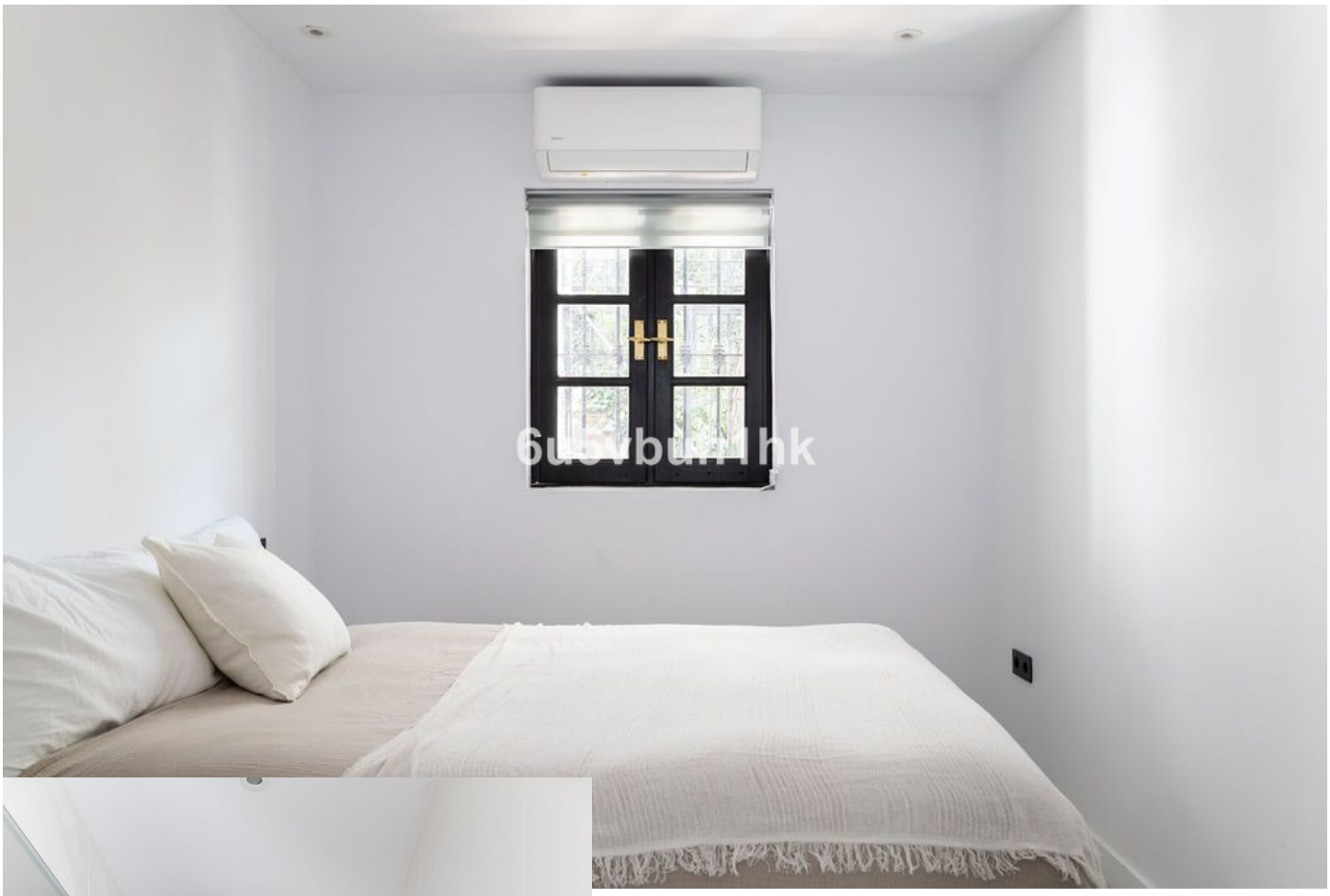

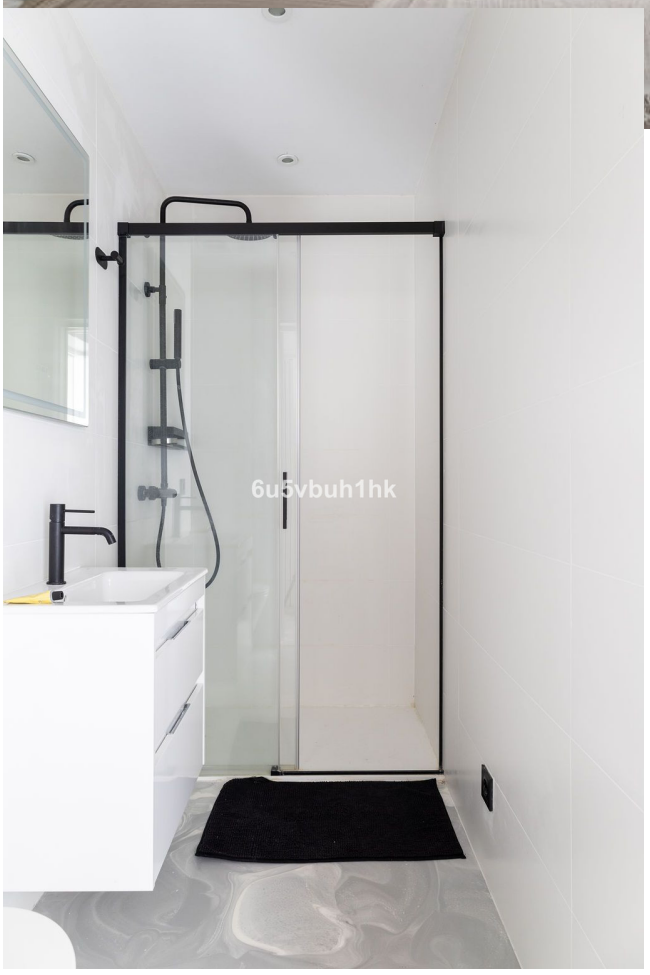


6u5vbuh1hk

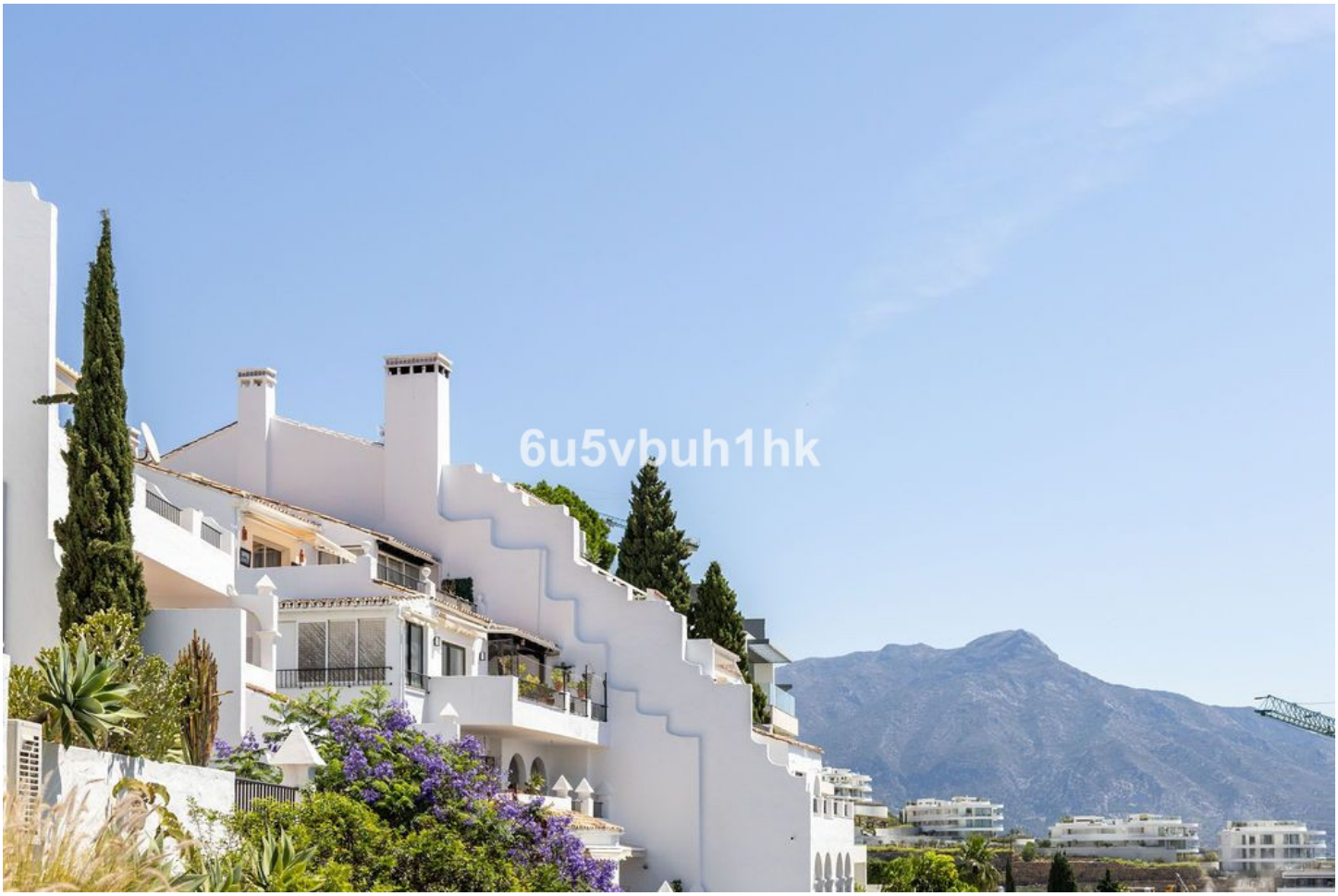
6u5vbuh1hk

