Продажа - Апартамент - Calahonda

795.000€

Calahonda **Апартамент**

Коммунальные: 4,404 EUR / год **ИБИ: 877 EUR / год** **Мусор: 145 EUR / год**

 **4**  **3**  **170 m2**

Расположенные на самой вершине Calahonda, эти прекрасные просторные апартаменты могут похвастаться потрясающим панорамным видом на море. В ясный день отсюда можно увидеть даже Africa и Gibraltar. Сердцем этих просторных апартаментов является светлая гостиная с камином, а также великолепная кухня открытой планировки с большим элегантным многофункциональным островом. Четыре спальни расположены по обе стороны — по две с каждой стороны. Слева одна из спален в настоящее время используется как кабинет. В этой же зоне находится одна из ванных комнат. С другой стороны, рядом с главной спальней, расположена еще одна комната, которая сейчас служит гардеробной, а напротив каждой из них находится ванная комната. Обе комнаты имеют прямой выход на террасу, которая благодаря своим размерам и различной ориентации открывает виды на юг, восток и запад, предлагая множество способов наслаждаться отдыхом в течение всего дня. Благодаря зоне барбекю на открытом воздухе вы сможете проводить здесь время с максимальным комфортом утром, днем или вечером, что делает террасу идеальным местом для отдыха с чашечкой кофе, обеда в кругу семьи или ужина с друзьями. В квартире также имеется множество встроенных шкафов, а часть террасы отведена под дополнительное место для хранения. Все это дополняется отдельной кладовой. Кроме того, здесь есть сауна под открытым небом для тех моментов тепла, которые мы ищем в зимние месяцы. Наконец, к объекту недвижимости прилагается крытое парковочное место. Закрытый жилой комплекс оснащен камерами видеонаблюдения, располагает двумя бассейнами, тренажерным залом и красивыми, ухоженными садами. Приходите на просмотр этой великолепной высококачественной квартиры с непревзойденными видами в лучшей части Calahonda уже сегодня.

Расположение
- ✔ Пригородная
- ✔ Рядом с гольф-полем
- ✔ Рядом с лесом
- ✔ Урбанизация

ОРИЕНТАЦИЯ
- ✔ восток
- ✔ Юго-Восточная ориентация
- ✔ на юг

Состояние
- ✔ Отличное состояние
- ✔ Недавно отремонтированная

бассейн
- ✔ Коммунальный бассейн

Климат-контроль
- ✔ Кондиционер
- ✔ Центральное отопление

ВИД
- ✔ Вид на море
- ✔ Страна Просмотров
- ✔ Панорамы
- ✔ Лесные Просмотров

Особенности
- ✔ Крытая терраса
- ✔ Лифт
- ✔ Встроенные шкафы
- ✔ Рядом с транспортом
- ✔ Приватная терраса
- ✔ WiFi
- ✔ Тренажерный зал
- ✔ Ванная комната
- ✔ Мраморные полы
- ✔ Двойные стеклопакеты
- ✔ Оптическое волокно

Мебель
- ✔ Дополнительный Мебель

Кухня
- ✔ Полностью оборудованная кухня

Сад
- ✔ Общий сад

меры безопасности
- ✔ Огражденный комплекс

Парковка
- ✔ Крытая парковка

Коммунальные услуги
- ✔ Электричество
- ✔ Питьевая вода

Категория
- ✔ Гольф
- ✔ Дома для отдыха
- ✔ Инвестиции
- ✔ Элитная
- ✔ Перепродажа
- ✔ Современного


kjmc8cx76g


kjmc8cx76g


kjmc8cx76g


kjmc8cx76g


kjmc8cx76g


kjmc8cx76g






kjmc8cx76g


kjmc8cx76g


kjmc8cx76g


kjmc8cx76g
CHATS
Love


kjmc8cx76g

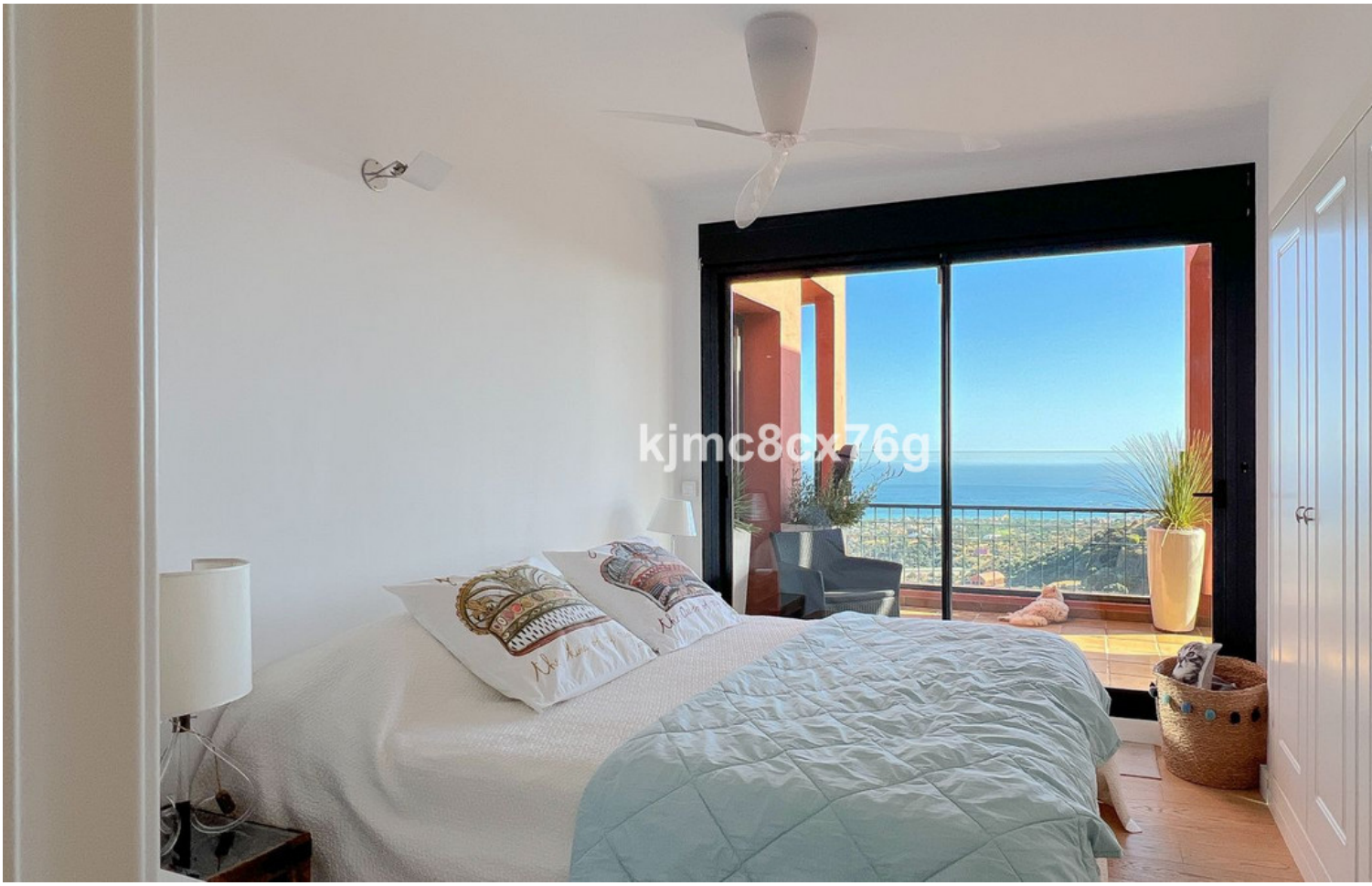
kjmc8cx76g


kjmc8cx76g


kjmc8cx76g


kjmc8cx76g


kjmc8cx76g


kjmc8cx76g


kjmc8cx76g

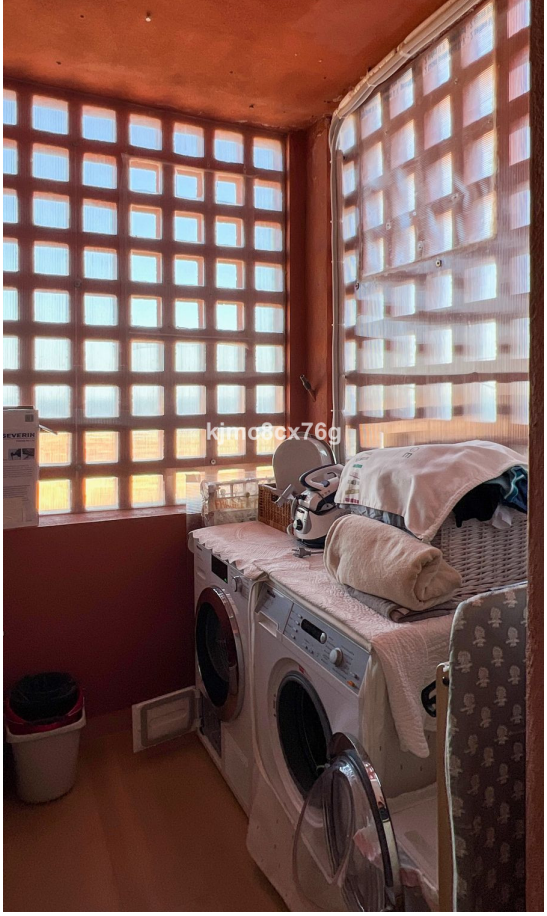




kjmc8cx76g

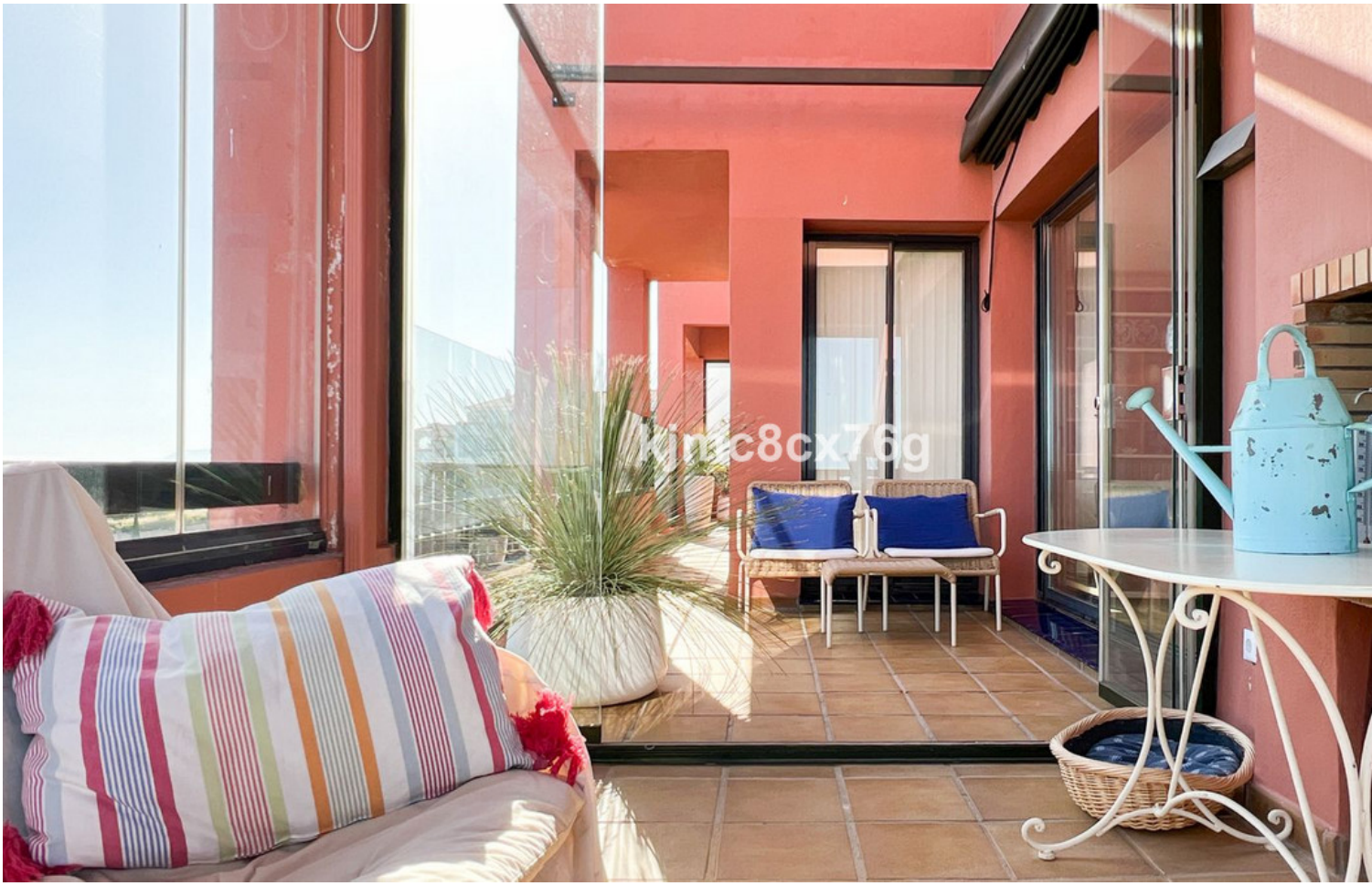
kjmc8cx76g




kjmc8cx76g


kjmc8cx76g


kjmc8cx76g






kjmc8cx76g

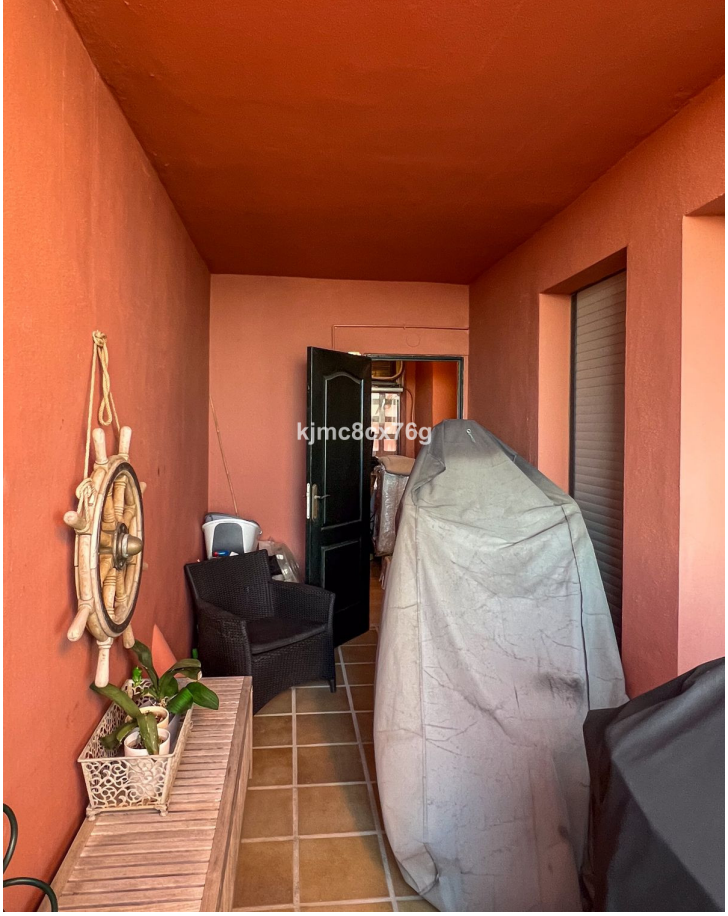







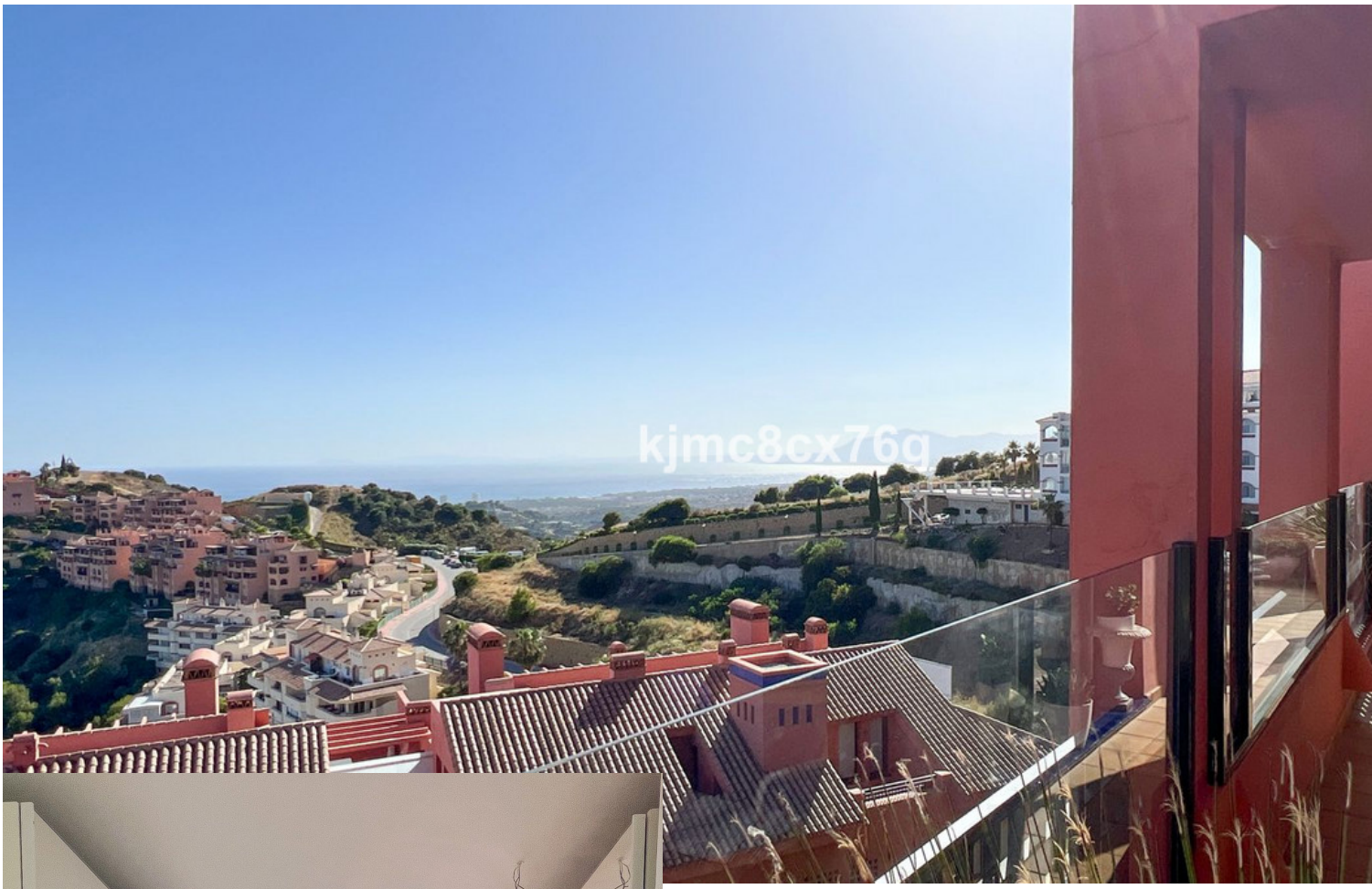




kjmc8cx76g

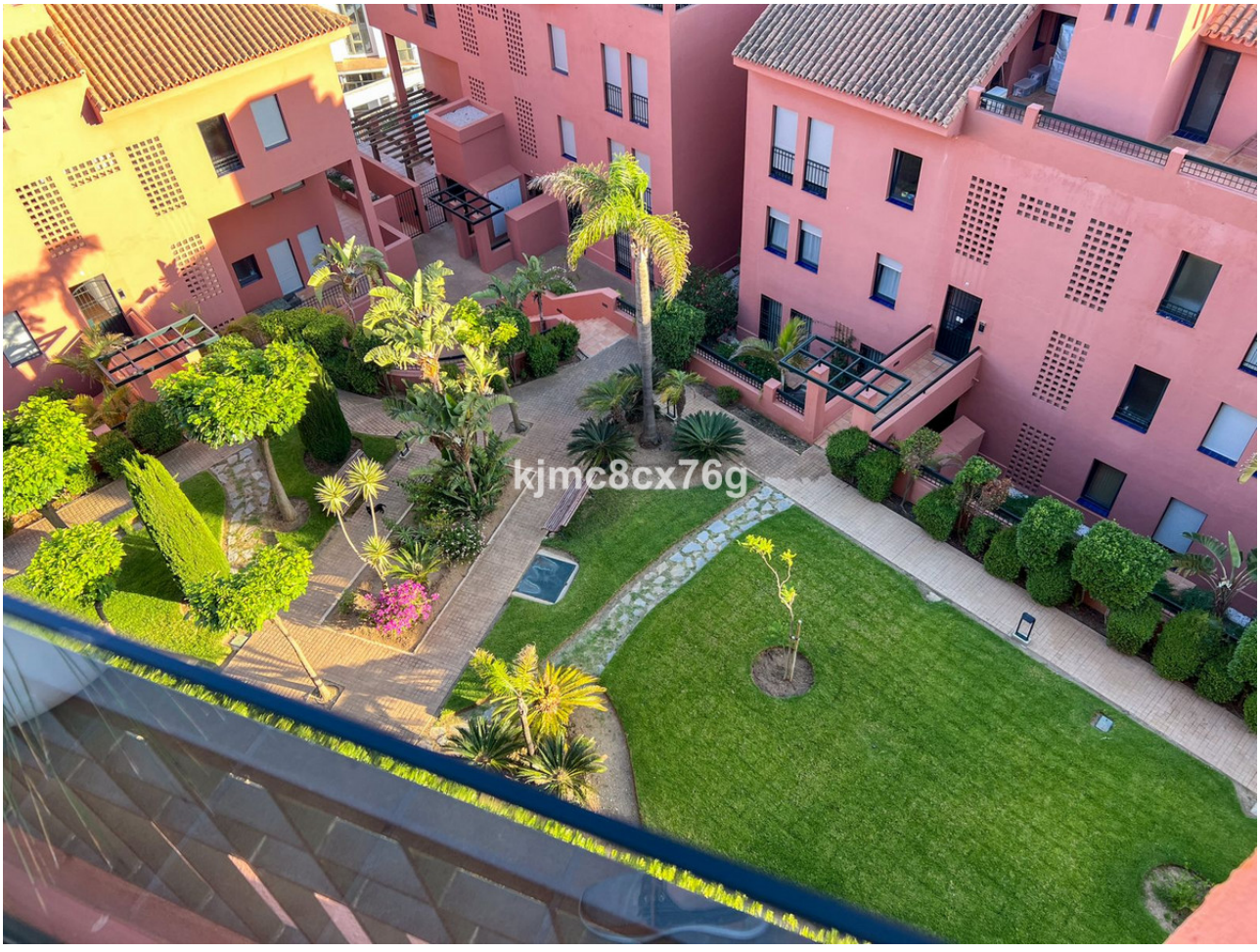
kjmc8cx76g

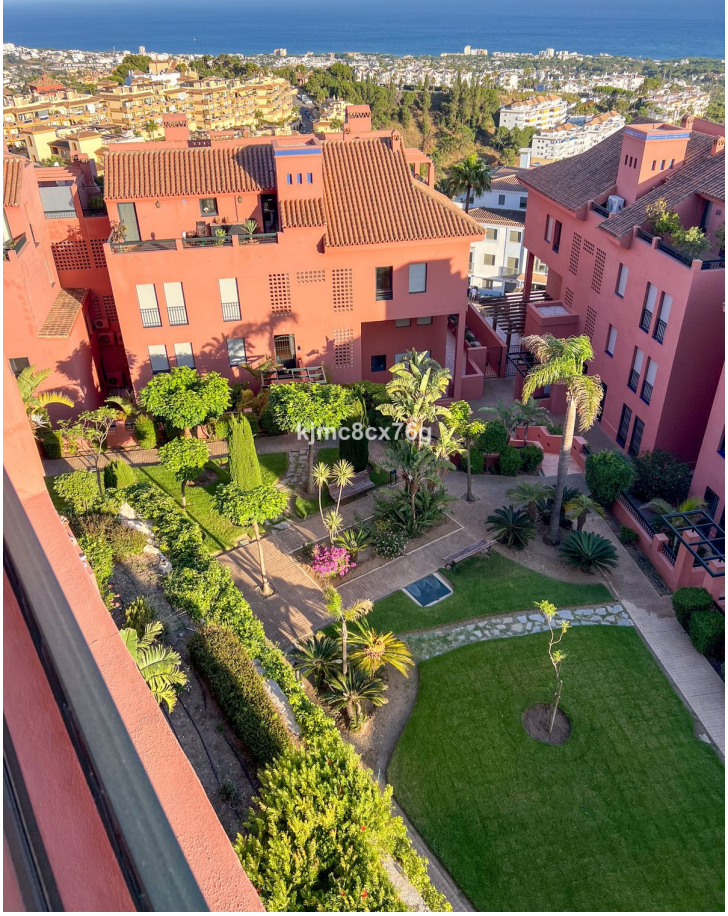
kjmc8cx76g


kjmc8cx76g



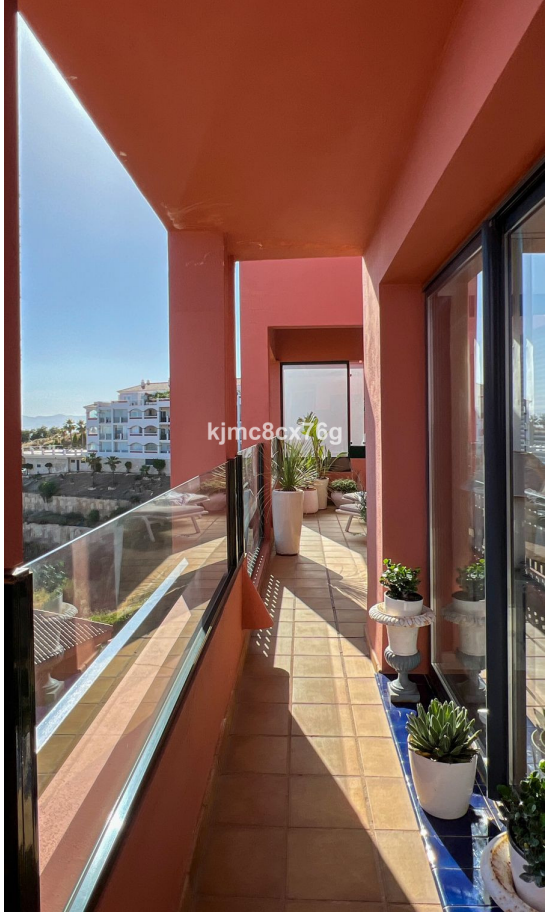




kjmc8cx76g


kjmc8cx76g


Sala de estar
Balcón
Habitación
Armario
Salón
Balcón
Pasillo
Anexo
Armario
Baño
Anexo
Lavandería
Cocina
Habitación
Armario
Armario
Habitación
Baño




kjmc8cx76g

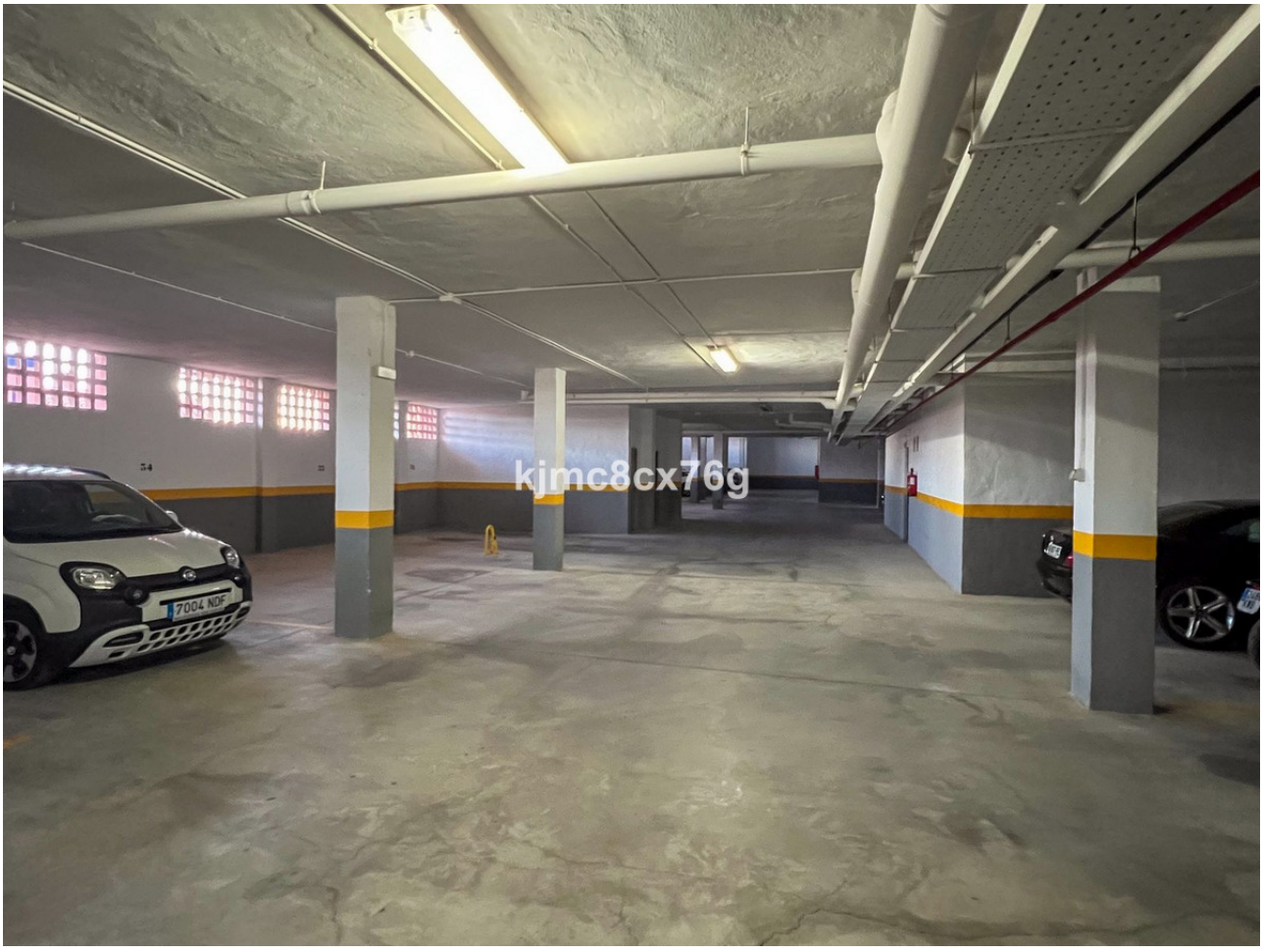
kjmc8cx76g

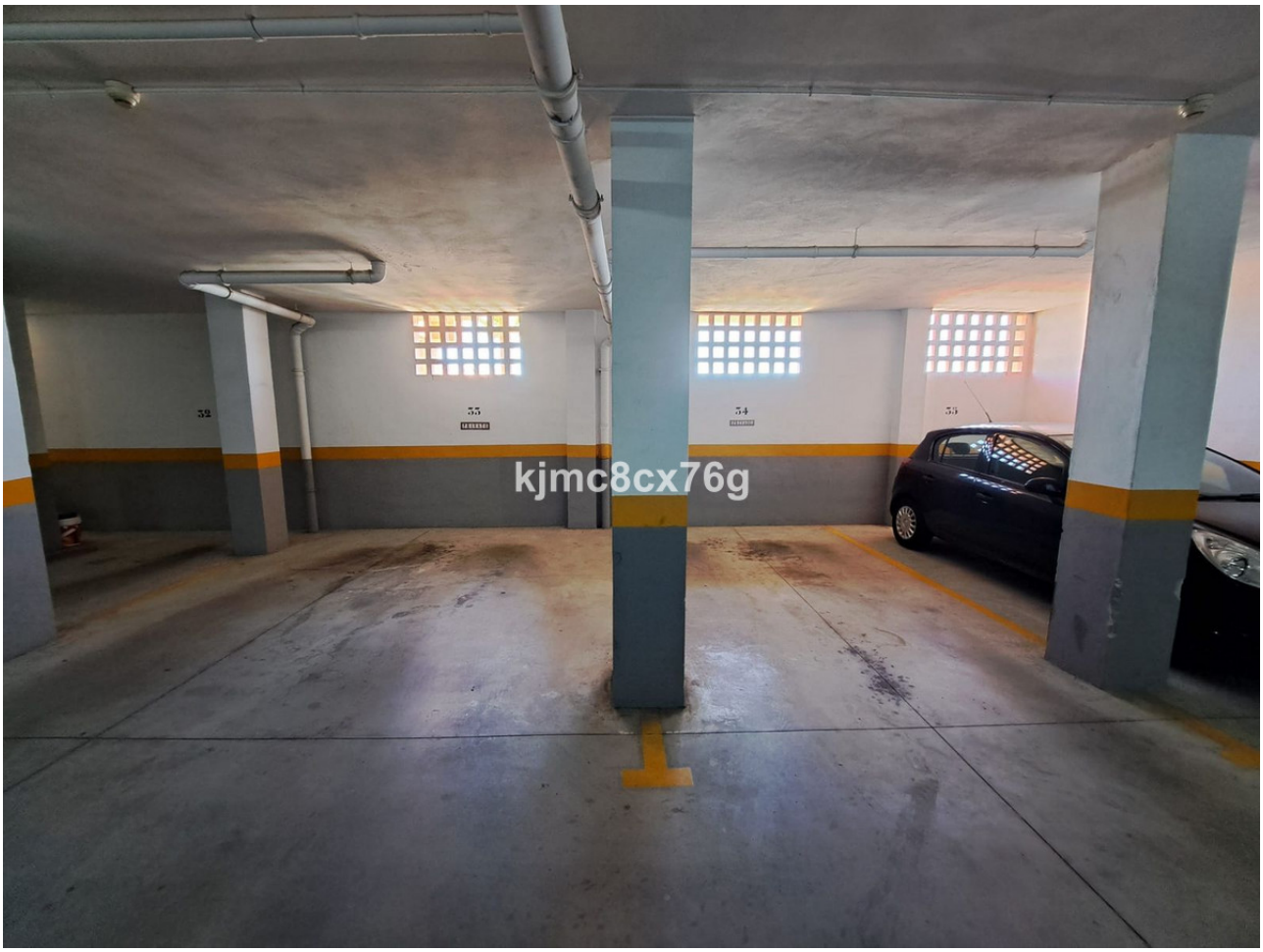
kjmc8cx76g