Продажа - Апартамент - Mijas

345.000€

Mijas **Апартамент**

Коммунальные: 1,908 EUR / год

 **2**  **2**  **61 m2**

Новые апартаменты, готовые к заселению, рядом с La Cala de Mijas Откройте для себя Solaris Mijas — эксклюзивный жилой комплекс от застройщика, сочетающий в себе современный дизайн, комфорт и истинный средиземноморский стиль жизни. Эти стильные апартаменты с 2 спальнями и 2 ванными комнатами идеально расположены всего в нескольких минутах от La Cala de Mijas и представляют собой фантастическую возможность стать владельцем современного жилья в одном из самых востребованных районов Costa del Sol. Объект только что сдан в эксплуатацию и со вкусом меблирован профессиональным дизайнером интерьеров, что создает изысканную, практичную и уютную атмосферу. Апартаменты предлагаются полностью готовыми к заселению и не требуют дополнительных вложений. Жилье включает в себя полностью оборудованную кухню и светлую гостиную-столовую открытой планировки, спроектированную так, чтобы максимально использовать естественное освещение и пространство. Гостиная выходит на просторную частную террасу — идеальное место для отдыха, приема гостей, обедов на свежем воздухе или просто наслаждения круглогодичным солнцем Costa del Sol. Solaris Mijas предлагает исключительную инфраструктуру в стиле курорта, включая общий бассейн на крыше с зонами для загара и отдыха, корт для падл-тенниса, футбольное поле, тренажерный зал под открытым небом, детскую игровую площадку и ландшафтные сады. В стоимость также входят частное парковочное место в подземном гараже с интеллектуальным доступом, кладовая, площадки для парковки велосипедов и услуги консьержа, что обеспечивает комфорт, удобство и безопасность. Расположение — одно из главных преимуществ объекта: всего в нескольких минутах от La Cala de Mijas, Fuengirola и всей необходимой инфраструктуры. Окруженный природой, пляжами, знаменитыми полями для гольфа, ресторанами и очарованием андалузской жизни, Solaris Mijas является идеальным выбором для постоянного проживания, отдыха или инвестиций с отличным арендным потенциалом. ### Key Features: – Новые апартаменты, недавно сданные в эксплуатацию – Полностью меблированы, профессиональный дизайн интерьера – Готовы к заселению – 2 спальни и 2 ванные комнаты – Полностью оборудованная кухня – Просторная частная терраса – Жилой комплекс с инфраструктурой курортного типа – Бассейн на крыше с зонами для отдыха – Корт для падл-тенниса, футбольное поле и тренажерный зал на открытом воздухе – Благоустроенные общие сады – Частная подземная парковка и кладовая включены в стоимость – Всего 5 минут от La Cala de Mijas и Fuengirola

Расположение
- ✔ Урбанизация

Состояние
- ✔ Отличное состояние

бассейн
- ✔ Коммунальный бассейн
- ✔ Детский бассейн

Климат-контроль
- ✔ Кондиционер
- ✔ Кондиционер холодного воздуха
- ✔ Кондиционер горячего воздуха

ВИД
- ✔ Вид на горы
- ✔ Страна Просмотров
- ✔ Виды на внутренний двор
- ✔ Городские Просмотров

Особенности
- ✔ Лифт
- ✔ Встроенные шкафы
- ✔ Приватная терраса
- ✔ Кладовка
- ✔ Доступ для инвалидов

Мебель
- ✔ Без мебели

Кухня
- ✔ Частично оборудованная кухня

Сад
- ✔ Общий сад

меры безопасности
- ✔ Огражденный комплекс
- ✔ Сигнализация

Парковка
- ✔ подземная парковка
- ✔ гараж
- ✔ Крытая парковка

Коммунальные услуги
- ✔ Электричество

Категория
- ✔ Инвестиции










































































SOLARIS
BRIDA 1
ATENCIÓN

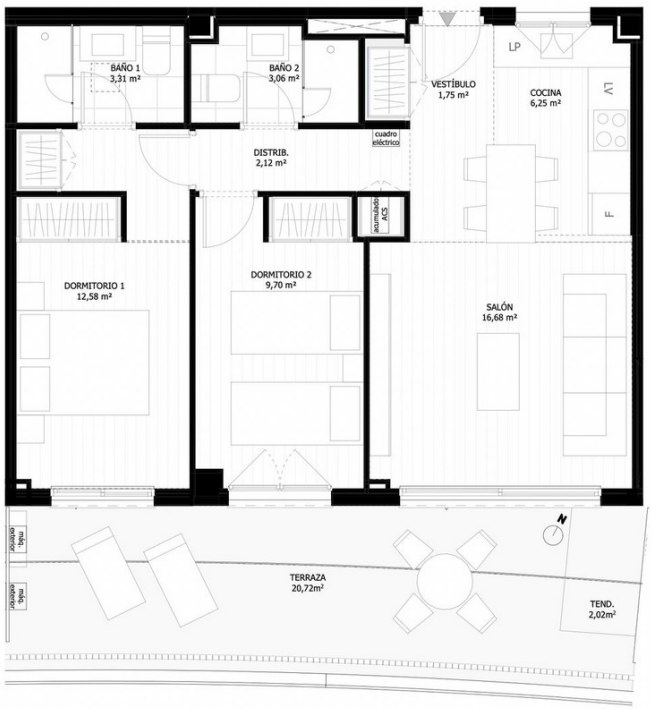
BAÑO 1
3,31 m²
BAÑO 2
3,06 m²
VESTÍBULO
1,75 m²
LP
COCINA
6,25 m²
LV
F
cuadro eléctrico
DISTRIB.
2,12 m²
ACS
DORMITORIO 1
12,58 m²
DORMITORIO 2
9,70 m²
SALÓN
16,68 m²
N
malla exterior
malla exterior
TERRAZA
20,72m²
TEND.
2,02m²