Продажа - Апартамент - Calahonda

449.000€

Calahonda **Апартамент**

Коммунальные: 3,060 EUR / год **ИБИ: 550 EUR / год** **Мусор: 81 EUR / год**

 **2**  **2**  **104 m2**

Этот великолепный пентхаус с двумя спальнями расположен на одном уровне и располагает исключительной круговой террасой со встроенным Jacuzzi и захватывающими панорамными видами на Mediterranean Sea, побережье и окружающие горы. Светлый, просторный и прекрасно представленный объект предлагает современную планировку с отдельной полностью оборудованной кухней, элегантными полами из кремового мрамора, кондиционером и большими окнами во всех помещениях, которые наполняют дом естественным светом. Обе спальни представляют собой просторные двухместные комнаты с прямым выходом на террасу, что позволяет наслаждаться потрясающими видами из каждой комнаты. Главная спальня располагает собственной ванной комнатой en-suite, а отдельная гостевая ванная комната с душевой кабиной обеспечивает дополнительное удобство. В стоимость объекта входит частное парковочное место в подземном гараже и кладовая; недвижимость продается меблированной согласно описи. Расположенный на территории охраняемого закрытого комплекса, объект предоставляет резидентам доступ к пяти плавательным бассейнам, распределенным по всей территории. Пляж, рестораны, магазины и вся местная инфраструктура находятся всего в пяти минутах езды, что делает этот вариант идеальным для постоянного проживания, отдыха или в качестве инвестиционной возможности.

Расположение
- ✔ Рядом с гольф-полем
- ✔ Рядом с магазинами
- ✔ Рядом с морем
- ✔ Рядом с городом
- ✔ Близко к школам

ОРИЕНТАЦИЯ
- ✔ восток

Состояние
- ✔ Хорошее состояние

бассейн
- ✔ Коммунальный бассейн

Климат-контроль
- ✔ Кондиционер
- ✔ Камин

ВИД
- ✔ Вид на море
- ✔ Вид на горы
- ✔ Страна Просмотров
- ✔ Панорамы

Особенности
- ✔ Лифт
- ✔ Встроенные шкафы
- ✔ Рядом с транспортом
- ✔ Приватная терраса
- ✔ WiFi
- ✔ Кладовка
- ✔ Ванная комната
- ✔ Мраморные полы
- ✔ Джакузи

Мебель
- ✔ Полностью меблированный

Сад
- ✔ Общий сад

меры безопасности
- ✔ Огражденный комплекс

Парковка
- ✔ Частная парковка



































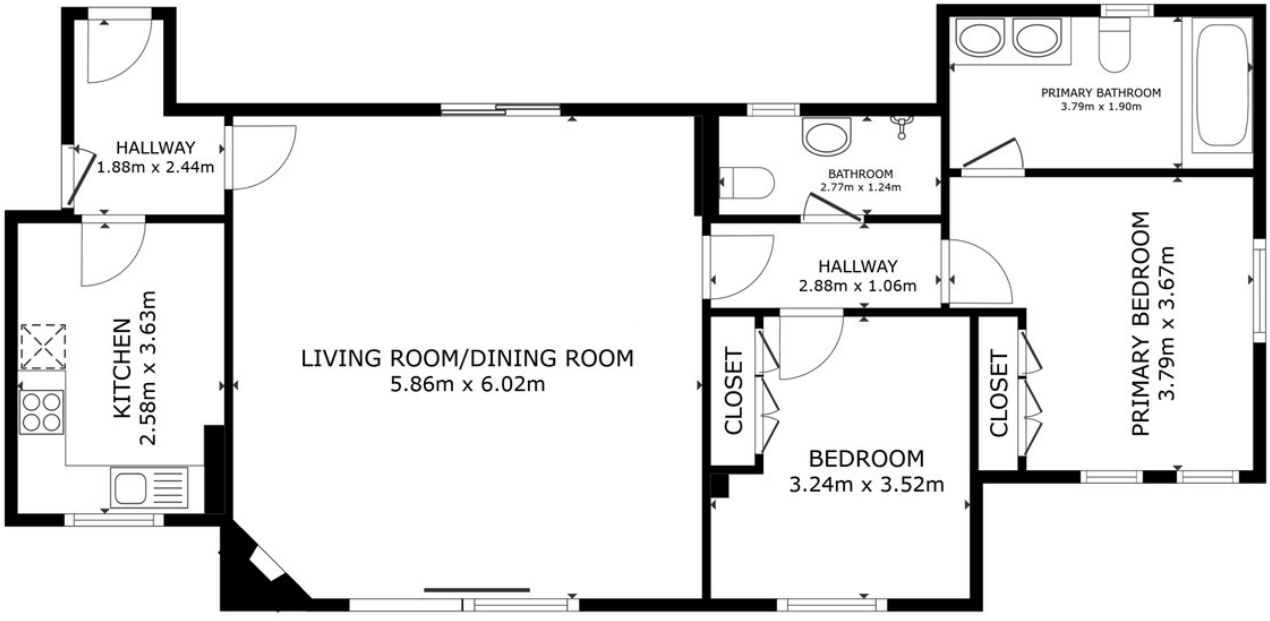

FLOOR PLAN

SIZES AND DIMENSIONS ARE APPROXIMATE, ACTUAL MAY VARY.















