Продажа - Апартамент - La Cala de Mijas

339.000€

La Cala de Mijas **Апартамент**

Коммунальные: 1,440 EUR / год **ИБИ: 350 EUR / год**

 **2**  **1**  **72 m2**

ЭКСКЛЮЗИВНАЯ ОТРЕМОНТИРОВАННАЯ КВАРТИРА РЯДОМ С ПЛЯЖЕМ И ЦЕНТРОМ ЛА-КАЛА-ДЕ-МИХАС – ПРЕДЛОЖЕНИЯ ПРИВЕТСТВУЮТСЯ! НОВАЯ ЦЕНА! Стильная, полностью отремонтированная квартира в отличном месте, всего в нескольких минутах ходьбы от пляжа! В 2024 году в квартире был выполнен капитальный ремонт с использованием высококачественных материалов. Здесь гармонично сочетаются современный дизайн, комфорт и внимание к каждой детали. Светлая гостиная и обеденная зона открытой планировки оборудованы элегантной кухней Schmidt премиум-класса, а также качественной мебелью и бытовой техникой. Полностью заменены электропроводка и сантехнические коммуникации, поэтому квартира готова к заселению. Частная терраса станет прекрасным местом для отдыха, а на территории ухоженного жилого комплекса имеется общий бассейн. Расположение идеально сочетает удобство и средиземноморский образ жизни: до пляжа всего 5 минут пешком, до супермаркета Mercadona около 8 минут, а до очаровательного центра Ла-Кала-де-Михас – примерно 15–20 минут пешком или всего 5 минут на автомобиле. ОСНОВНЫЕ ХАРАКТЕРИСТИКИ - 2 спальни - 1 ванная комната - Высококачественный капитальный ремонт в 2024 году - Кухня Schmidt премиум-класса - Качественная мебель и бытовая техника включены в стоимость - Светлая гостиная и обеденная зона открытой планировки - Частная терраса - Общий бассейн - Первый этаж, всего несколько ступенек, без лифта - Пляж, магазины и все необходимые услуги в пешей доступности Ищете ли вы постоянное жильё или место для отдыха на побережье Коста-дель-Соль, эта прекрасно отремонтированная квартира рядом с пляжем станет отличным приобретением. НОВАЯ ЦЕНА: 339 000 □ – ПРЕДЛОЖЕНИЯ ПРИВЕТСТВУЮТСЯ!

Расположение
- ✔ Рядом с гольф-полем
- ✔ Рядом с магазинами
- ✔ Рядом с морем
- ✔ Близко к школам

ОРИЕНТАЦИЯ
- ✔ Юго-Восточная ориентация

Состояние
- ✔ Отличное состояние
- ✔ Недавно отремонтированная

бассейн
- ✔ Коммунальный бассейн

Климат-контроль
- ✔ Кондиционер

ВИД
- ✔ Сад Просмотров
- ✔ бассейн Просмотров

Особенности
- ✔ Крытая терраса
- ✔ Встроенные шкафы
- ✔ Рядом с транспортом
- ✔ Приватная терраса

Кухня
- ✔ Кухня-Зал

Сад
- ✔ Общий сад








2026































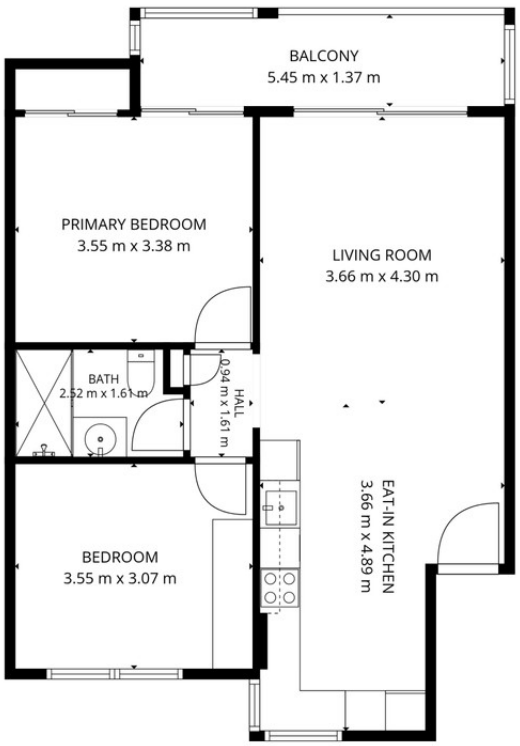

TOTAL: 62 m2
1st floor: 62 m2
EXCLUDED AREAS: BALCONY: 7 m2, WALLS: 6 m2

FLOOR PLAN CREATED BY CUBICASA APP. MEASUREMENTS DEEMED HIGHLY RELIABLE BUT NOT GUARANTEED.