Продажа - Дом - Marbella

945.000€

Marbella **Дом**

Коммунальные: 420 EUR / год

4 **3** **278 m2** **670 m2**

Вилла/Шале, Marbella, Costa del Sol. 4 Спальные комнаты, 3 Ванные комнаты, Площадь 278 m², Терраса 80 m², Площадь участка 670 m². Расположение : Коммерческая зона, Рядом с магазинами, Рядом с городом, Близко к школам. ОРИЕНТАЦИЯ : Юг, Юго-запад. Состояние : Отличное. бассейн : Приватный. Климат-контроль : Кондиционер, Кондиционер холодного воздуха, Кондиционер горячего воздуха. ВИД : Море, Горы. Особенности : Крытая терраса, Встроенные шкафы, Рядом с транспортом, Приватная терраса, WiFi, Кладовка, Подсобное помещение, Ванная комната, Двойные стеклопакеты, Оптическое волокно. Мебель : Частично меблированный. Кухня : Полностью оборудованная. Сад : Приватный. меры безопасности : Сейф. Парковка : Подземная, Гараж, С навесом, Более чем один, Приватная. Категория : Перепродажа.

Расположение
- Коммерческая зона
- Рядом с магазинами
- Рядом с городом
- Близко к школам

ОРИЕНТАЦИЯ
- на юг
- Юго-Западная ориентация

Состояние
- Отличное состояние

бассейн
- Частный бассейн

Климат-контроль
- Кондиционер
- Кондиционер холодного воздуха
- Кондиционер горячего воздуха

ВИД
- Вид на море
- Вид на горы

Особенности
- Крытая терраса
- Встроенные шкафы
- Рядом с транспортом
- Приватная терраса
- WiFi
- Кладовка
- Подсобное помещение
- Ванная комната
- Двойные стеклопакеты
- Оптическое волокно

Мебель
- Частично меблированный

Кухня
- Полностью оборудованная кухня

Сад
- Частный сад

меры безопасности
- Сейф

Парковка
- подземная парковка
- гараж
- Крытая парковка
- Несколько парковки
- Частная парковка
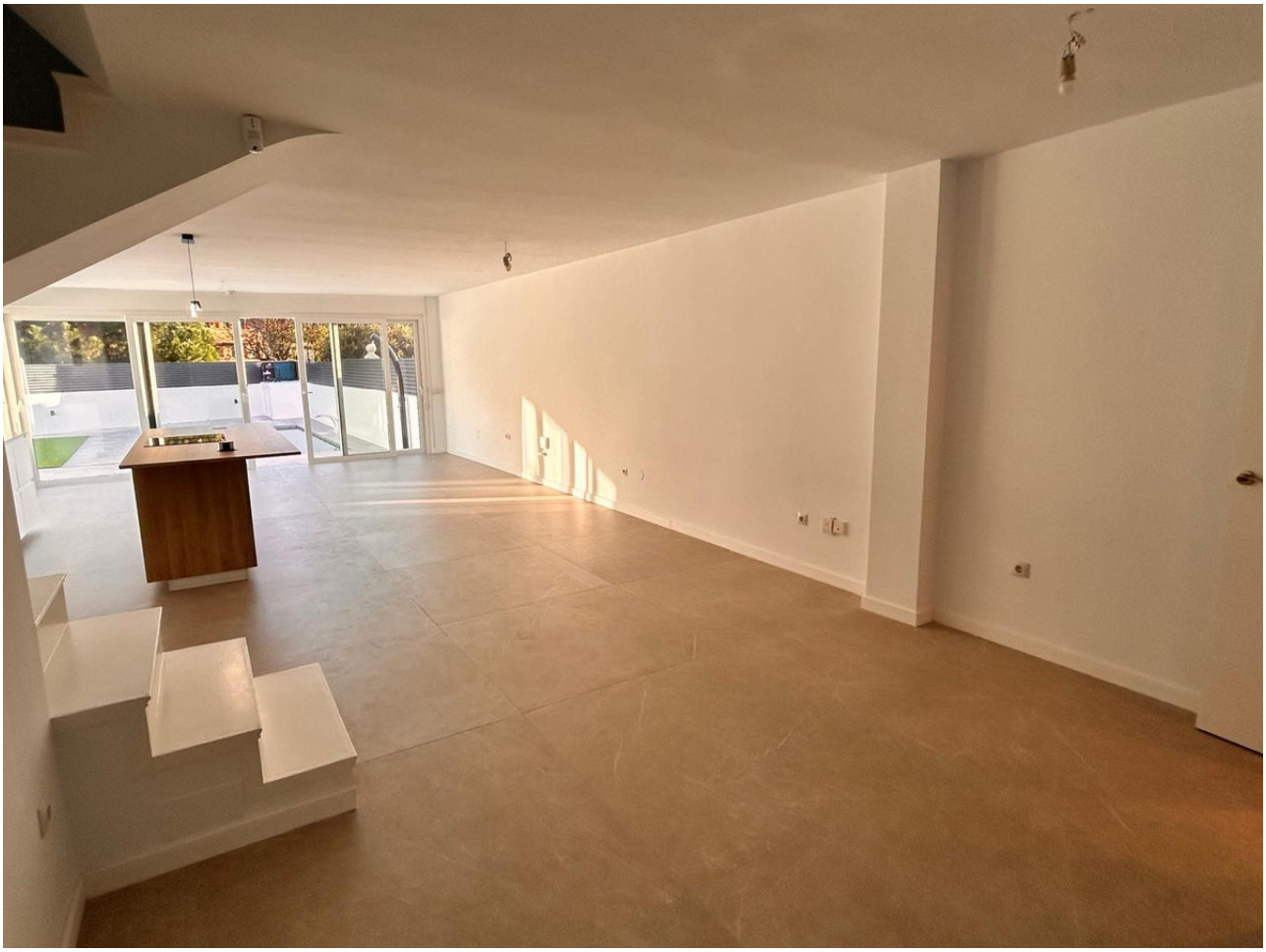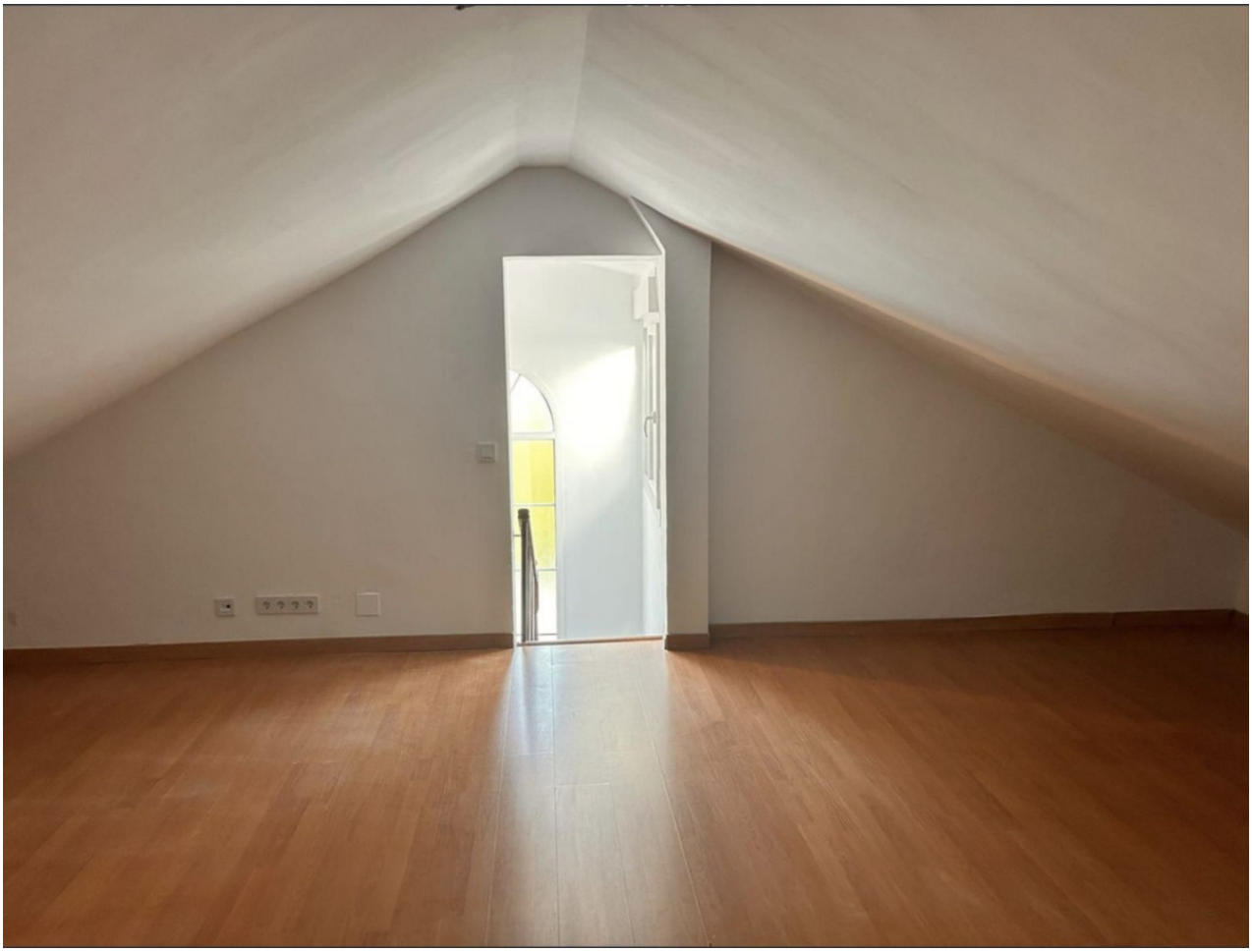
Категория
- Перепродажа