Продажа - Апартамент - Benalmadena Costa

350.000€

Benalmadena Costa **Апартамент**

Коммунальные: 1,140 EUR / год **ИБИ: 178 EUR / год** **Мусор: 54 EUR / год**

 **3**  **2**  **66 m2**

Великолепные апартаменты с 3 спальнями на нижнем этаже в Lomas de Mena, Benalmádena Costa Откройте для себя эти фантастические апартаменты с 3 спальнями на нижнем этаже, идеально расположенные в востребованном районе Lomas de Mena, Benalmádena Costa. Предлагая идеальное сочетание комфорта, удобства и стиля жизни, этот объект является отличным выбором в качестве постоянного места жительства, дома для отдыха или инвестиционной возможности. Апартаменты располагают тремя просторными спальнями, включая просторную главную спальню с собственной ванной комнатой. Светлая кухня открытой планировки и гостиная создают уютное пространство для повседневной жизни и приема гостей, с прямым выходом на большую приподнятую террасу. Часть террасы закрыта стильными раздвижными стеклянными дверями, что позволяет наслаждаться открытым пространством в течение всего года, в то время как открытая секция идеально подходит для того, чтобы греться под средиземноморским солнцем. Жильцы также могут пользоваться прекрасно ухоженным общим бассейном, который идеально подходит для отдыха в теплые месяцы. Расположение — одна из главных особенностей этого объекта. Всего в нескольких минутах ходьбы от набережной, у вас под рукой будет отличный выбор ресторанов, кафе, магазинов и местных объектов инфраструктуры. Знаменитая Benalmádena Marina, известная своей оживленной атмосферой, ресторанами на берегу, бутиками и лодочными экскурсиями, также находится в пределах легкой досягаемости. Для любителей гольфа поле Torrequebrada Golf находится всего в 5 минутах езды, а до международного аэропорта Málaga можно добраться всего за 15 минут, что делает поездки быстрыми и удобными. Рядом расположены международные и национальные школы. Ищете ли вы комфортный дом для круглогодичного проживания, место для сезонного отдыха или недвижимость с отличным арендным потенциалом как для краткосрочной, так и для долгосрочной аренды, эти превосходные апартаменты предлагают исключительную возможность в одном из самых привлекательных мест Costa del Sol.

Расположение
- ✔ Рядом с гольф-полем
- ✔ Рядом с портом
- ✔ Рядом с магазинами
- ✔ Рядом с морем
- ✔ Близко к школам
- ✔ Рядом с портом
- ✔ Урбанизация

Состояние
- ✔ Отличное состояние

бассейн
- ✔ Коммунальный бассейн

Климат-контроль
- ✔ Кондиционер
- ✔ Кондиционер холодного воздуха

Особенности
- ✔ Крытая терраса
- ✔ Встроенные шкафы
- ✔ Рядом с транспортом
- ✔ WiFi
- ✔ Ванная комната
- ✔ Оптическое волокно

Мебель
- ✔ Полностью меблированный

Кухня
- ✔ Полностью оборудованная кухня

Сад
- ✔ Общий сад

меры безопасности
- ✔ Огражденный комплекс

Парковка
- ✔ Открытая парковка
- ✔ Частная парковка

Категория
- ✔ Дома для отдыха
- ✔ Инвестиции
- ✔ Перепродажа




PROHIBIDO
EL PASO
PROPIEDAD
PRIVADA
LOMAS
Galaxy A32


ACCESO A LA PISCINA
POOL ACCESS


Galaxy A32


Galaxy A32


Galaxy A32









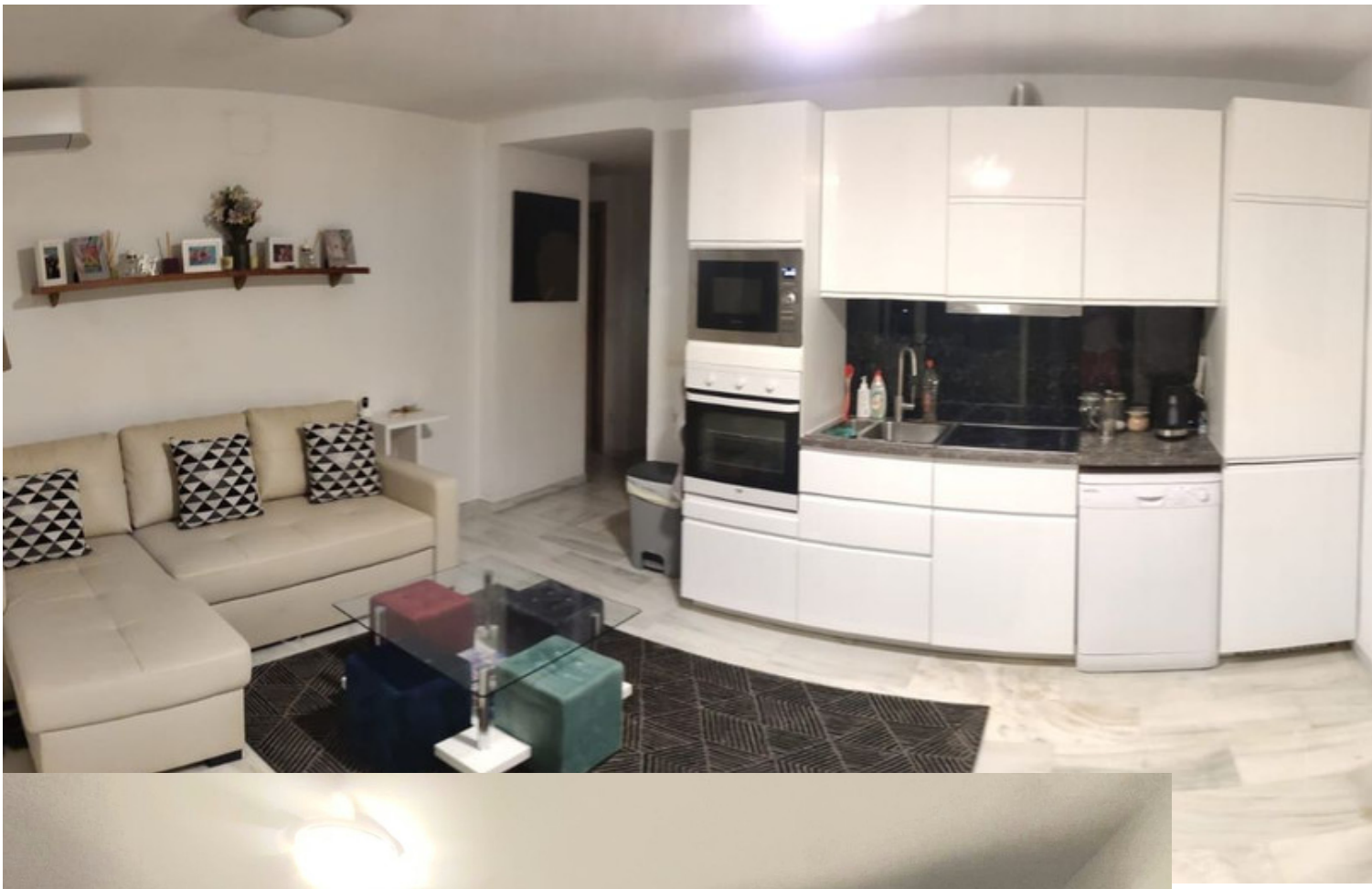








Galaxy A32

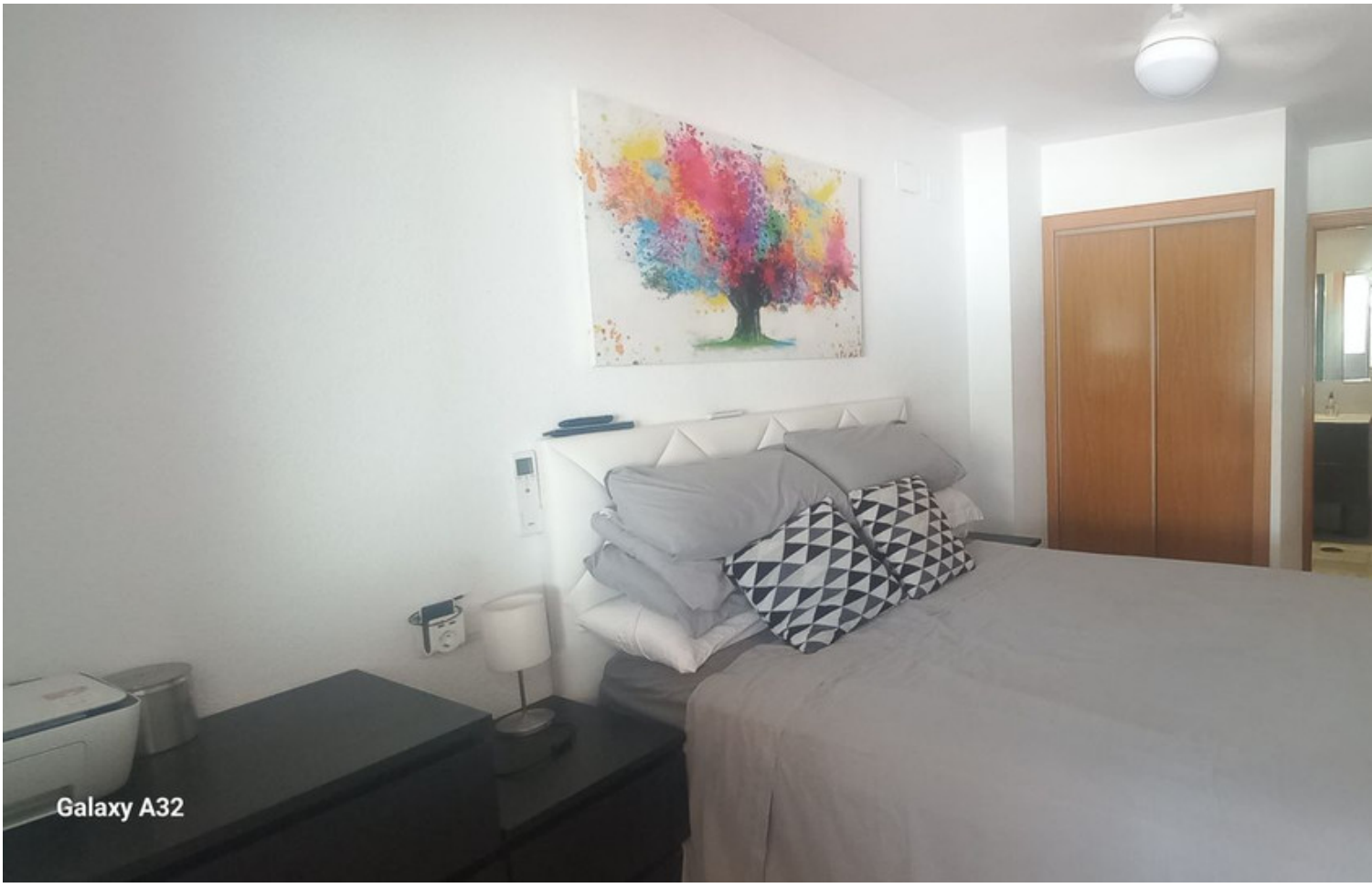
Galaxy A32










y A32


Galaxy A32



