Продажа - Апартамент - Elviria

390.000€

Elviria **Апартамент**

 **3**  **2**  **100 m2**

Апартаменты с 3 спальнями и 2 ванными комнатами, расположенные в Elviria, Marbella, в тихом жилом районе в окружении природы. Жилье предлагает приятные панорамные виды на поле для гольфа, создавая расслабленную атмосферу и обеспечивая высокий уровень приватности. Квартира отличается удобной и функциональной планировкой со светлыми пространствами и уютной гостиной-столовой, которая выходит на террасу. Это открытое пространство — идеальное место, чтобы наслаждаться приятным климатом Marbella, отдыхать на свежем воздухе или обедать в кругу семьи и друзей, любуясь видами на гольф-поле. Объект включает три спальни, две ванные комнаты и отдельную кухню. Планировка делает его привлекательным вариантом как для постоянного проживания, так и для тех, кто ищет второй дом на Costa del Sol. В стоимость также входит парковочное место, что добавляет удобства в повседневную жизнь. Расположение в Elviria позволяет наслаждаться спокойной жилой атмосферой, не жертвуя близостью к Marbella, ее пляжам, ресторанам, магазинам и всей необходимой инфраструктуре. Это отличная возможность приобрести недвижимость в одном из самых престижных районов Marbella, особенно привлекательная для тех, кто ценит спокойствие, красивые виды и близость к полям для гольфа.

Расположение
- ✔ Рядом с гольф-полем

ВИД
- ✔ Гольф Просмотров

ОРИЕНТАЦИЯ
- ✔ на юг

Особенности
- ✔ Лифт
- ✔ Приватная терраса

бассейн
- ✔ Коммунальный бассейн

Парковка
- ✔ подземная парковка
- ✔ Крытая парковка
- ✔ Частная парковка

Климат-контроль
- ✔ Кондиционер


Mirador

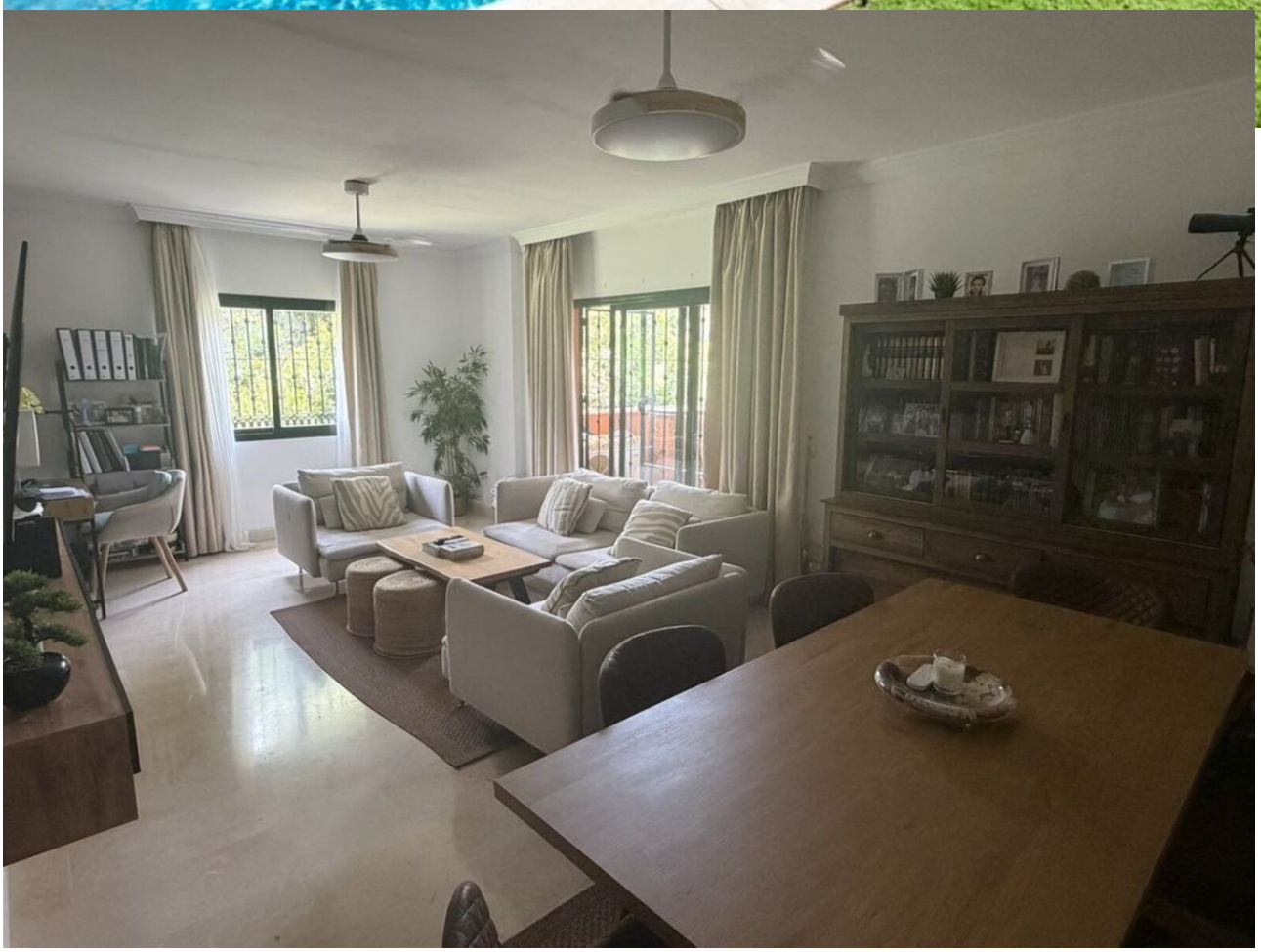


PARIS














HONOR 200 Lite




HONOR 200 Lite






HONOR 200 Lite


HONOR 200 Lite




HONOR 200 Lite

