Продажа - Апартамент - Benalmadena

440.000€

Benalmadena **Апартамент**

ИБИ: 642 EUR / год **Мусор: 172 EUR / год**

 **2**  **2**  **91 m2**

Светлая двухспальная квартира с потрясающим видом на море, расположенная на третьем этаже благоустроенной урбанизации в районе Эль-Игерон в Бенальмадене. Общая площадь застройки — 91 м², из которых 17 м² занимает просторная крытая терраса; южная ориентация и отличное естественное освещение в течение всего дня. Планировка включает гостиную-столовую с прямым выходом на террасу, открытую полностью оборудованную кухню с барной стойкой, главную спальню с полной ванной комнатой en suite и вторую спальню со встроенными шкафами. Отдельная душевая комната завершает планировку. Среди удобств — большая крытая терраса с панорамным видом на море и побережье, кондиционирование и два парковочных места в гараже. Урбанизация расположена в тихом месте с обширными зелёными зонами; рестораны, аптека, супермаркет и магазины находятся в шаговой доступности, а пляж и дороги в сторону Фуэнхиролы, Бенальмадены и аэропорта Малаги — всего в нескольких минутах езды на автомобиле. Идеальный вариант как для постоянного проживания, так и для инвестиций на Коста-дель-Соль. Свяжитесь с нами, чтобы договориться о просмотре.

Расположение
- ✔ Рядом с магазинами
- ✔ Урбанизация

ОРИЕНТАЦИЯ
- ✔ на юг

Состояние
- ✔ Хорошее состояние

бассейн
- ✔ Коммунальный бассейн

Климат-контроль
- ✔ Кондиционер

ВИД
- ✔ Вид на море
- ✔ Панорамы
- ✔ бассейн Просмотров

Особенности
- ✔ Крытая терраса
- ✔ Встроенные шкафы
- ✔ Приватная терраса
- ✔ Ванная комната

Кухня
- ✔ Полностью оборудованная кухня
- ✔ Кухня-Зал

Сад
- ✔ Общий сад

Парковка
- ✔ гараж
- ✔ Несколько парковки
- ✔ Частная парковка

Категория
- ✔ Перепродажа







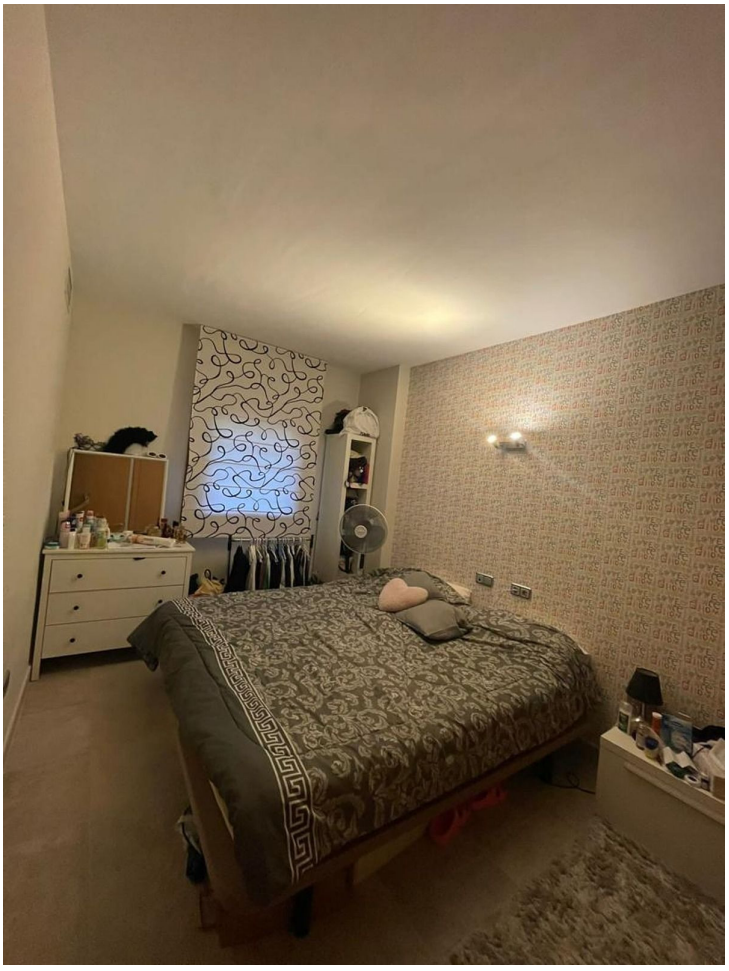




SIEMENS










SIEMENS










ALTOS
DEL
HIGUER
PORTAL
PORTAL
PORTAL


TAXI
ORIGINAL ITALIAN FURNITURE
Alhambra