Продажа - Апартамент - Marbella

649.000€

Marbella **Апартамент**

 **2**  **2**  **89 m2**

Очаровательные апартаменты с роскошным ремонтом в самом сердце Marbella Стильная жизнь в Marbella, в превосходном месте рядом с морем, мариной, магазинами и полями для гольфа. Вы ищете готовые к заселению апартаменты с роскошным ремонтом в оживленном городе Marbella? Эти великолепно обновленные апартаменты с 2 спальнями и 2 ванными комнатами сочетают в себе комфорт, простор и отличное расположение. Благодаря прямому доступу к Golden Mile, объект находится в самом сердце оживленной Marbella, предлагая вам все преимущества, которые делают Costa del Sol столь привлекательным регионом. Апартаменты предлагают около 102 m² жилой площади и просторную террасу площадью 26 m². Благодаря юго-восточной ориентации, они наполнены естественным светом и располагают приятной открытой зоной — идеальной для завтраков, отдыха или бокала вина. Комфорт и полная реновация Объект находится в отличном состоянии после недавнего ремонта. Современная, полностью оборудованная кухня плавно переходит в уютную гостиную. В апартаментах две просторные спальни и две ванные комнаты, включая удобную ванную комнату en-suite. Для максимального комфорта проживания апартаменты оснащены кондиционером, центральным отоплением и полами с подогревом (в том числе в ванных комнатах). Двойные стеклопакеты, электрические жалюзи и безопасная жилая среда обеспечивают дополнительный уют и приватность. Престижное расположение в Marbella Местоположение — одна из главных особенностей этого объекта. Вы находитесь в непосредственной близости от: • моря и пляжа • марины и порта • магазинов и ресторанов • центра города Marbella • общественного транспорта • полей для гольфа • различных объектов инфраструктуры для повседневного удобства Здесь вы можете забыть об автомобиле и в полной мере наслаждаться средиземноморским стилем жизни, которым Marbella славится на весь мир.

Расположение
- ✔ Город
- ✔ Коммерческая зона
- ✔ Рядом с гольф-полем
- ✔ Рядом с портом
- ✔ Рядом с магазинами
- ✔ Рядом с морем
- ✔ Рядом с городом
- ✔ Порт
- ✔ Рядом с портом

ОРИЕНТАЦИЯ
- ✔ Юго-Восточная ориентация

Состояние
- ✔ Отличное состояние
- ✔ Недавно отделанная

бассейн
- ✔ Коммунальный бассейн

Климат-контроль
- ✔ Кондиционер
- ✔ Пре-установленный
- ✔ Кондиционер холодного воздуха
- ✔ Кондиционер горячего воздуха
- ✔ Центральное отопление
- ✔ Полы с подогревом
- ✔ Полы с подогревом в ванной

ВИД
- ✔ Вид на море
- ✔ Вид на горы

Особенности
- ✔ Лифт
- ✔ Встроенные шкафы
- ✔ Рядом с транспортом
- ✔ Приватная терраса
- ✔ Спутниковое телевидение
- ✔ WiFi
- ✔ Ванная комната
- ✔ Двойные стеклопакеты
- ✔ Оптическое волокно

Мебель
- ✔ Дополнительный Мебель

Кухня
- ✔ Полностью оборудованная кухня

Сад
- ✔ Общий сад

меры безопасности
- ✔ Огражденный комплекс
- ✔ Электрические жалюзи
- ✔ Сейф

Парковка
- ✔ Парковка на улице

Категория
- ✔ Инвестиции
- ✔ Элитная
- ✔ Перепродажа


rvs13crsz7


rvs13crsz7


rvs13crsz7


rvs13crsz7


rvs13crsz7


rvs13crsz7


rvs13crsz7


rvs13crsz7


rvs13crsz7


rvs13crsz7






rvs13crsz7


rvs13crsz7


rvs13crsz7

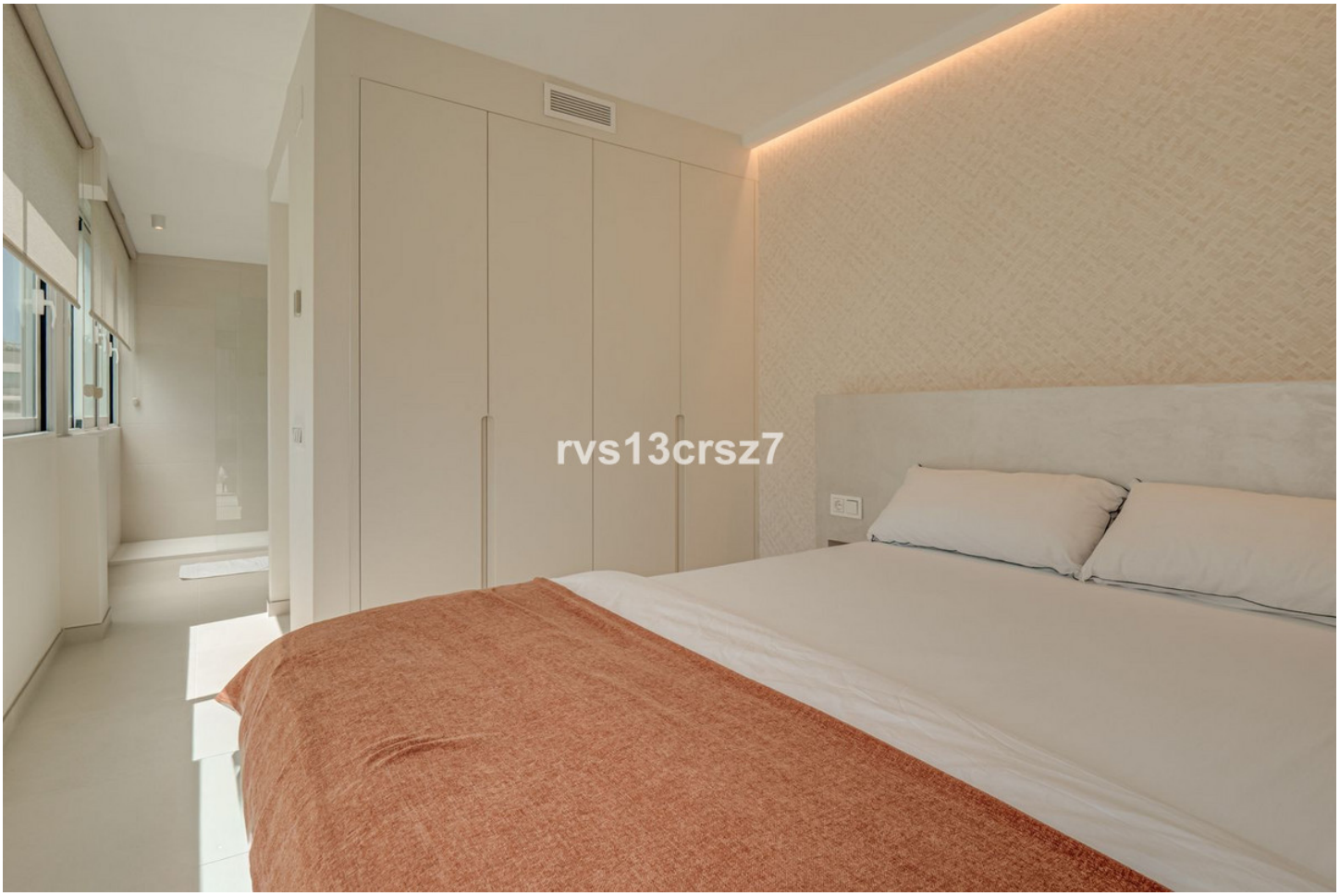
rvs13crsz7


rvs13crsz7


rvs13crsz7

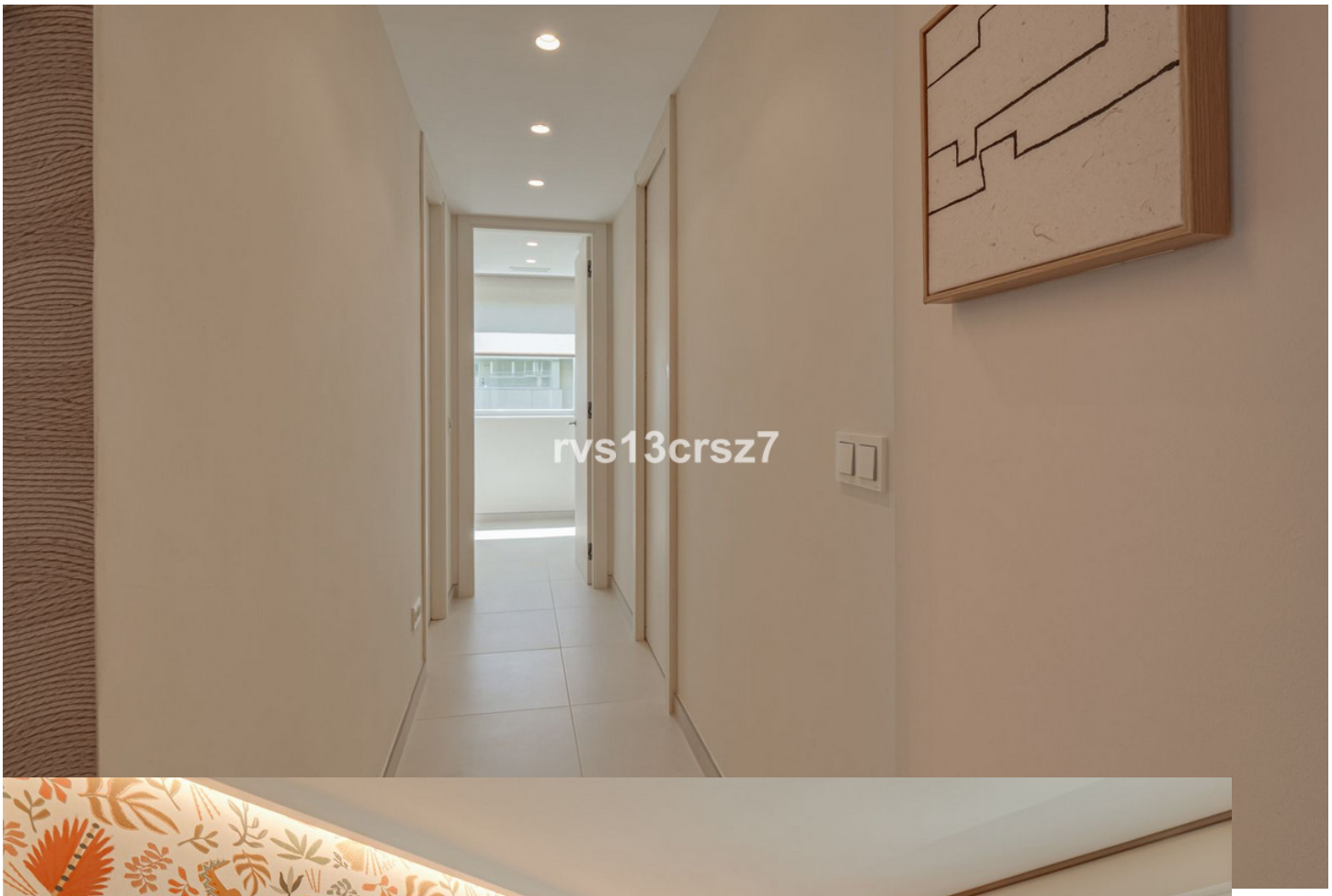
rvs13crsz7


rvs13crsz7


rvs13crsz7


rvs13crsz7


rvs13crsz7


rvs13crsz7
105


rvs13crsz7

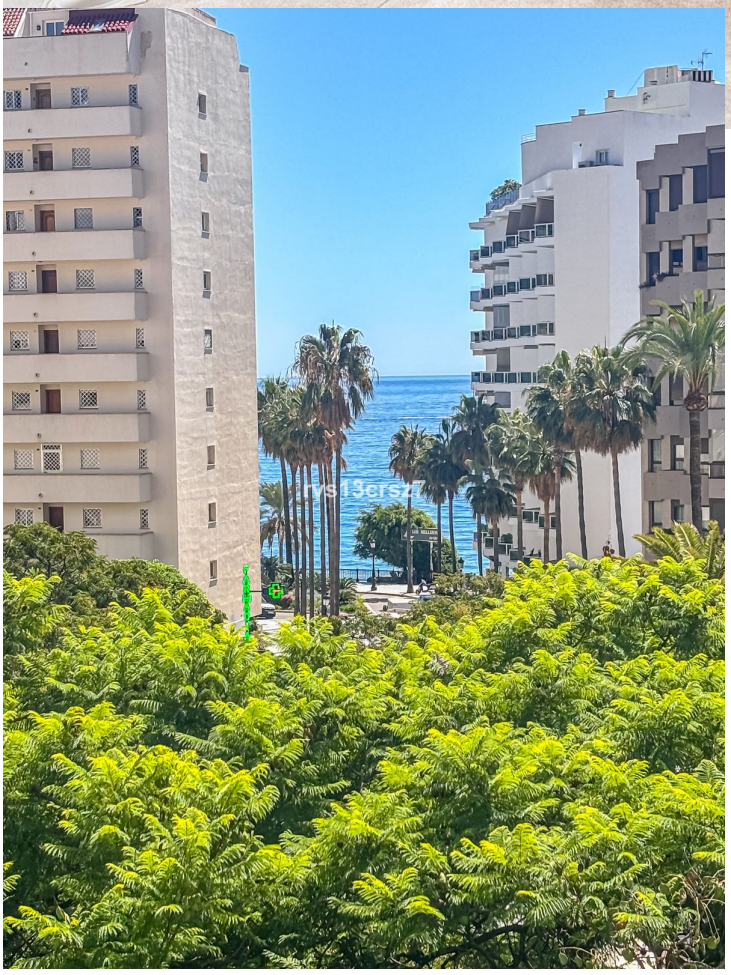
rvs13crsz7

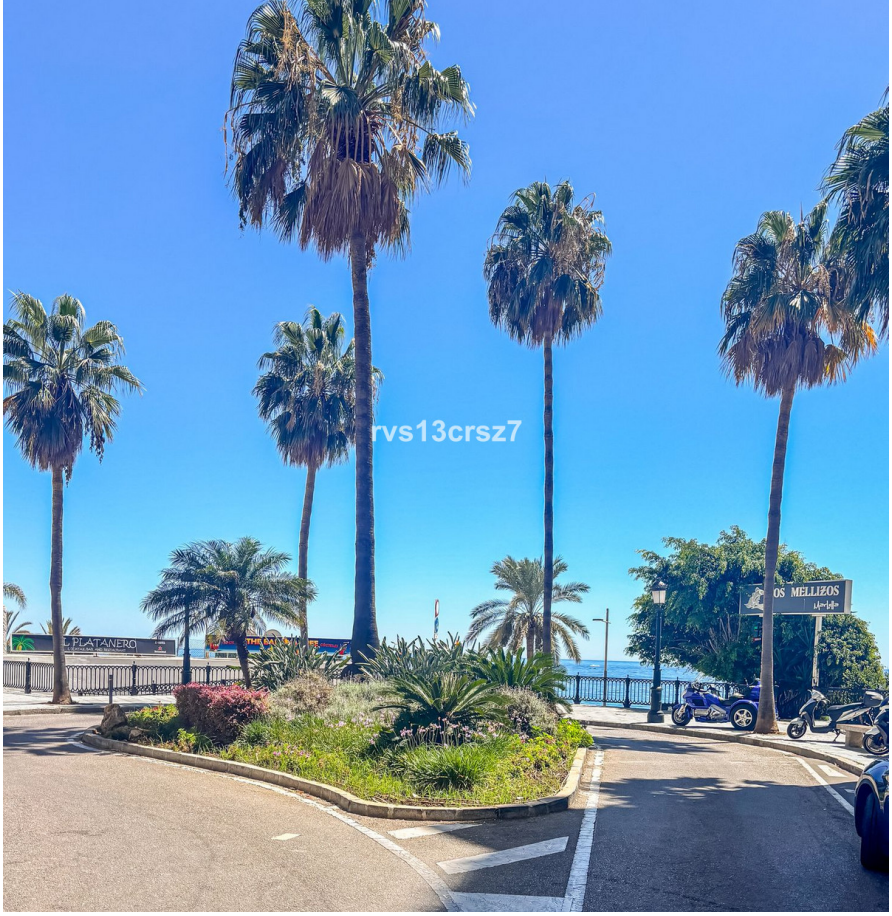
rvs13crsz7
PLATANERO
OS MELLIZOS


rvs13crsz7
50 m.