Продажа - Апартамент - Mijas

300.000€

Mijas **Апартамент**

 **2**  **2**  **72 m2**

Готовая к заселению 2-спальная квартира в Solaris, Mijas Эта прекрасно представленная квартира с 2 спальнями, строительство которой только что завершено, расположена в востребованном комплексе Solaris в Mijas, рядом с Hipódromo. В квартире еще никто не жил, и она полностью готова к заселению. Благодаря расположению в торце террасы, объект располагает дополнительным окном, выходящим на восток, что обеспечивает еще больше естественного света в просторной гостиной-столовой открытой планировки. В сочетании с выгодной южной ориентацией, в квартире на протяжении всего дня сохраняется светлая и уютная атмосфера. Отличаясь самобытной полукруглой архитектурой и современной отделкой, квартира предлагает современное комфортное жилье с возможностью меблировать и оформить интерьер по вашему вкусу. Ключевые особенности Светлая гостиная-столовая открытой планировки, дополненная восточным окном Современная оборудованная кухня Две просторные спальни с двуспальными кроватями и встроенными шкафами Система климат-контроля для обогрева и охлаждения круглый год Частная просторная терраса с открытыми видами Собственное парковочное место Частная кладовая В квартире никто не жил — абсолютно новая и готова к заселению Продается без мебели, что позволяет вам обустроить дом по своему вкусу Жилой комплекс курортного типа Solaris — это охраняемый закрытый комплекс с отличной инфраструктурой, включающей: Бассейн для взрослых Детский бассейн Корт для падл-тенниса Спортивная площадка с искусственным газоном Фитнес-зона на открытом воздухе Ландшафтные сады Превосходное расположение Идеально расположено рядом с побережьем и объектами инфраструктуры: 5 минут до Fuengirola и La Cala de Mijas 15 минут до Marbella 20 минут до Málaga Airport Близость к местным пляжам, полям для гольфа, ресторанам и повседневным удобствам.

Расположение
- ✔ Рядом с магазинами
- ✔ Близко к школам
- ✔ Рядом с лесом
- ✔ Урбанизация

ОРИЕНТАЦИЯ
- ✔ на юг

Состояние
- ✔ Отличное состояние
- ✔ Новое строительство

бассейн
- ✔ Коммунальный бассейн

Климат-контроль
- ✔ Кондиционер
- ✔ Центральное отопление

ВИД
- ✔ Панорамы

Особенности
- ✔ Лифт
- ✔ Встроенные шкафы
- ✔ Рядом с транспортом
- ✔ Приватная терраса
- ✔ Тренажерный зал
- ✔ Падлл теннис
- ✔ Теннисный корт
- ✔ Кладовка
- ✔ Подсобное помещение
- ✔ Мраморные полы
- ✔ Двойные стеклопакеты
- ✔ Подвал

Мебель
- ✔ Без мебели

Кухня
- ✔ Полностью оборудованная кухня

Сад
- ✔ Общий сад

меры безопасности
- ✔ Огражденный комплекс

Парковка
- ✔ подземная парковка
- ✔ гараж

Коммунальные услуги
- ✔ Электричество

Категория
- ✔ Инвестиции
- ✔ Элитная
- ✔ Перепродажа
- ✔ Современного







































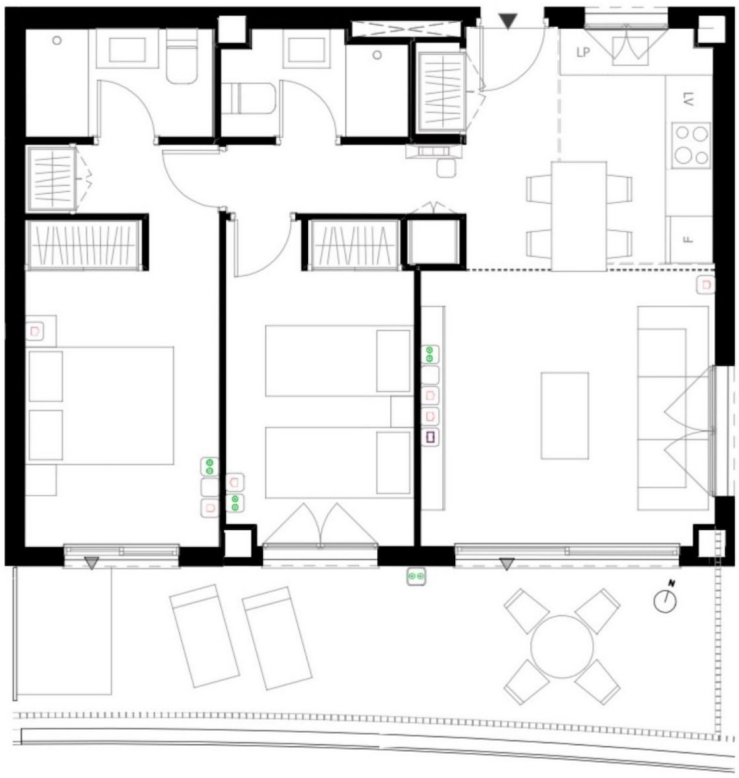
LP
LV
F

