Продажа - Апартамент - Riviera del Sol

420.000€

Riviera del Sol **Апартамент**

Коммунальные: 2,076 EUR / год **ИБИ: 450 EUR / год**

 **3**  **2**  **124 m2**

NEW LISTING | Riviera del Sol, Mijas Costa Вид на море. Инфраструктура курорта. Готовность «под ключ». Именно так выглядит жизнь на Costa del Sol. Мы только что выставили на продажу великолепные апартаменты с 3 спальнями и 2 ванными комнатами на первом этаже в Riviera del Sol — одном из самых развитых районов с отличным транспортным сообщением на побережье Mijas Costa. Апартаменты полностью меблированы и не требуют никакого ремонта. Для иностранных покупателей, которые хотят действовать быстро и рационально, это именно тот тип недвижимости, который определяет преимущество Embrace. Краткие характеристики: 3 Bed | 2 Bath | 1st Floor | Sea Views | Fully Furnished Underground Parking | Storage Room | Ready to Occupy PRICE: €450,000 Инфраструктура комплекса (завершен в 2010): Открытый + крытый бассейн | Бар у бассейна | Тренажерный зал | Ресторан | Детская площадка | Тропические сады Riviera del Sol находится в нескольких минутах от La Cala de Mijas, пляжа и отличных транспортных развязок, что делает этот объект одинаково привлекательным в качестве основного места жительства, дома для отдыха или инвестиции для получения дохода. Наша команда готова проконсультировать вас на English, Spanish, German и French, сопровождая на каждом этапе процесса покупки: от первого вопроса до получения ключей и далее.

Расположение
- ✔ Рядом с гольф-полем
- ✔ Урбанизация

ОРИЕНТАЦИЯ
- ✔ Юго-Восточная ориентация
- ✔ на юг

Состояние
- ✔ Отличное состояние

бассейн
- ✔ Коммунальный бассейн
- ✔ Внутренний Бассейн
- ✔ Детский бассейн

Климат-контроль
- ✔ Кондиционер
- ✔ Пре-установленный
- ✔ Кондиционер холодного воздуха
- ✔ Кондиционер горячего воздуха

ВИД
- ✔ Вид на море
- ✔ Сад Просмотров
- ✔ бассейн Просмотров

Особенности
- ✔ Крытая терраса
- ✔ Лифт
- ✔ Встроенные шкафы
- ✔ Приватная терраса
- ✔ Тренажерный зал
- ✔ Кладовка
- ✔ Доступ для инвалидов
- ✔ Мраморные полы
- ✔ Бар
- ✔ Двойные стеклопакеты
- ✔ Ресторан на территории

Мебель
- ✔ Полностью меблированный

Кухня
- ✔ Полностью оборудованная кухня

Сад
- ✔ Общий сад

меры безопасности
- ✔ Огражденный комплекс

Парковка
- ✔ подземная парковка
- ✔ Частная парковка

Коммунальные услуги
- ✔ Электричество
- ✔ Питьевая вода

Категория
- ✔ Дома для отдыха
- ✔ Инвестиции
- ✔ Перепродажа
- ✔ Современного























































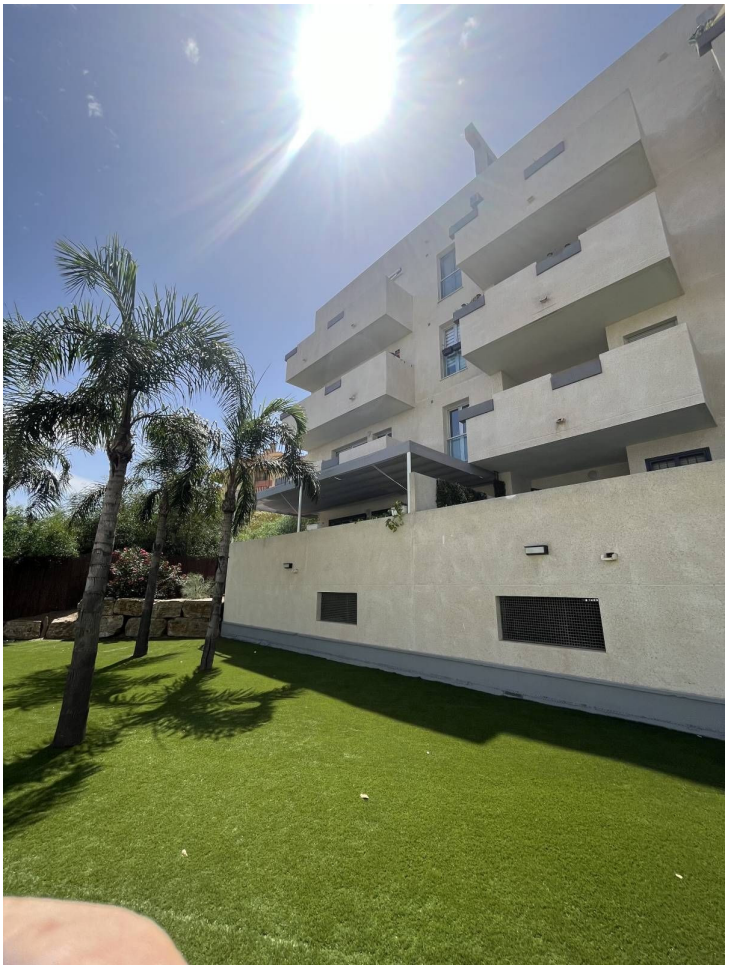





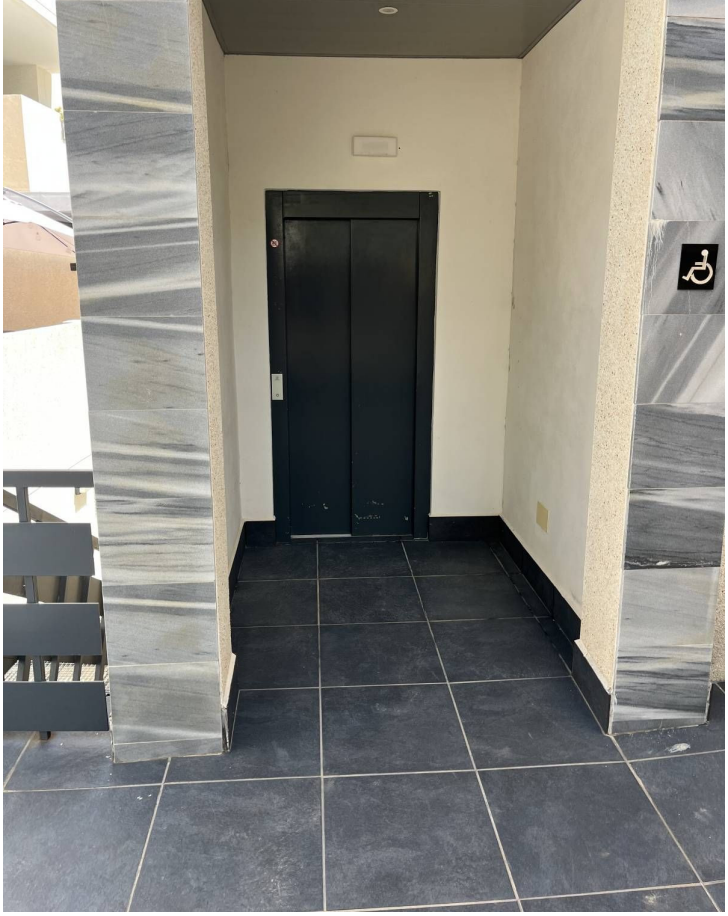

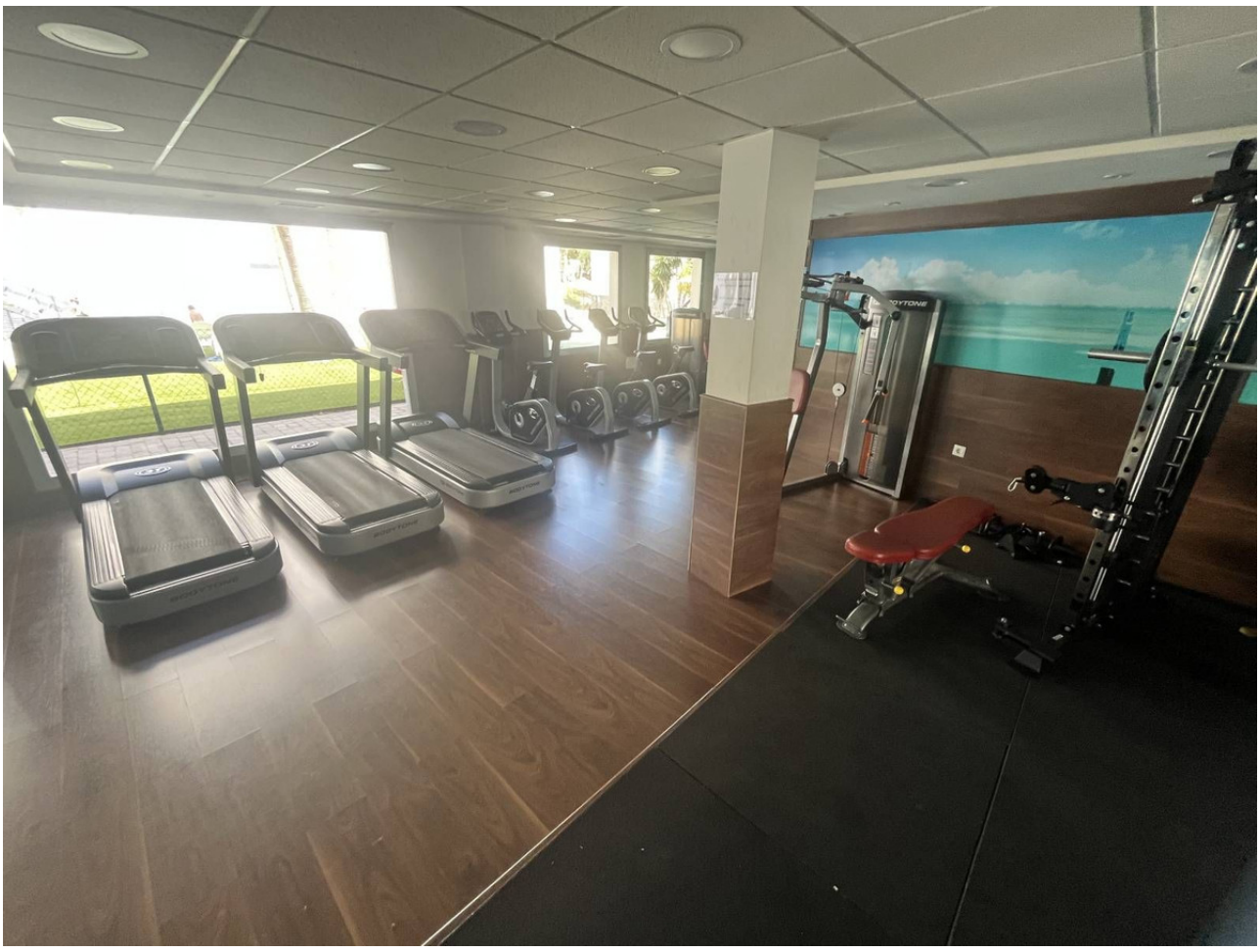


BODYTONE


BODYTONE

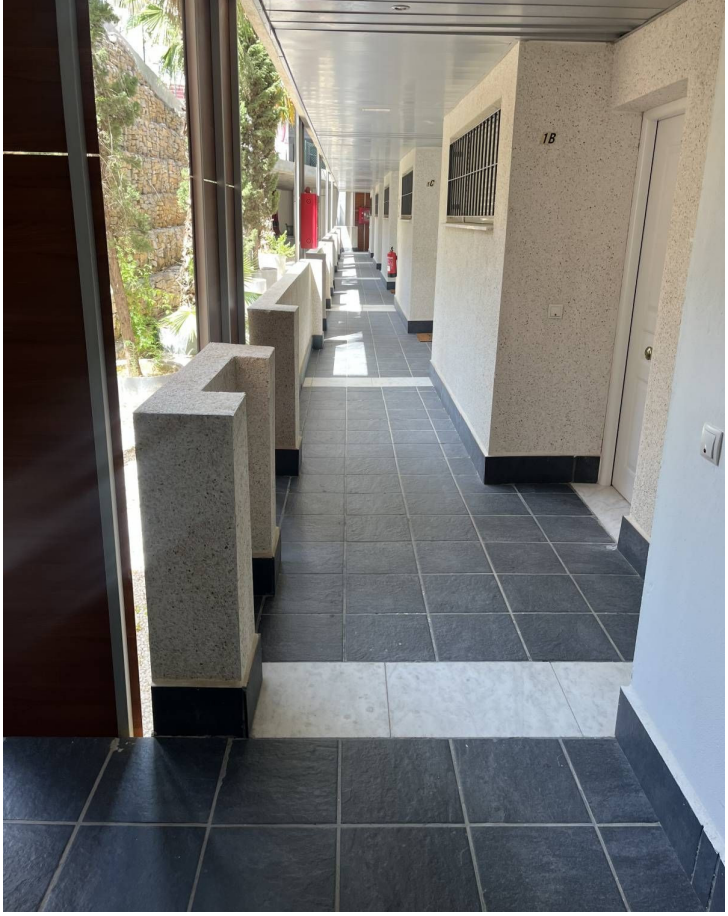
1B







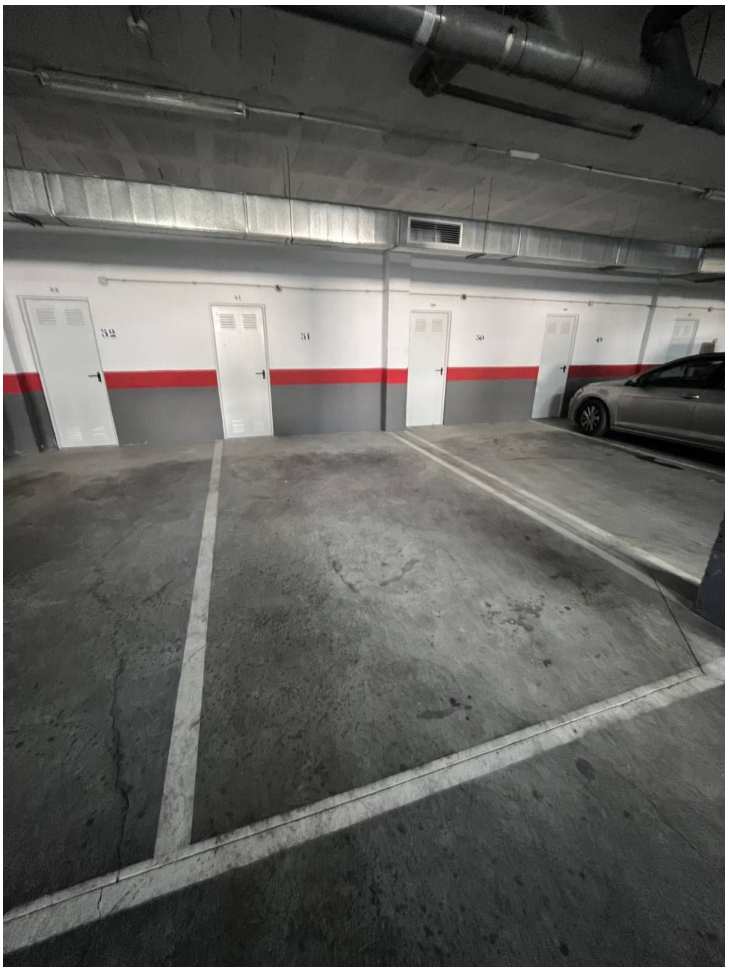
52
51
50
49