Продажа - Апартамент - Reserva de Marbella

339.900€

Reserva de Marbella **Апартамент**

Коммунальные: 1,800 EUR / год

 **2**  **2**  **90 m2**

Эти привлекательные апартаменты с двумя спальнями и двумя ванными комнатами расположены в Reserva de Marbella, в одном из лучших мест жилого комплекса. Что действительно отличает эти апартаменты от многих других объектов недвижимости в этом районе, так это их ЧЕТЫРЕ БОЛЬШИХ ПРЕИМУЩЕСТВА: Терраса значительно больше средней по размеру. Из апартаментов открываются великолепные виды, превосходящие виды из большинства других объектов недвижимости в этом районе. Благодаря удачной ориентации апартаментов владельцы могут наслаждаться оптимальным количеством солнечного света. Кроме того, терраса включает как крытую, так и открытую зоны, сочетая преимущества обоих вариантов. Апартаменты находятся в отличном состоянии благодаря заботливому уходу нынешних владельцев, которые сознательно решили никогда не сдавать свою недвижимость в аренду. Из апартаментов открывается великолепный вид на море. В стоимость входит частное парковочное место в подземном гараже, а также очень удобная кладовая. Закрытый жилой комплекс располагает красивыми субтропическими садами и прекрасными бассейнами. Reserva de Marbella находится всего в пяти минутах езды от яхтенной пристани и пляжа Кабопино, а также от Эльвирии. Оба района предлагают хороший выбор ресторанов.

ОРИЕНТАЦИЯ
- ✔ на юг

ВИД
- ✔ Вид на море
- ✔ Панорамы
- ✔ Сад Просмотров

меры безопасности
- ✔ Огражденный комплекс

Состояние
- ✔ Отличное состояние

Особенности
- ✔ Крытая терраса
- ✔ Лифт
- ✔ Кладовка

Парковка
- ✔ подземная парковка

бассейн
- ✔ Коммунальный бассейн

Мебель
- ✔ Дополнительный Мебель

Климат-контроль
- ✔ Кондиционер

Кухня
- ✔ Полностью оборудованная кухня




Terrace Furniture NOT included



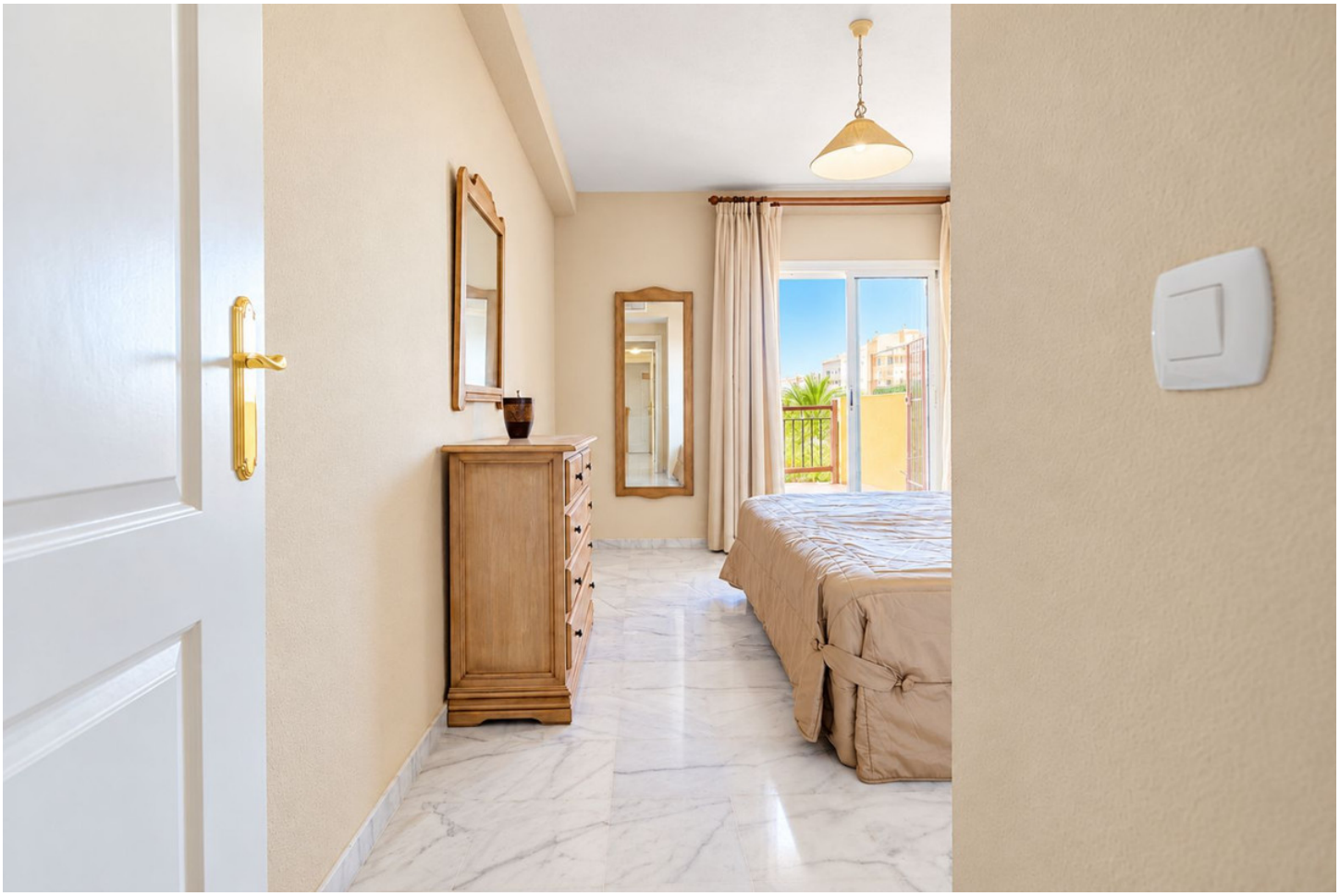





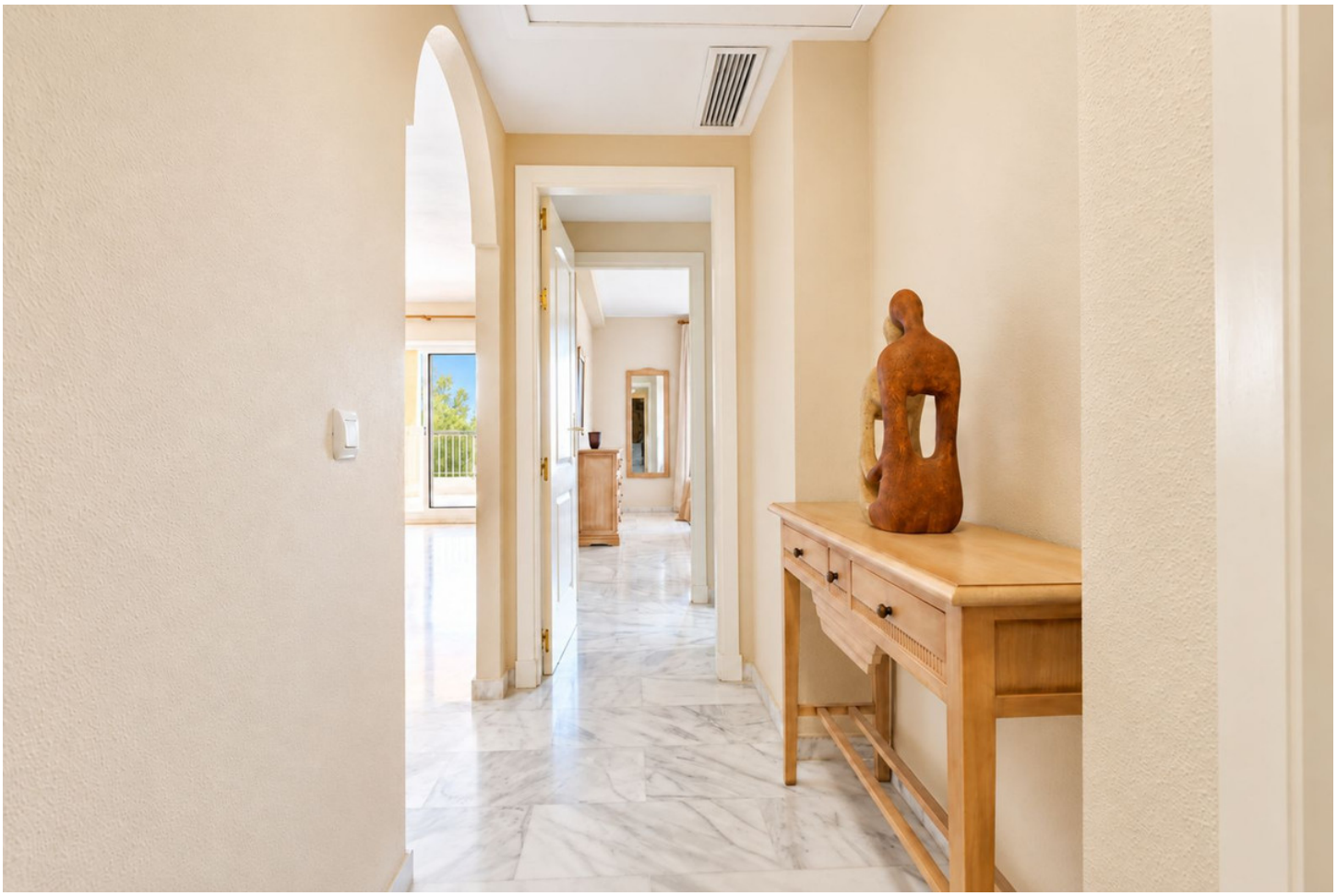














FUJITSU




















Terrace Furniture NOT included