Продажа - Апартамент - La Cala de Mijas

420.000€

La Cala de Mijas **Апартамент**

Коммунальные: 1,368 EUR / год **ИБИ: 470 EUR / год** **Мусор: 80 EUR / год**

 **2**  **2**  **75 m2**

Стильные апартаменты на продажу в La Cala de Mijas с туристической лицензией всего в 10 минутах ходьбы до пляжа! Откройте для себя эти великолепно представленные апартаменты в востребованном жилом районе La Cala de Mijas, сочетающие в себе современный интерьер, просторное открытое пространство и отличное расположение рядом со всей инфраструктурой. Недвижимость предлагает светлую и уютную гостиную с обеденной зоной, полностью оборудованную современную кухню, две комфортабельные спальни и две обновленные ванные комнаты с душевыми кабинами. Натуральные тона, отделка под дерево и тщательно подобранный декор создают расслабленную современную средиземноморскую атмосферу во всем доме. Главная особенность дома — просторная частная терраса: идеальное место для обедов на свежем воздухе, приема друзей или просто наслаждения стилем жизни Costa del Sol. Она включает крытую обеденную зону, лаунж-уголок, выдвижной тент и привлекательную зеленую изгородь для приватности. Key features • Престижное расположение в La Cala de Mijas • Приблизительно 10 минут ходьбы до пляжа • 2 спальни • 2 современные ванные комнаты • Светлая гостиная и обеденная зона с прямым выходом на террасу • Полностью оборудованная кухня с духовкой, варочной панелью, микроволновой печью, стиральной машиной и вместительными шкафами • Большая частная терраса с обеденной зоной и зонами отдыха на открытом воздухе • Выдвижной тент для тени и использования в любое время года • Встроенные шкафы • Кондиционер • Защитные решетки на окнах и дверях террасы • Стильный ремонт, объект готов к заселению • Рядом с магазинами, ресторанами, кафе, полями для гольфа и всеми местными удобствами Это отличная возможность для приобретения в качестве постоянного места жительства, дома для отдыха или инвестиционной недвижимости в одной из самых популярных прибрежных локаций на Costa del Sol.

Расположение
- ✔ Рядом с гольф-полем
- ✔ Рядом с магазинами
- ✔ Рядом с морем
- ✔ Близко к школам
- ✔ Урбанизация

ОРИЕНТАЦИЯ
- ✔ восток
- ✔ на юг

Состояние
- ✔ Отличное состояние

бассейн
- ✔ Коммунальный бассейн

Климат-контроль
- ✔ Кондиционер
- ✔ Кондиционер холодного воздуха
- ✔ Кондиционер горячего воздуха
- ✔ Центральное отопление

ВИД
- ✔ Сад Просмотров
- ✔ Уличные Просмотров

Особенности
- ✔ Крытая терраса
- ✔ Лифт
- ✔ Рядом с транспортом
- ✔ Приватная терраса
- ✔ WiFi
- ✔ Кладовка

Мебель
- ✔ Полностью меблированный

Кухня
- ✔ Полностью оборудованная кухня

Сад
- ✔ Общий сад

меры безопасности
- ✔ Огражденный комплекс
- ✔ Сигнализация

Парковка
- ✔ подземная парковка
- ✔ гараж

Коммунальные услуги
- ✔ Электричество
- ✔ Питьевая вода

Категория
- ✔ Дома для отдыха
- ✔ Инвестиции
- ✔ Перепродажа





























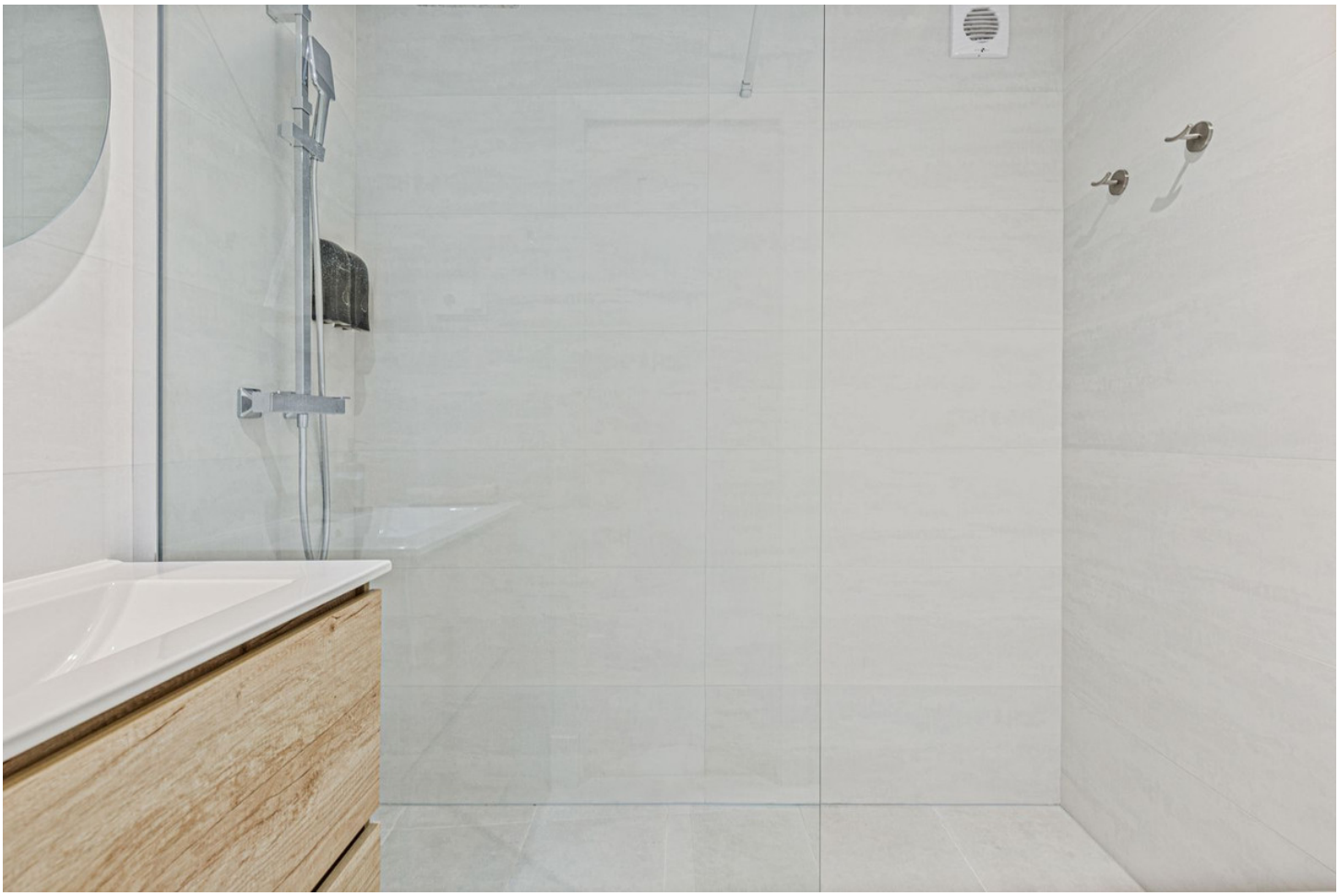

















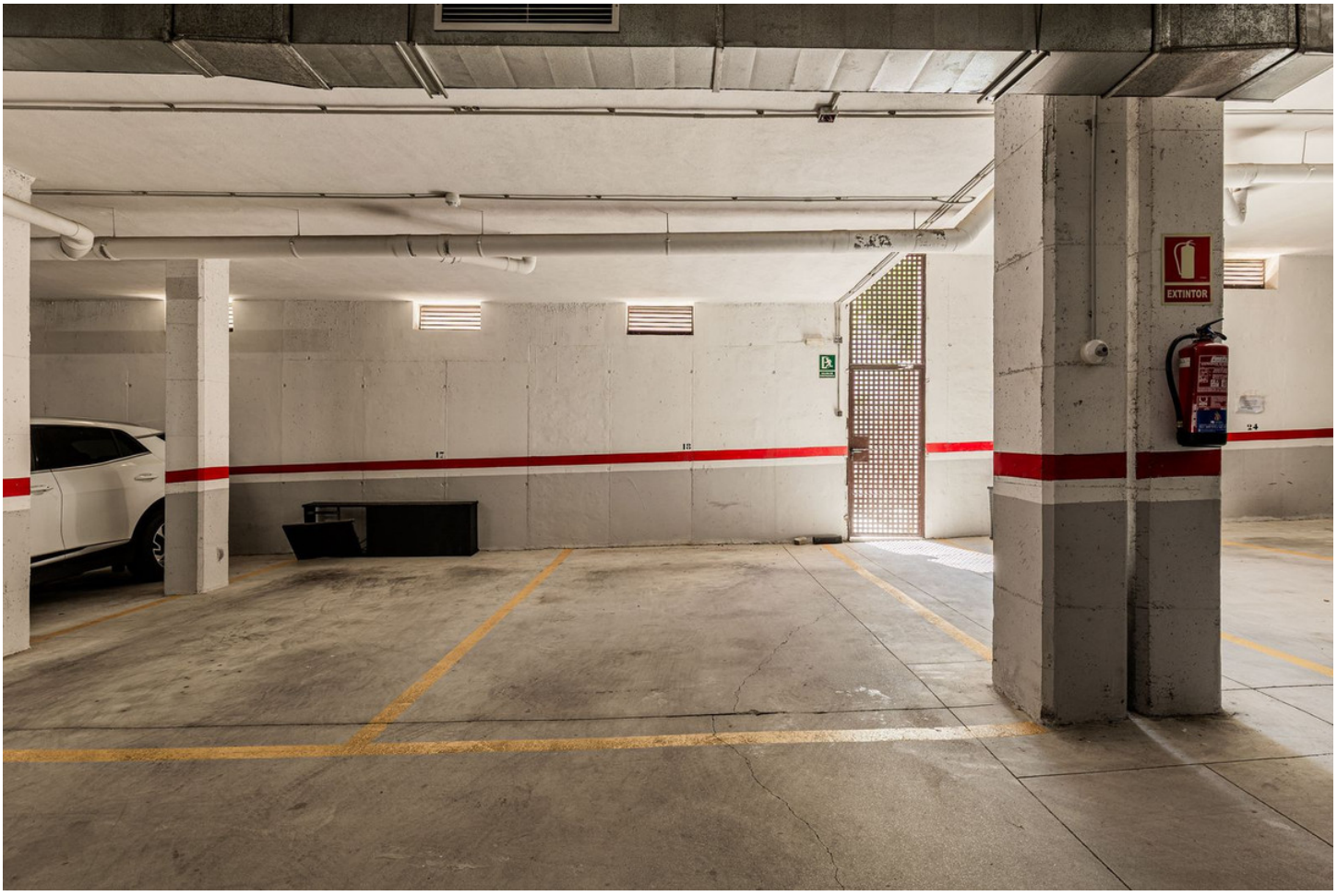
EXTINTOR





