Продажа - Апартамент - Fuengirola

389.000€

Fuengirola **Апартамент**

Коммунальные: 1,080 EUR / год **ИБИ: 300 EUR / год** **Мусор: 90 EUR / год**

 **3**  **2**  **110 m2**

Ваш идеальный средиземноморский отдых ждет вас. Этот совершенно новый пентхаус с 3 спальнями и 2 ванными комнатами, изысканно меблированный и расположенный в эксклюзивном курортном комплексе MedHills Fuengirola, предлагает стиль жизни «lock and leave» в Torreblanca, Costa del Sol. Наслаждайтесь панорамными видами и максимумом естественного света благодаря привилегированному расположению на верхнем этаже. Залитое солнцем пространство: Светлая восточная сторона. Гостиная открытой планировки, плавно переходящая в террасу. Большие частные террасы: Идеально подходят для ужинов на свежем воздухе, утреннего кофе и принятия испанских солнечных ванн. Современная кухня: Стильная, частично оборудованная и идеально подходящая для легкого приготовления блюд во время отпуска. Уютные спальни: Три двухместные спальни. В главной спальне — встроенные шкафы и собственная ванная комната (en-suite). Полный комфорт: Включает предустановленную систему кондиционирования, частное парковочное место в подземном паркинге и доступ к лифту. Инфраструктура курорта Смените многолюдные общественные пляжи на частный пятизвездочный закрытый оазис, созданный для полного расслабления: Три плавательных бассейна: Просторные открытые бассейны с шезлонгами и соляриями. Велнес и фитнес: Полностью оборудованный тренажерный зал, сауна и специальная велнес-зона. Социальные зоны: Прекрасные тропические сады, частный социальный клуб и открытая детская игровая площадка. Удаленная работа: Коворкинг на территории комплекса, если вам нужно решить рабочие вопросы во время отдыха. Расположение Пляж: Всего 10 минут до золотых песков Torreblanca Beach и оживленной набережной Fuengirola. Путешествия без хлопот: Забудьте об аренде автомобиля; дойдите пешком или доедьте на такси до железнодорожной станции Torreblanca, откуда за 20 минут можно напрямую добраться до Málaga Airport. Свяжитесь с нами сейчас для организации просмотра. Show Less

Расположение
- ✔ Рядом с магазинами
- ✔ Рядом с городом
- ✔ Рядом с лесом

ОРИЕНТАЦИЯ
- ✔ Юго-Западная ориентация

Состояние
- ✔ Новое строительство

бассейн
- ✔ Коммунальный бассейн

Климат-контроль
- ✔ Кондиционер
- ✔ Кондиционер холодного воздуха
- ✔ Кондиционер горячего воздуха

ВИД
- ✔ Вид на море
- ✔ Вид на горы
- ✔ Порт Просмотров
- ✔ Страна Просмотров
- ✔ Панорамы

Особенности
- ✔ Лифт
- ✔ Встроенные шкафы
- ✔ Приватная терраса
- ✔ Тренажерный зал
- ✔ Сауна
- ✔ Оптическое волокно

Мебель
- ✔ Полностью меблированный

Кухня
- ✔ Полностью оборудованная кухня

Сад
- ✔ Общий сад

меры безопасности
- ✔ Огражденный комплекс

Парковка
- ✔ подземная парковка
- ✔ гараж

Коммунальные услуги
- ✔ Электричество

Категория
- ✔ Выгодное предложение
- ✔ Дома для отдыха
- ✔ Инвестиции
- ✔ Перепродажа































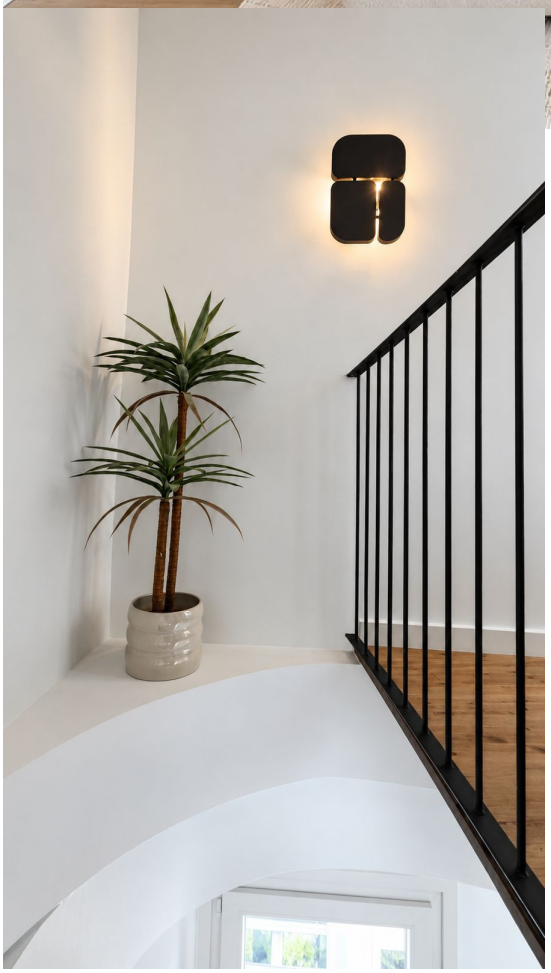


















GIMNASIO
VESTUARIO
ASEO











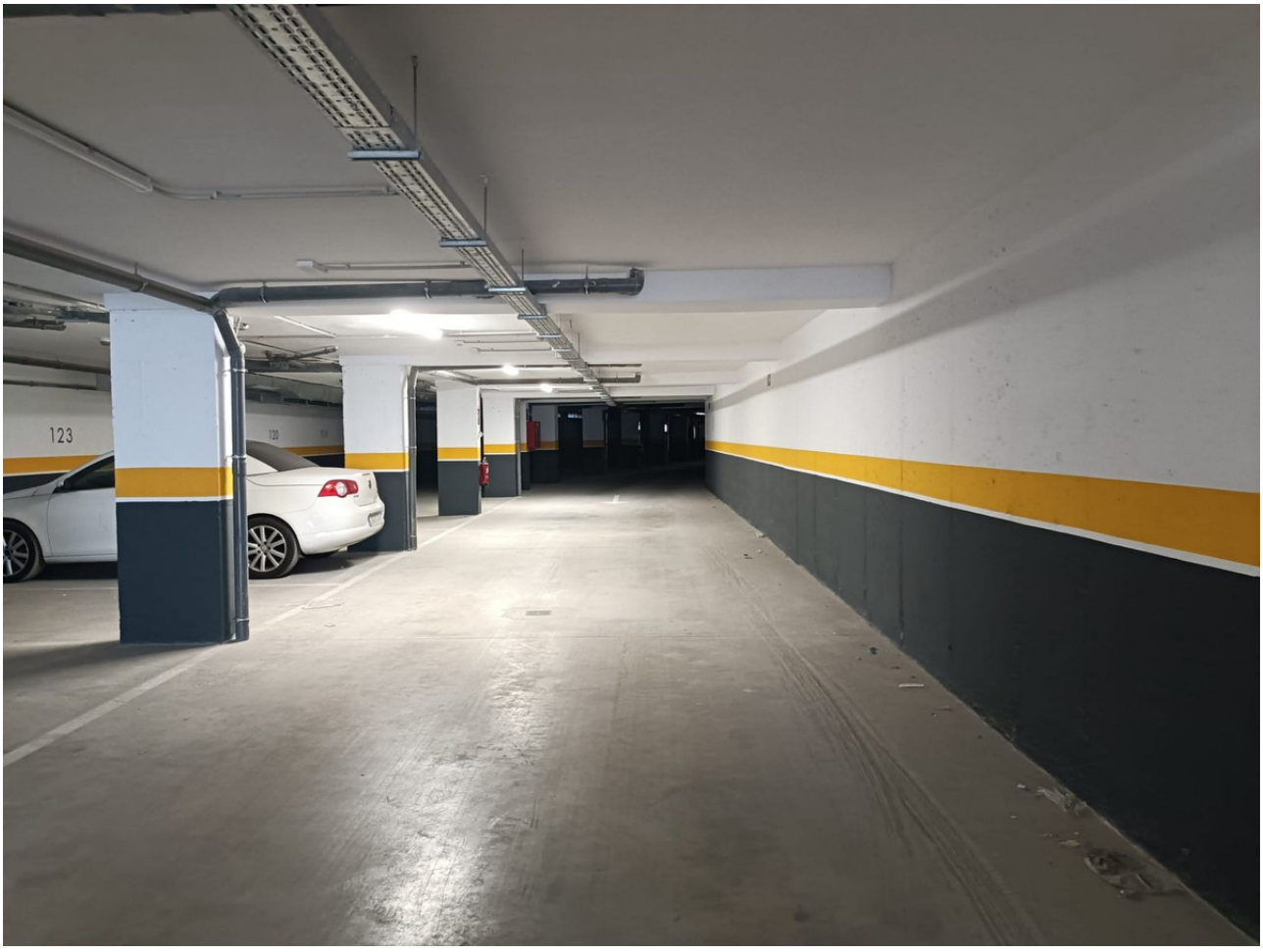
123

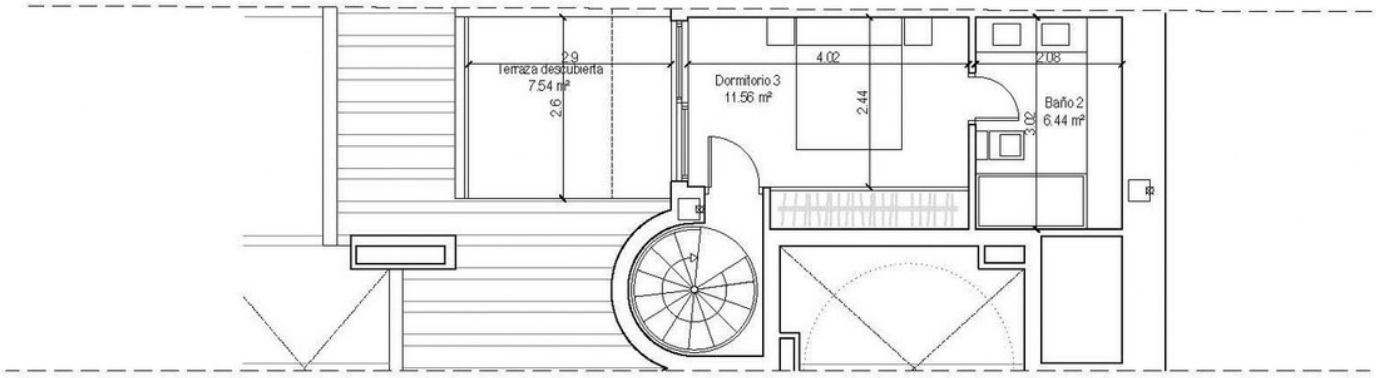

PLANTA SUPERIOR

