Продажа - Апартамент - Torrequebrada

425.000€

Torrequebrada **Апартамент**

Коммунальные: 1,116 EUR / год **ИБИ: 729 EUR / год** **Мусор: 178 EUR / год**

 **3**  **2**  **79 m2**

Квартира с 3 спальнями на 2 этаже с панорамным видом в Las Amapolas, Torrequebrada *Недвижимость: Грамотно перепланированная квартира на 2 этаже с 3 спальнями. Включает светлую гостиную открытой планировки с интегрированной кухней, 3 спальни (включая недавно созданную третью спальню, в которой легко помещается двуспальная кровать) и 2 полноценные ванные комнаты в первоначальном состоянии. Во всей квартире установлен кондиционер. *Виды и Ориентация: Предлагает впечатляющий панорамный вид на Средиземное море, поле для гольфа Torrequebrada и окружающие горы, которым можно наслаждаться прямо с террасы и из гостиной/кухни открытой планировки. *Комплекс: Расположен в ухоженном комплексе Las Amapolas (Finca Doña Maria) с лифтом и общим бассейном, открытым круглый год. Идеально расположен всего в 700 метрах от поля для гольфа Torrequebrada и в 1,6 км от пляжа. *Парковка и Кладовая: Продается с 1 местом на подземной парковке (13 м2) и частной кладовой (5 м2).

Расположение
- ✔ Рядом с гольф-полем
- ✔ Рядом с городом
- ✔ Урбанизация

ОРИЕНТАЦИЯ
- ✔ на юг
- ✔ Юго-Западная ориентация
- ✔ запад

Состояние
- ✔ Отличное состояние

бассейн
- ✔ Коммунальный бассейн

Климат-контроль
- ✔ Кондиционер
- ✔ Полы с подогревом

ВИД
- ✔ Вид на море
- ✔ Вид на горы
- ✔ Гольф Просмотров
- ✔ Панорамы
- ✔ бассейн Просмотров

Особенности
- ✔ Крытая терраса
- ✔ Лифт
- ✔ Встроенные шкафы
- ✔ Рядом с транспортом
- ✔ Приватная терраса
- ✔ WiFi
- ✔ Кладовка
- ✔ Подсобное помещение
- ✔ Ванная комната
- ✔ Мраморные полы
- ✔ Двойные стеклопакеты
- ✔ Оптическое волокно

Мебель
- ✔ Дополнительный Мебель

Кухня
- ✔ Полностью оборудованная кухня

Сад
- ✔ Общий сад

меры безопасности
- ✔ Электрические жалюзи
- ✔ Домофон
- ✔ Сигнализация

Парковка
- ✔ подземная парковка
- ✔ Частная парковка

Коммунальные услуги
- ✔ Электричество
- ✔ Питьевая вода
- ✔ Телефон

Категория
- ✔ Гольф
- ✔ Дома для отдыха
- ✔ Элитная
- ✔ Перепродажа




















124


9
10












































BOSCH







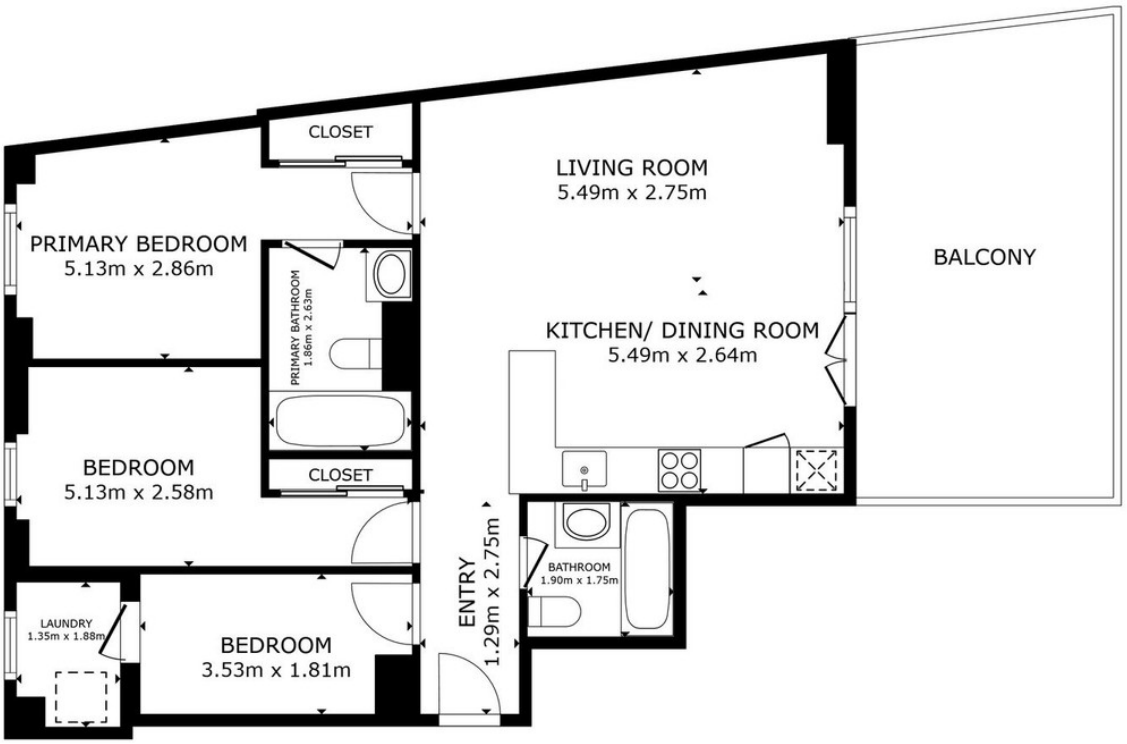

FLOOR PLAN

GROSS INTERNAL AREA
FLOOR PLAN 76.7 m²
EXCLUDED AREAS : BALCONY 20.2 m²
TOTAL : 76.7 m²
SIZES AND DIMENSIONS ARE APPROXIMATE, ACTUAL MAY VARY.

Matterport