Продажа - Апартамент - Calahonda

475.000€

Calahonda **Апартамент**

Коммунальные: 1,740 EUR / год **ИБИ: 650 EUR / год** **Мусор: 120 EUR / год**

 **3**  **2**  **130 m2**

Penthouse, Calahonda, Costa del Sol. 3 Bedrooms, 2 Bathrooms, Built 130 m², Terrace 73 m². Setting : Close To Golf, Close To Port, Close To Shops, Close To Sea, Close To Town, Close To Schools, Close To Marina, Urbanisation. Orientation : South East, South, South West. Condition : Good, Fair. Pool : Communal, Children`s Pool. Climate Control : Air Conditioning, Hot A/C, Cold A/C, Central Heating. Views : Sea, Mountain, Panoramic, Forest. Features : Lift, Fitted Wardrobes, Near Transport, Private Terrace, Satellite TV, WiFi, Marble Flooring, Double Glazing, Restaurant On Site, Near Church. Furniture : Optional. Kitchen : Fully Fitted. Garden : Communal. Security : Gated Complex, Electric Blinds, Entry Phone, 24 Hour Security. Parking : Garage, Covered, Private. Utilities : Electricity, Drinkable Water. Category : Bargain, Cheap, Investment, Reduced, Resale, Contemporary.

Расположение
- ✔ Рядом с гольф-полем
- ✔ Рядом с портом
- ✔ Рядом с магазинами
- ✔ Рядом с морем
- ✔ Рядом с городом
- ✔ Близко к школам
- ✔ Рядом с портом
- ✔ Урбанизация

ОРИЕНТАЦИЯ
- ✔ Юго-Восточная ориентация
- ✔ на юг
- ✔ Юго-Западная ориентация

Состояние
- ✔ Хорошее состояние
- ✔ Средняя кондиция

бассейн
- ✔ Коммунальный бассейн
- ✔ Детский бассейн

Климат-контроль
- ✔ Кондиционер
- ✔ Кондиционер холодного воздуха
- ✔ Кондиционер горячего воздуха
- ✔ Центральное отопление

ВИД
- ✔ Вид на море
- ✔ Вид на горы
- ✔ Панорамы
- ✔ Лесные Просмотров

Особенности
- ✔ Лифт
- ✔ Встроенные шкафы
- ✔ Рядом с транспортом
- ✔ Приватная терраса
- ✔ Спутниковое телевидение
- ✔ WiFi
- ✔ Мраморные полы
- ✔ Двойные стеклопакеты
- ✔ Ресторан на территории
- ✔ Возле церкви

Мебель
- ✔ Дополнительный Мебель

Кухня
- ✔ Полностью оборудованная кухня

Сад
- ✔ Общий сад

меры безопасности
- ✔ Огражденный комплекс
- ✔ Электрические жалюзи
- ✔ Домофон
- ✔ Охрана 24 часа

Парковка
- ✔ гараж
- ✔ Крытая парковка
- ✔ Частная парковка

Коммунальные услуги
- ✔ Электричество
- ✔ Питьевая вода

Категория
- ✔ Выгодное предложение
- ✔ Дешевая
- ✔ Инвестиции
- ✔ Цена снижена
- ✔ Перепродажа
- ✔ Современного
























FUJITSU



























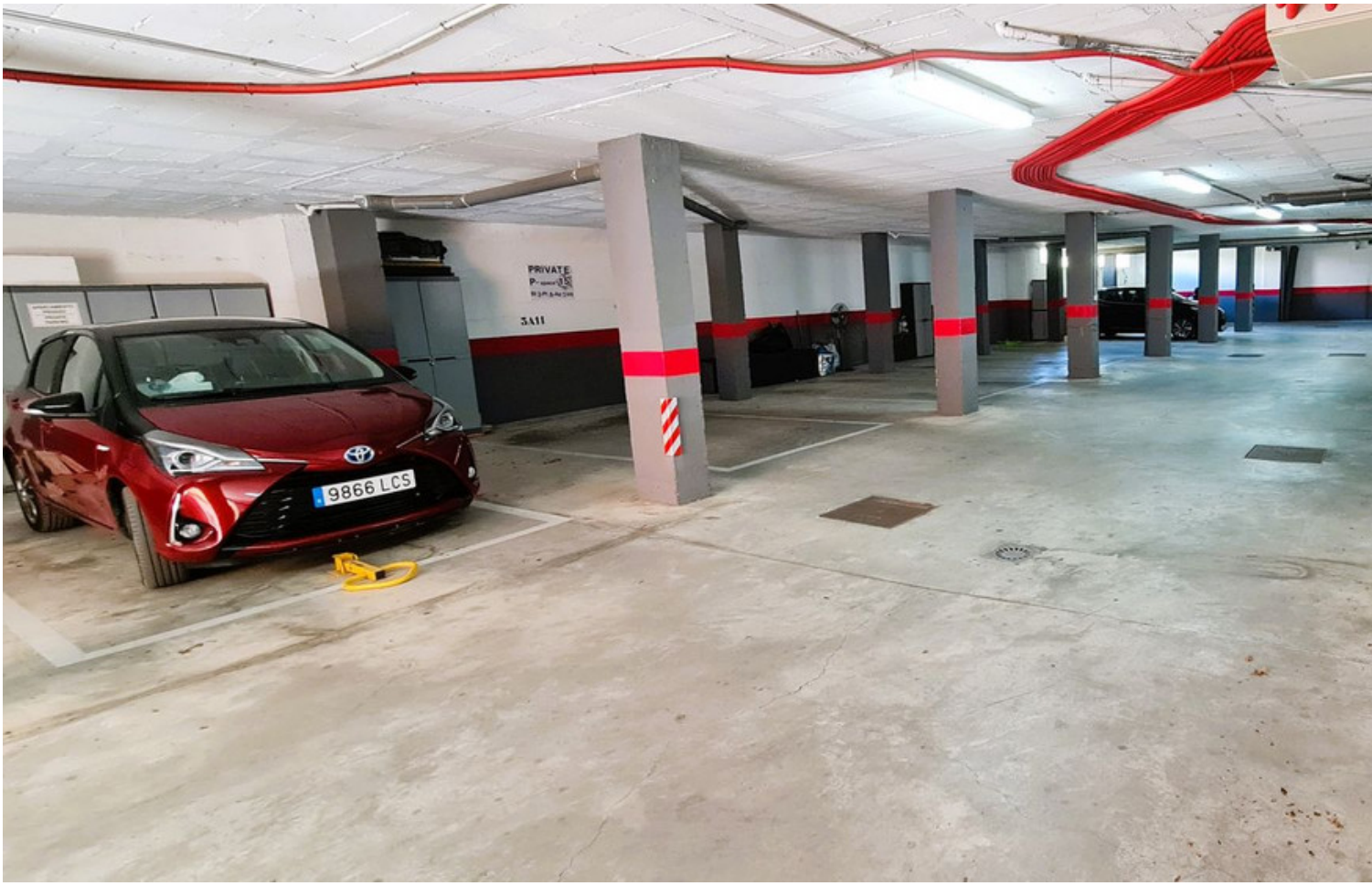
PRIVATE
9866 LCS

























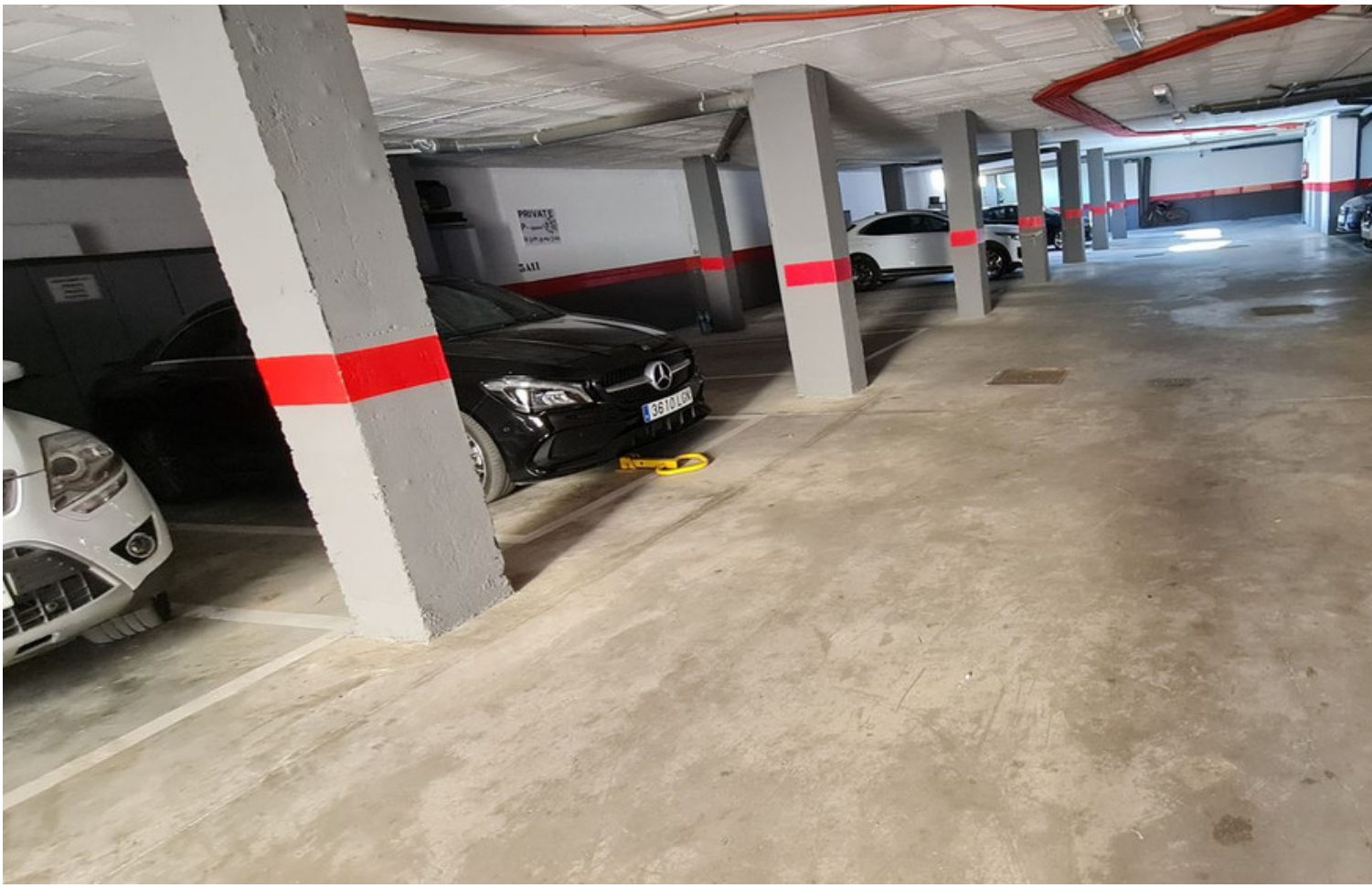
PRIVATE