## Продажа - Дом - Benalmadena Costa

# 1.500.000€

**Benalmadena Costa** **Дом**

 **3**  **3**  **172 m2**  **691 m2**

Вот ваш шанс приобрести на стадии строительства дом с южной ориентацией, который будет готов уже через два года — идеальное сочетание комфорта, стиля и продуманного дизайна. Представьте себе окна от пола до потолка, открывающие потрясающие виды, лаконичные современные линии и все новейшие встроенные технологии. Каждая часть дома спроектирована так, чтобы максимально использовать солнечный свет, обеспечить вам уединение и сделать жизнь проще. Давайте рассмотрим планировку. Первый этаж — это сердце дома: большое открытое пространство для гостиной, столовой и кухни, рядом с которым расположены скрытая кладовая и прачечная. На этом уровне находятся две спальни, и одна из них вполне заслуживает статуса «главной». Обе комнаты выходят прямо на солнечную террасу и к вашему собственному бассейну с эффектом бесконечности, благодаря чему создается ощущение, будто внутреннее пространство плавно перетекает во внешнее. Поднимитесь наверх, и вы увидите выдающуюся главную спальню — достаточно одного взгляда на планы, чтобы понять, о чём я говорю. Здесь есть роскошная ванная комната, а из спальни выходит огромная частная терраса. Представьте, как просыпаться под золотистыми видами на Средиземное море или расслабляться вечером, наблюдая за мерцающими внизу огнями побережья. Нижний этаж отличается практичностью: здесь расположены гараж, зона для просмотра фильмов или игр, техническое помещение и кладовая. Эта вилла объединяет в одном потрясающем комплексе три спальни с ванными комнатами, просторные жилые зоны, множество террас, частные сады и тот потрясающий бассейн-инфинити. Даже подвальные помещения продуманы до мелочей, благодаря чему весь дом гармонично вписывается в окружающий горный ландшафт. Бенальмадена-Коста предлагает обширный и разнообразный выбор отелей, расположенных вдоль набережной, главной улицы и боковых улочек этого популярного туристического направления. Основная часть Бенальмадена-Коста расположена между отмеченной наградами пристанью для яхт и районом Торрекебрада, где находится единственное в Бенальмадене казино. В этом районе находится множество ресторанов, баров, клубов и развлекательных заведений, рассчитанных на гостей самых разных национальностей. Здесь также расположена пристань для яхт, предлагающая широкий выбор прогулок на лодках и водных развлечений, центр «Sealife», а также множество баров и ресторанов. Арройо-де-ла-Миель — небольшой, но современный городок, расположенный между деревней и побережьем, который является центральным местом для местных жителей и иностранных экспатов Бенальмадены, где они могут поужинать, развлечься и сделать покупки. Здесь также находится железнодорожный вокзал Бенальмадены, связывающий курорт с Фуэнхиролой и Малагой через аэропорт. Автобусное сообщение аналогично тому, что в самой деревне, с несколькими дополнительными маршрутами, ведущими к жилым районам вдоль побережья Бенальмадены. Благодаря этому Арройо-де-ла-Миель стал популярным пригородным населенным пунктом. Здесь же расположен тематический парк «Тиволи Уорлд», канатная дорога, ведущая на вершину горы, и «Сельво Марина» — одно из немногих мест в Испании, где можно поплавать с дельфинами. Здесь также находится знаменитый парк «Палома» с его дикими кроликами, павлинами и курицами, а также озером, что делает его отличным местом для однодневной поездки как для детей, так и для взрослых. Кроме того, здесь есть концертный зал, где проходят музыкальные мероприятия.

**Расположение**
- Рядом с магазинами
- Рядом с морем
- Рядом с городом
- Близко к школам
- Урбанизация

**ОРИЕНТАЦИЯ**
- на юг
- запад

**Состояние**
- Отличное состояние

**бассейн**
- Частный бассейн

**Климат-контроль**
- Кондиционер
- Кондиционер холодного воздуха

**ВИД**
- Вид на море
- Вид на горы
- Страна Просмотров
- Панорамы
- бассейн Просмотров
- Городские Просмотров

**Особенности**
- Крытая терраса
- Лифт
- Встроенные шкафы
- Рядом с транспортом
- Приватная терраса
- WiFi
- Кладовка
- Подсобное помещение
- Ванная комната
- Двойные стеклопакеты
- Оптическое волокно

**Кухня**
- Полностью оборудованная кухня

**Сад**
- Частный сад

**Парковка**
- гараж
- Частная парковка

**Коммунальные услуги**
- Электричество

**Категория**
- Дома для отдыха
- Элитная
- Строительство не завершено
- Современного

























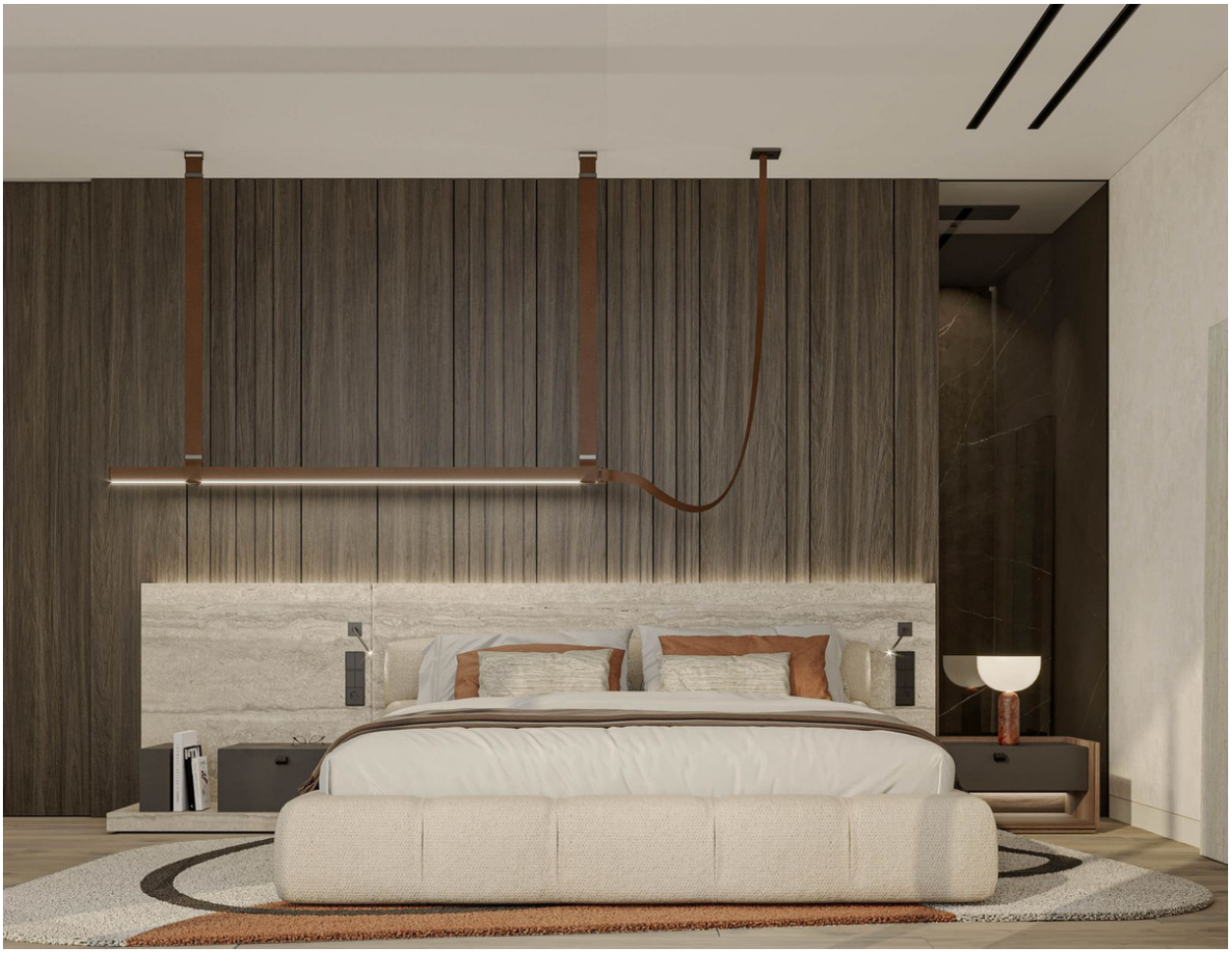



















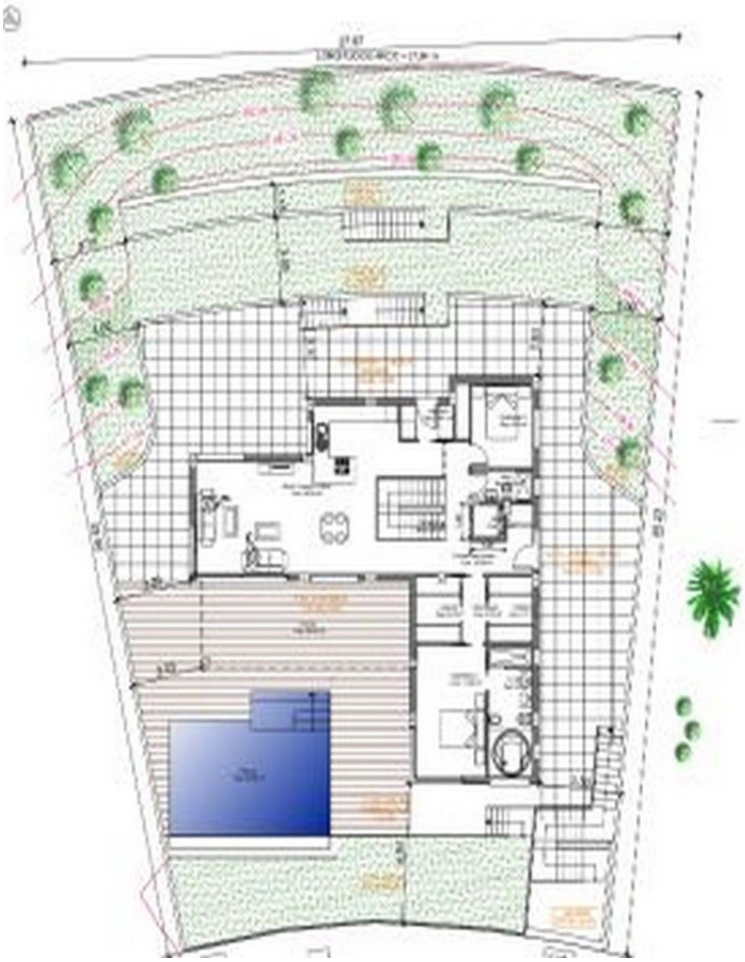

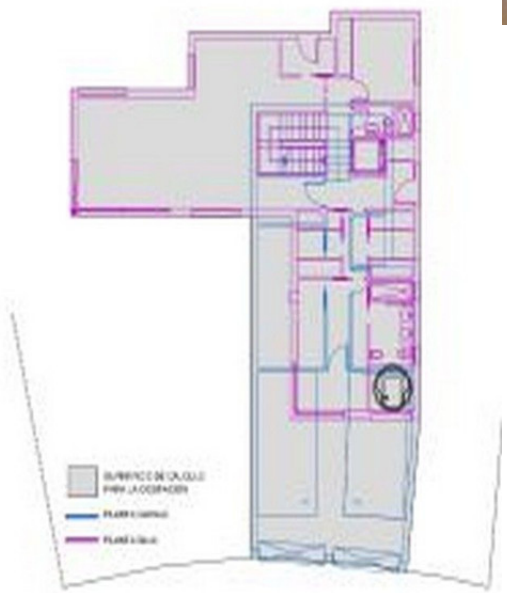

| | | | |
|---|---|---|---|
| | | | |
| | | | |
| | | | |
| | | | |
| | | | |
| | | | |
| | | | |
| | | | |





