Долгосрочная Аренда - Коммерческая - Marbella

10.000€ / Месяц

Marbella **Коммерческая**

3 **145 m2**

The best location on Marbella's main avenue Ricardo Soriano. A strategic corner building of 150m2 divided in three floors available for long term rental.

Расположение
- Город
- Коммерческая зона
- Рядом с магазинами

ОРИЕНТАЦИЯ
- Юг
- Юго-запад

Состояние
- Отличное

Климат-контроль
- Кондиционер

ВИД
- Город
- Улица

Кухня
- Частично оборудованная

VILLA PADIERNA COLLECTION
LUXURY HOMES
THE PRIVATE RESIDENCES
THE RESIDENCES / THE VILLAS
SE ALQUILA

VP
VILLA PADIERNA COLLECTION
LUXURY HOMES
THE PRIVATE RESIDENCES
THE RESIDENCES / THE VILLAS
SE ALQUILA

THE PRIVATE RESIDENCES
THE RESIDENCES / THE VILLAS

VP
VILLA PADIERNA COLLECTION
LUXURY HOMES
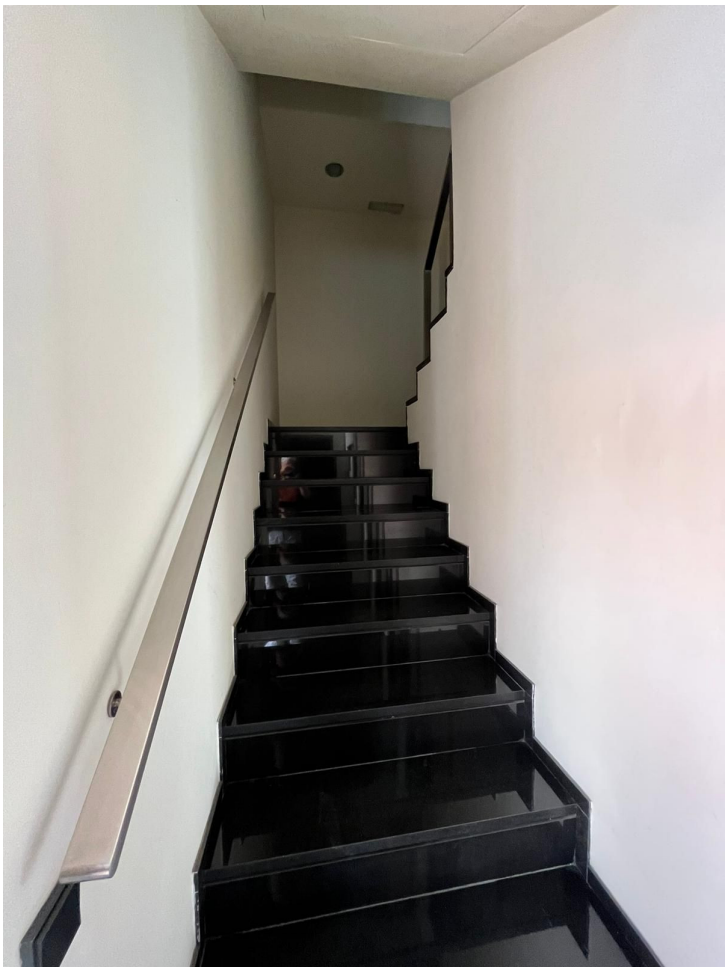
PULSADOR
DE ALARMA