Долгосрочная Аренда - Апартамент - El Chaparral

2.500€ / Месяц

El Chaparral **Апартамент**

 **2**  **2**  **150 m2**

Апартаменты с 2 спальнями, видом на море и террасой 65 м² в Myramar Costa, Михас-Коста (Возможна аренда с правом выкупа / Rent-to-Buy) Откройте для себя эти элегантные апартаменты с 2 спальнями и жилой площадью около 115 м² в престижном жилом комплексе Myramar Costa. Созданная для максимального комфорта и спокойного средиземноморского образа жизни, эта квартира сочетает в себе просторные современные интерьеры и две частные террасы. Доступна как для прямой покупки, так и по гибкой программе аренды с правом выкупа (Rent-to-Buy) на 1 год • Просторная юго-восточная терраса 65 м²: Панорамный вид на море и обилие утреннего и дневного солнца, а также вторая тихая терраса с видом на ухоженные сады комплекса. • Светлый современный интерьер: Две просторные спальни, светлая гостиная открытой планировки и стильная, полностью оборудованная современная кухня. • Инфраструктура курортного уровня: Закрытая охраняемая территория с видеонаблюдением и более 7 000 м² благоустроенной территории с бассейнами, тренажерным залом, кортом для падел-тенниса и социальным клубом. • Два парковочных места и кладовая: В стоимость включены два места в подземном паркинге и собственная кладовая комната. • Превосходное расположение: Всего в нескольких минутах от гольф-клуба Chaparral Golf, пляжа и всей необходимой инфраструктуры Михас-Коста Идеальный вариант для постоянного проживания, отдыха или надежных инвестиций на побережье Коста-дель-Соль. Свяжитесь с нами сегодня, чтобы узнать подробные условия аренды с правом выкупа или договориться о просмотре.

Расположение
- ✔ Рядом с гольф-полем
- ✔ Рядом с морем
- ✔ Рядом с лесом
- ✔ Урбанизация

ОРИЕНТАЦИЯ
- ✔ Юго-Восточная ориентация

Состояние
- ✔ Отличное состояние

бассейн
- ✔ Коммунальный бассейн

Климат-контроль
- ✔ Кондиционер

ВИД
- ✔ Вид на море

Особенности
- ✔ Крытая терраса
- ✔ Лифт
- ✔ Встроенные шкафы
- ✔ Приватная терраса
- ✔ Солярий
- ✔ Тренажерный зал
- ✔ Игровая комната
- ✔ Падлл теннис
- ✔ Теннисный корт
- ✔ Кладовка
- ✔ Деревянные полы
- ✔ Бар
- ✔ Барбекю
- ✔ Двойные стеклопакеты
- ✔ Круглосуточная ресепшн
- ✔ Оптическое волокно

Кухня
- ✔ Полностью оборудованная кухня

Сад
- ✔ Общий сад
- ✔ Ухоженный сад

меры безопасности
- ✔ Огражденный комплекс
- ✔ Электрические жалюзи
- ✔ Охрана 24 часа
- ✔ Сейф

Парковка
- ✔ подземная парковка

Коммунальные услуги
- ✔ Электричество

Категория
- ✔ Выгодное предложение
- ✔ Гольф
- ✔ Дома для отдыха
- ✔ Инвестиции
- ✔ Элитная
- ✔ Цена снижена
- ✔ Перепродажа





























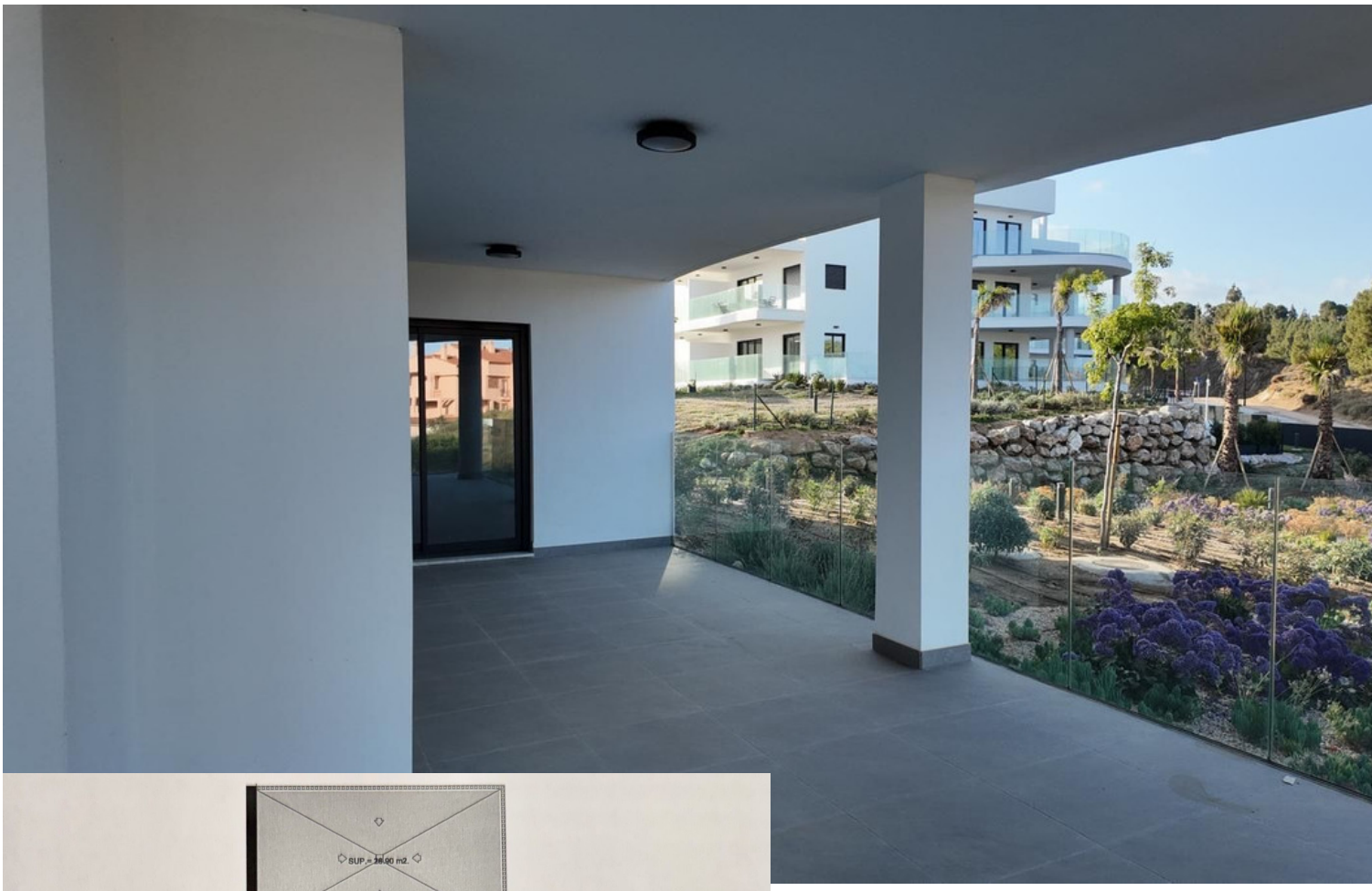

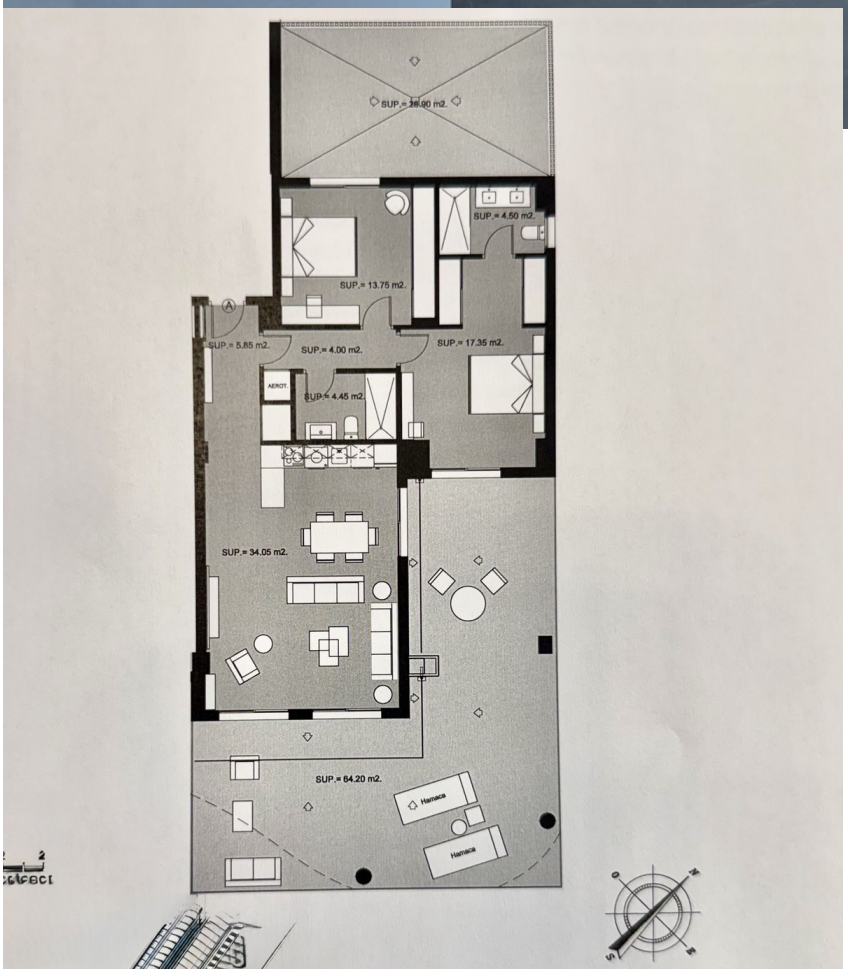
SUP.= 4.50 m2.
SUP.= 13.75 m2.
SUP.= 5.85 m2.
SUP.= 4.00 m2.
SUP.= 17.35 m2.
AEROT.
SUP.= 4.45 m2.
SUP.= 34.05 m2.
SUP.= 64.20 m2.
Hamaca
Hamaca












TECHNOGYM








VÍDEO
VIGILANCIA






padel Life