Продажа - Дом - La Mairena

2.890.000€

www.mibgroup.es
+34 661 89 71 88
info@mibgroup.es

Ref.-ID: MIBGR4119748 **La Mairena** **Дом**

4 **4** **587 m2** **2990 m2**

ЭКСКЛЮЗИВНОЕ ПРЕДЛОЖЕНИЕ | LA MAIRENA, MARBELLA Исключительное современное поместье с панорамным видом на море и горы Расположенный на возвышенности в престижном районе La Mairena, этот архитектурный шедевр сочетает в себе современную роскошь, полную приватность и захватывающие 360-градусные виды на побережье Средиземного моря и Sierra de las Nieves. Окруженное охраняемыми лесами из пробкового дуба, поместье представляет собой элитное уединенное место всего в нескольких минутах от гольф-полей мирового класса, международных школ и первоклассной прибрежной инфраструктуры. Характеристики объекта Plot Size: 2,990 m² (Обширная частная территория) Built Area: 587 m² Планировка и эргономика: Открытая планировка, обилие естественного света, частный внутренний лифт, соединяющий все уровни Развлечения: Просторный игровой зал в цокольном этаже и индивидуальный частный бар Жизнь на свежем воздухе: Залитый солнцем солярий на крыше, безупречный бассейн, ухоженные сады Безопасность и локация: Охраняемый закрытый комплекс; близость к лучшим школам, гольф-клубам и пляжам Особенности объекта Безупречная доступность: Современный частный лифт соединяет все этажи, обеспечивая удобное перемещение от изысканной кухни до представительских люксов и зон отдыха на нижнем уровне. Готовый центр развлечений: На нижнем уровне расположены эксклюзивная лаунж-зона, игровой зал и частный бар, спроектированные для проведения масштабных мероприятий. Непревзойденный оазис на открытом воздухе: Первоклассный солярий обеспечивает полную приватность для принятия солнечных ванн с панорамным обзором, в то время как просторные террасы первого этажа открывают прямой вид на бассейн и прилегающий природный заповедник. Идеальная возможность для взыскательных покупателей, ищущих высококачественную отделку, полное спокойствие и абсолютную роскошь на Costa del Sol. Свяжитесь с нами сегодня, чтобы запланировать частный просмотр.

Расположение
- Рядом с гольф-полем
- Рядом с магазинами
- Близко к школам
- Рядом с лесом

ОРИЕНТАЦИЯ
- восток
- Юго-Восточная ориентация

Состояние
- Отличное состояние
- Новое строительство

бассейн
- Частный бассейн

Климат-контроль
- Кондиционер
- Кондиционер холодного воздуха
- Кондиционер горячего воздуха
- Камин
- Полы с подогревом

ВИД
- Вид на море
- Вид на горы

Особенности
- Крытая терраса
- Лифт
- Встроенные шкафы
- Приватная терраса
- Солярий
- Ванная комната

Кухня
- Полностью оборудованная кухня

Сад
- Частный сад

меры безопасности
- Огражденный комплекс
- Домофон

Парковка
- гараж

Категория
- Элитная








































































Mr&Mrs Borrett
PING













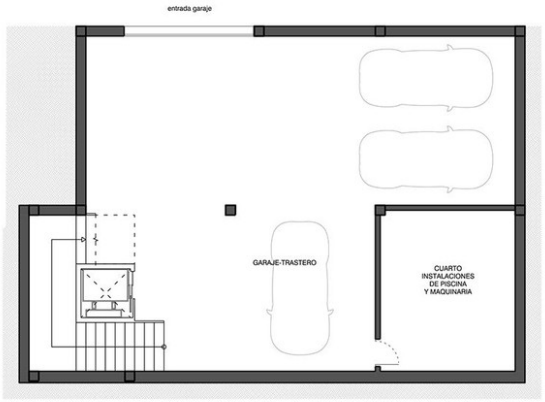

PLANTA SÓTANO

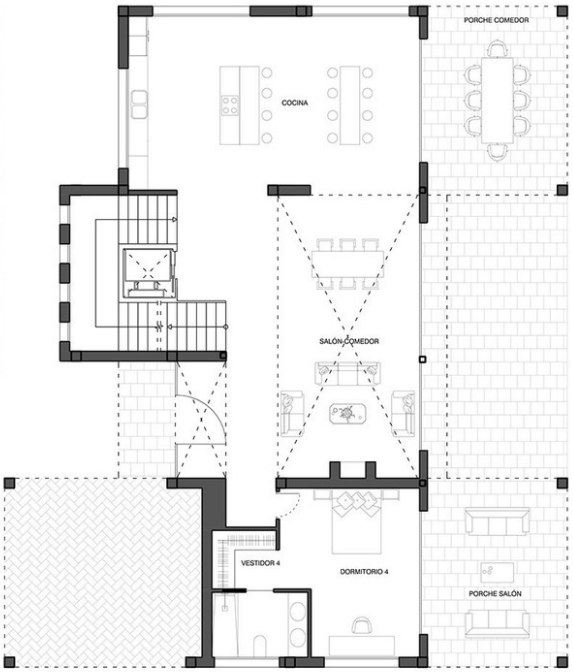

PLANTA BAJA

