Продажа - Дом - La Quinta

3.595.000€

www.mibgroup.es
+34 661 89 71 88
info@mibgroup.es

Ref.-ID: MIBGR4456720 **La Quinta** **Дом**

ИБИ: 1,820 EUR / год **Мусор: 18 EUR / год**

 **5**  **5.5**  **800 m2**  **1350 m2**

Расположенная в эксклюзивном и спокойном жилом районе La Quinta, эта невероятная вилла, спроектированная Ángel Taborda, отличается привилегированным местоположением и видами на природные окрестности. Настоящий шедевр архитектурного дизайна, который выделяет эту виллу среди конкурентов, предлагая жильцам совершенно уникальный опыт. Качество материалов и отделки во всем доме, а также высокие стандарты строительства делают эту виллу воплощением вневременной роскоши и стиля. Эта современная вилла с 5 спальнями, выставленная на продажу, ориентирована на юго-запад, что обеспечивает максимальное количество солнечного света в течение всего дня. Современный дизайн, чистая архитектура и простор — вот слова, которые лучше всего описывают эту потрясающую виллу. На входном этаже вы найдете гостевой туалет, современную кухню, открытую гостиную и обеденную зону. Прямой выход на террасу, которая поистине исключительна: здесь есть уголок для завтрака, ориентированный на восток, и крытая терраса с зонами для обеда и отдыха. Спустившись на несколько ступеней вниз, вы попадете к великолепному бассейну. Винтовая лестница в прихожей является главной особенностью входа. Верхний этаж отведен под невероятную главную спальню, которая лишит посетителей дара речи благодаря своему масштабному дизайну, гардеробной и впечатляющей ванной комнате с очень большой душевой кабиной. На нижнем уровне дома расположено огромное пространство (около 400sqm) со второй гостиной, столовой и превосходным винным погребом. На этом уровне находятся четыре большие спальни, каждая из которых имеет выход во внутренний дворик (патио). Три спальни имеют собственные ванные комнаты, а одна — отдельную ванную комнату. Также на этом этаже расположена прачечная. Если вы ищете простор для жизни, то лучшего варианта не найти. Фантастическая особенность этой виллы заключается в бесконечных возможностях для создания дополнительных спален, так как здесь достаточно места для обустройства новых комнат при необходимости. Кроме того, вилла располагает исключительными возможностями для парковки: имеется отличный гараж и большой навес, где можно разместить несколько автомобилей. Этот качественный дом — экстраординарная и редкая возможность для тех, кто ищет просторное жилье в тихом престижном районе, который при этом находится близко ко всей инфраструктуре. За несколько минут езды можно добраться до супермаркетов, ресторанов, ночных клубов, пляжей, торговых центров и многого другого. La Quinta имеет отличное сообщение с близлежащими районами Nueva Andalucía, центром Marbella и San Pedro, предлагая бесконечные возможности для досуга круглый год. Просторная и современная вилла на продажу в престижном месте.

Расположение
- ✔ Рядом с гольф-полем

Климат-контроль
- ✔ Кондиционер

Сад
- ✔ Частный сад

ОРИЕНТАЦИЯ
- ✔ Юго-Западная ориентация

ВИД
- ✔ Вид на море
- ✔ Вид на горы
- ✔ Гольф Просмотров
- ✔ Панорамы
- ✔ бассейн Просмотров

Парковка
- ✔ Частная парковка

Состояние
- ✔ Отличное состояние

Особенности
- ✔ Крытая терраса
- ✔ Встроенные шкафы
- ✔ Приватная терраса

бассейн
- ✔ Частный бассейн

Мебель
- ✔ Полностью меблированный


hjfifm14g8


hjfifm14g8


hjfifm14g8


hjfifm14g8










hjfifm14g8


hjfifm14g8


hjfifm14g8


hjfifm14g8


hjfifm14g8


hjfifm14g8


hjfifm14g8


hjfifm14g8






hjfifm14g8


hjfifm14g8


hjfifm14g8


hjfifm14g8


hjfifm14g8


hjfifm14g8


hjfifm14g8


hjfifm14g8


hjfifm14g8


hjfifm14g8


hjfifm14g8


hjfifm14g8


hjfifm14g8


hjfifm14g8


hjfifm14g8


hjfifm14g8


hjfifm14g8


hjfifm14g8


hjfifm14g8


hjfifm14g8


hjfifm14g8


hjfifm14g8


hjfifm14g8


hjfifm14g8


hjfifm14g8

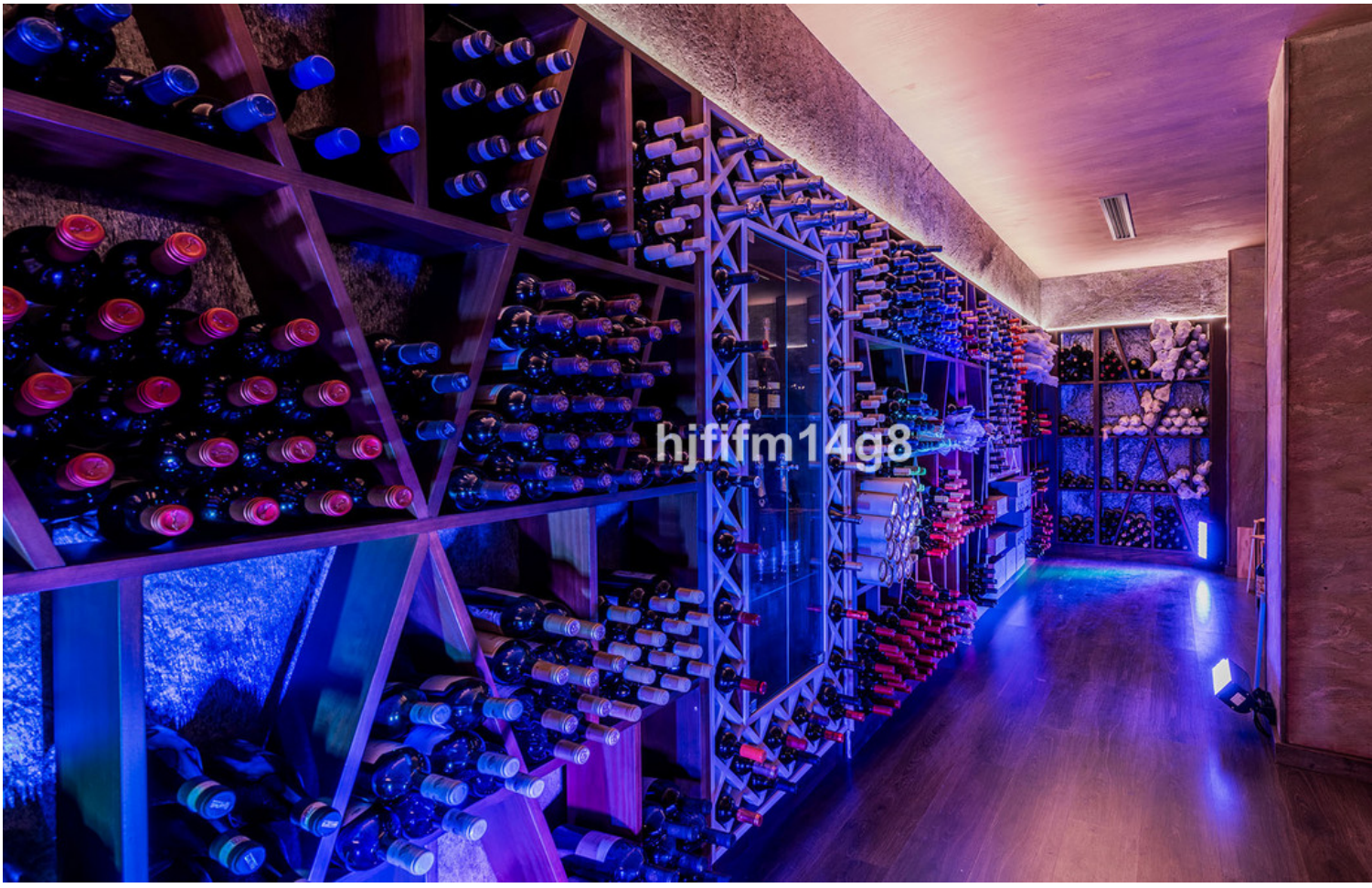
hjfifm14g8