

Ref.-ID: MIBGR4632814

Estepona

Дом



4



4.5



424 m2



1031 m2

Вилла/Шале, Valle Romano, Costa del Sol. 4 Спальные комнаты, 4.5 Ванные комнаты, Площадь 424 m<sup>2</sup>, Терраса 196 m<sup>2</sup>, Площадь участка 1031 m<sup>2</sup>. Расположение : Рядом с гольф-полем, Рядом с портом, Рядом с морем, Рядом с городом, Ближко к школам, Рядом с лесом, Рядом с портом, Урбанизация. ОРИЕНТАЦИЯ : Юго-восток, Юг. Состояние : Отличное, Новое строительство. бассейн : Приватный. ВИД : Море, Горы, Гольф, Сад, Бассейн, Город. Особенности : Лифт, Встроенные шкафы, Приватная терраса, Спутниковое телевидение, WiFi, Кладовка, Ванная комната, Двойные стеклопакеты, Подвал. Мебель : Полностью меблированный. Кухня : Полностью оборудованная. Сад : Приватный. Парковка : Подземная, Гараж, Приватная. Коммунальные услуги : Электричество, Питьевая вода. Категория : Гольф, Дома для отдыха, Инвестиции, Элитная, Современного.

#### Расположение

- ✓ Рядом с портом
- ✓ Рядом с морем
- ✓ Рядом с городом
- ✓ Ближко к школам
- ✓ Рядом с лесом
- ✓ Рядом с портом
- ✓ Урбанизация

#### ОРИЕНТАЦИЯ

- ✓ Юго-восток
- ✓ Юг

#### Состояние

- ✓ Отличное
- ✓ Новое строительство

#### бассейн

- ✓ Приватный

#### ВИД

- ✓ Море
- ✓ Горы
- ✓ Гольф
- ✓ Сад
- ✓ Бассейн
- ✓ Город

#### Особенности

- ✓ Лифт
- ✓ Встроенные шкафы
- ✓ Приватная терраса
- ✓ Спутниковое телевидение
- ✓ WiFi
- ✓ Кладовка
- ✓ Ванная комната
- ✓ Двойные стеклопакеты
- ✓ Подвал

#### Мебель

- ✓ Полностью меблированный

#### Кухня

- ✓ Полностью оборудованная

#### Сад

- ✓ Приватный

#### Парковка

- ✓ Подземная
- ✓ Гараж
- ✓ Приватная

#### Коммунальные услуги

- ✓ Электричество
- ✓ Питьевая вода

#### Категория

- ✓ Гольф
- ✓ Дома для отдыха
- ✓ Инвестиции
- ✓ Элитная
- ✓ Современного





























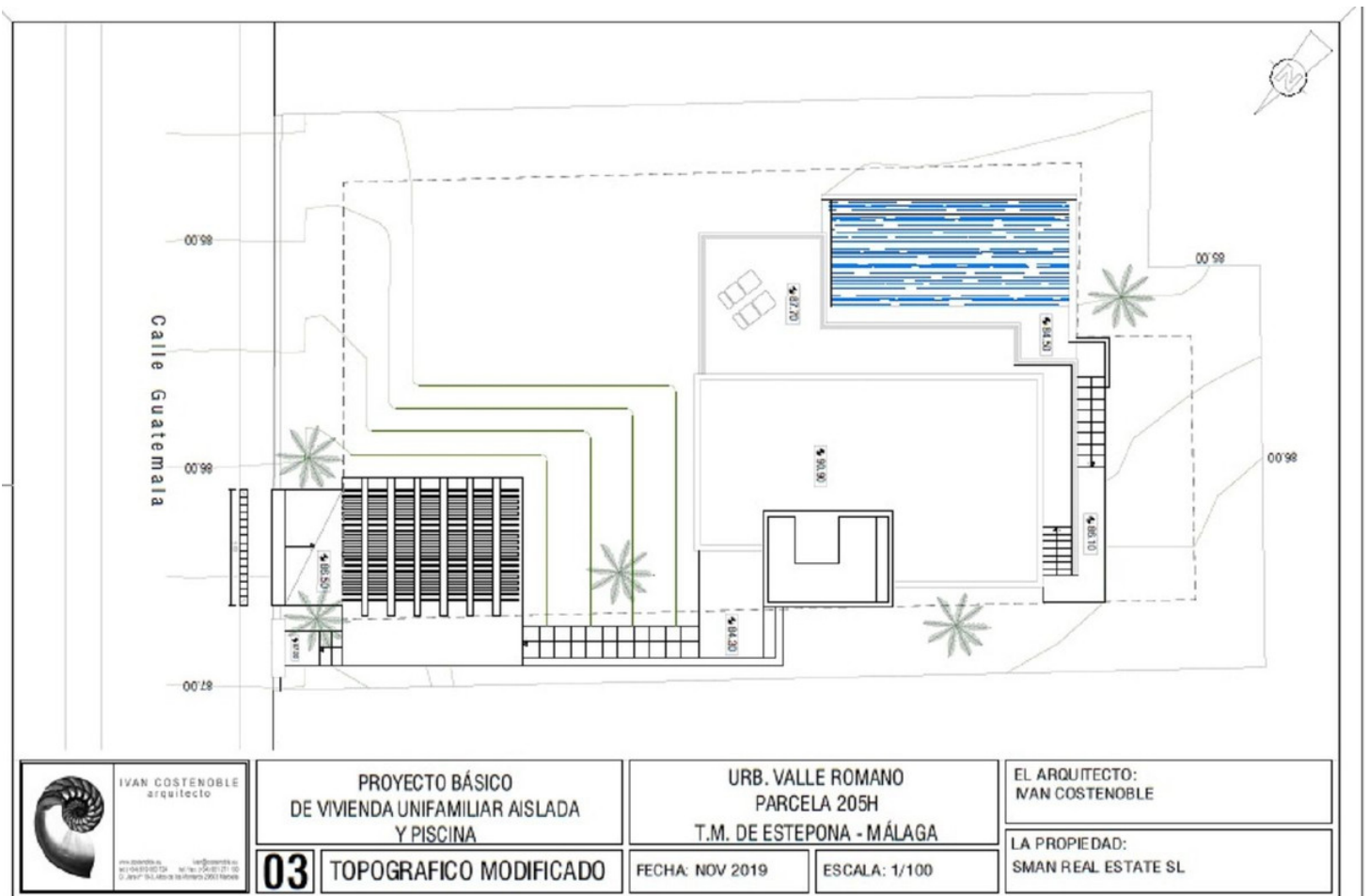

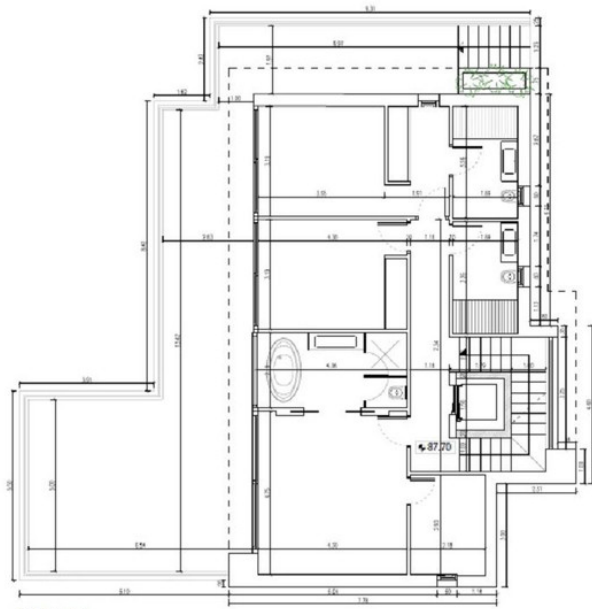

NIVEL 0

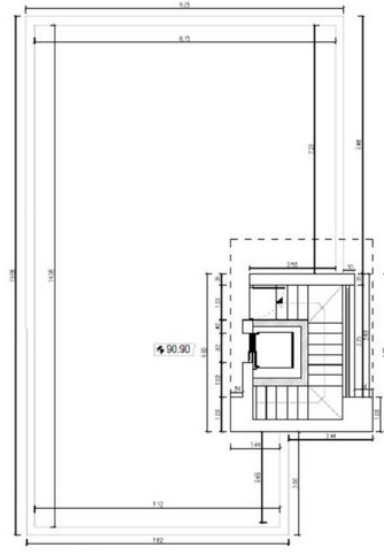

NIVEL +1



IVAL COSTERABLE  
ARQUITECTOS

AVDA. DE LA CONSTITUCIÓN, 10  
28014 MADRID

PROYECTO BÁSICO  
DE VIVIENDA UNIFAMILIAR AISLADA  
Y PISCINA

**07**

COTAS NIVELES 0 Y 1

URB. VALLE ROMANO  
PARCELA 205H  
T.M. DE ESTERONA - MÁLAGA

FECHA: NOV 2019 ESCALA: 1/100

EL ARQUITECTO:  
IVAN COSTERABLE

LA PROPIEDAD:  
SMAN REAL ESTATE SL

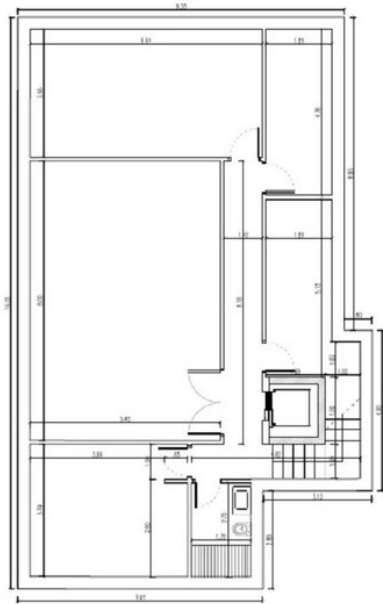

NIVEL -2

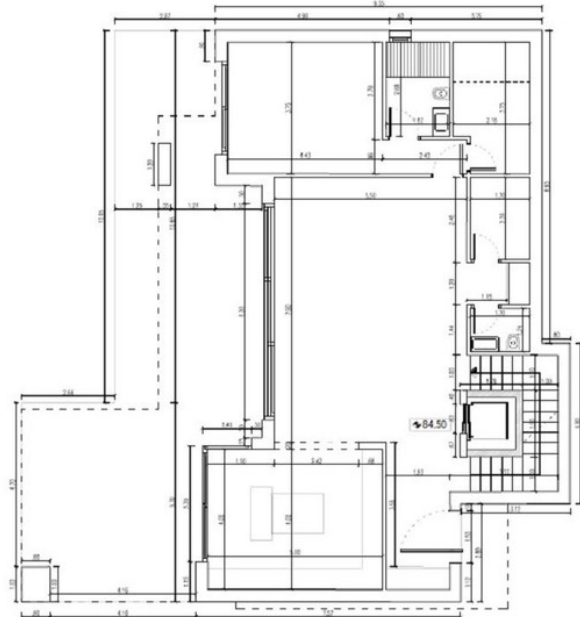

NIVEL -1



IVAL COSTERABLE  
ARQUITECTOS

AVDA. DE LA CONSTITUCIÓN, 10  
28014 MADRID

PROYECTO BÁSICO  
DE VIVIENDA UNIFAMILIAR AISLADA  
Y PISCINA

**06**

COTAS NIVELES -1 Y -2

URB. VALLE ROMANO  
PARCELA 205H  
T.M. DE ESTERONA - MÁLAGA

FECHA: NOV 2019 ESCALA: 1/100

EL ARQUITECTO:  
IVAN COSTERABLE

LA PROPIEDAD:  
SMAN REAL ESTATE SL

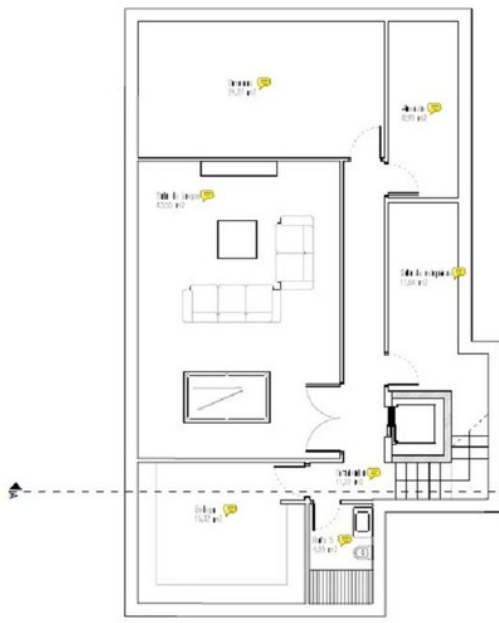

NIVEL -2

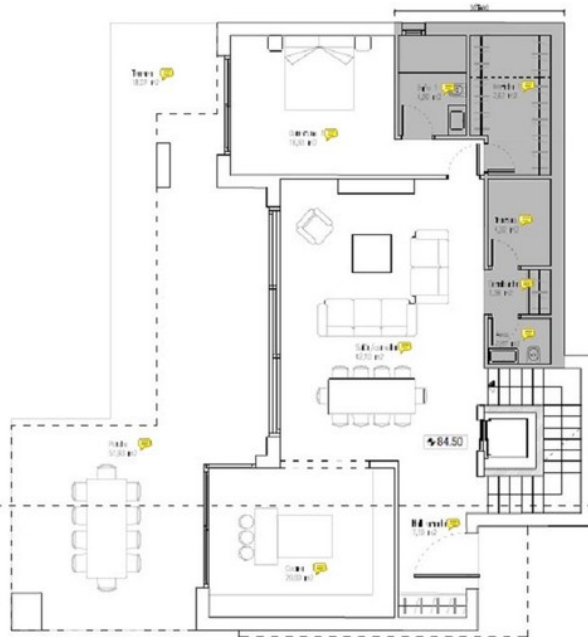

NIVEL -1

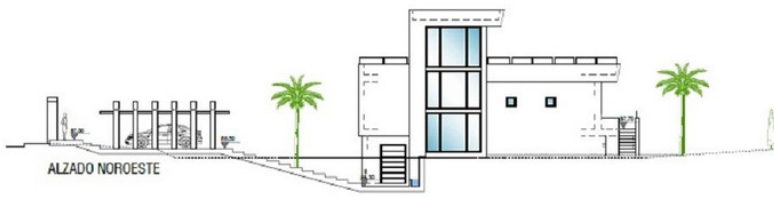

ALZADO NOROESTE

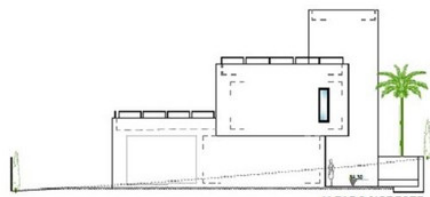

ALZADO NORESTE



ALZADO SURESTE



ALZADO SUROESTE

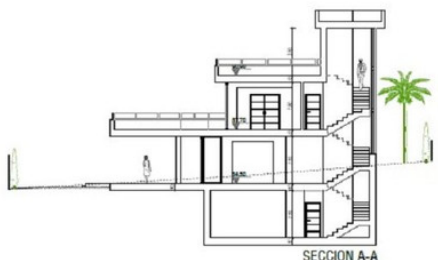

SECCION A-A

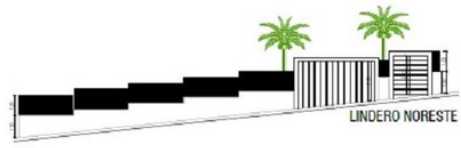

LINDERO NORESTE



LINDERO SUROESTE



LINDERO SURESTE

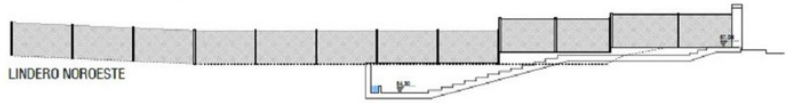

LINDERO NOROESTE

EL ARQUITECTO: IVAN COSTENEBLE IVAN COSTENEBLE S.A.	LA PROPIEDAD: SWAN REAL ESTATE SL
URB. VALLE ROMANO PARCELA 206H T.M. DE ESTEPONA - MALAGA	ESCALA: 1/100 FECHA: NOV 2019
PROYECTO BÁSICO DE VIVIENDA UNIFAMILIAR AISLADA Y PISCINA.	08 ALZADOS Y SECCIÓN
IVAN COSTENEBLE ARQUITECTO	

EL ARQUITECTO: IVAN COSTENEBLE IVAN COSTENEBLE S.A.	LA PROPIEDAD: SWAN REAL ESTATE SL
URB. VALLE ROMANO PARCELA 206H T.M. DE ESTEPONA - MALAGA	ESCALA: 1/100 FECHA: NOV 2019
PROYECTO BÁSICO DE VIVIENDA UNIFAMILIAR AISLADA Y PISCINA.	04 PLANTAS NIVELES -1 Y -2
IVAN COSTENEBLE ARQUITECTO	

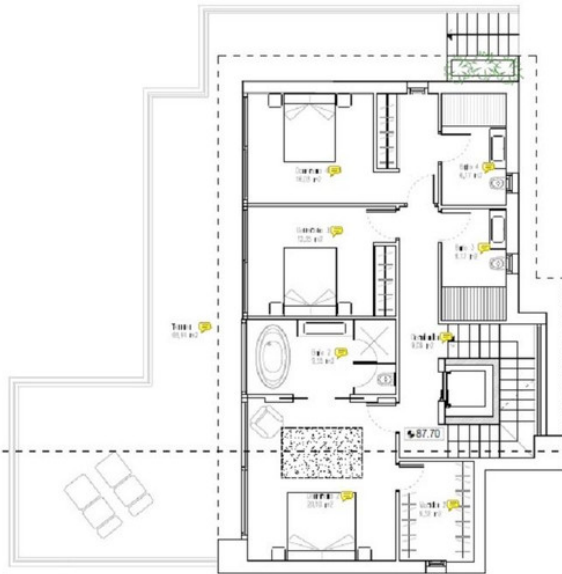

NIVEL 0

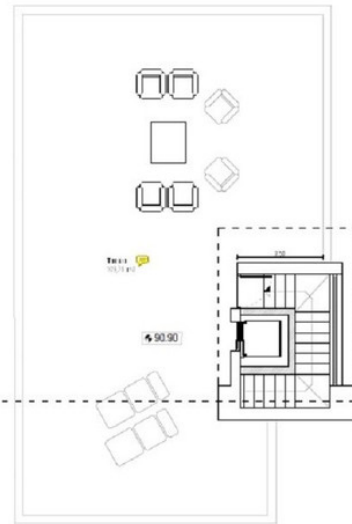

NIVEL +1

	COMPUTABLES	SOTANO	PORCHES	TERRAZAS
Nivel +1	14,05 m <sup>2</sup>			309,75 m <sup>2</sup>
Nivel 0	214,74 m <sup>2</sup>			68,64 m <sup>2</sup>
Nivel -1	119,02 m <sup>2</sup>	27,54 m <sup>2</sup>	51,94 m <sup>2</sup>	18,07 m <sup>2</sup>
Nivel -2		149,83 m <sup>2</sup>		
TOTAL	247,79 m <sup>2</sup>	177,37 m <sup>2</sup>	51,94 m <sup>2</sup>	196,46 m <sup>2</sup>

**05** PLANTAS NIVELES 0 Y 1

PROYECTO BÁSICO  
DE VIVIENDA UNIFAMILIAR AISLADA  
Y PISCINA

URB. VALLE ROMANO  
PARCELA 205H  
T.M. DE ESTEPONA - MÁLAGA

EL ARQUITECTO:  
IVAN COSTENOBLE

LA PROPIEDAD:  
SMAN REAL ESTATE SL

FECHA: NOV 2019

ESCALA: 1/100

