Продажа - Апартамент - Fuengirola

549.000€

www.mibgroup.es
+34 661 89 71 88
info@mibgroup.es

Ref.-ID: MIBGR4973215 **Fuengirola** **Апартамент**

 **3**

 **2**

 **93 m2**

Новые апартаменты с видом на море в El Higueron. Эти современные апартаменты на первом этаже располагают тремя спальнями и двумя ванными комнатами. Кухня открытой планировки плавно переходит в светлую гостиную и обеденную зону. С просторной террасы. Закрытый жилой комплекс с эксклюзивными зонами общего пользования: Swimming pool Gym TV room SPA Общее пространство с кухней для проведения дней рождения и частных мероприятий Совсем рядом пятизвездочный Hilton Hotel предлагает множество ресторанов, Sky bar, корты для тенниса и падл-тенниса, SPA, волейбол, йогу, спиннинг и многое другое. EL HIGUERÓN — это захватывающее дух сочетание архитектуры и изысканного современного дизайна, где можно жить, работать и, прежде всего, черпать вдохновение. Это идеальная база для знакомства с космополитичной атмосферой Costa del Sol, предлагающей огромное разнообразие культурных событий, гастрономии, шопинга и пляжей. Отправьтесь в горы, и вы окажетесь в окружении лесов, озер и традиционных андалузских деревень, где в естественной среде обитания можно встретить диких горных козлов, орлов и оленей. Благодаря наличию более 60 полей для гольфа в радиусе одного часа езды, это направление является ведущим в Европе для любителей гольфа. Парусный спорт, поло, верховая езда и водные виды спорта — все это находится прямо у вашего порога.

Расположение
- ✔ Рядом с магазинами
- ✔ Рядом с морем
- ✔ Рядом с городом
- ✔ Рядом с портом
- ✔ Урбанизация

ОРИЕНТАЦИЯ
- ✔ на юг
- ✔ Юго-Западная ориентация

Состояние
- ✔ Отличное состояние
- ✔ Новое строительство

бассейн
- ✔ Коммунальный бассейн

Климат-контроль
- ✔ Кондиционер
- ✔ Пре-установленный
- ✔ Кондиционер холодного воздуха
- ✔ Кондиционер горячего воздуха
- ✔ Полы с подогревом в ванной

ВИД
- ✔ Вид на море
- ✔ Панорамы
- ✔ Городские Просмотров

Особенности
- ✔ Крытая терраса
- ✔ Лифт
- ✔ Встроенные шкафы
- ✔ Рядом с транспортом
- ✔ Приватная терраса
- ✔ WiFi
- ✔ Тренажерный зал
- ✔ Игровая комната
- ✔ Кладовка
- ✔ Подсобное помещение
- ✔ Доступ для инвалидов
- ✔ Джакузи
- ✔ Двойные стеклопакеты
- ✔ Оптическое волокно

Мебель
- ✔ Без мебели

Кухня
- ✔ Полностью оборудованная кухня

Сад
- ✔ Общий сад

меры безопасности
- ✔ Огражденный комплекс
- ✔ Домофон

Парковка
- ✔ подземная парковка
- ✔ Несколько парковки

Коммунальные услуги
- ✔ Электричество
- ✔ Питьевая вода



























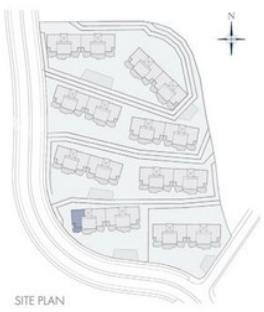

SITE PLAN

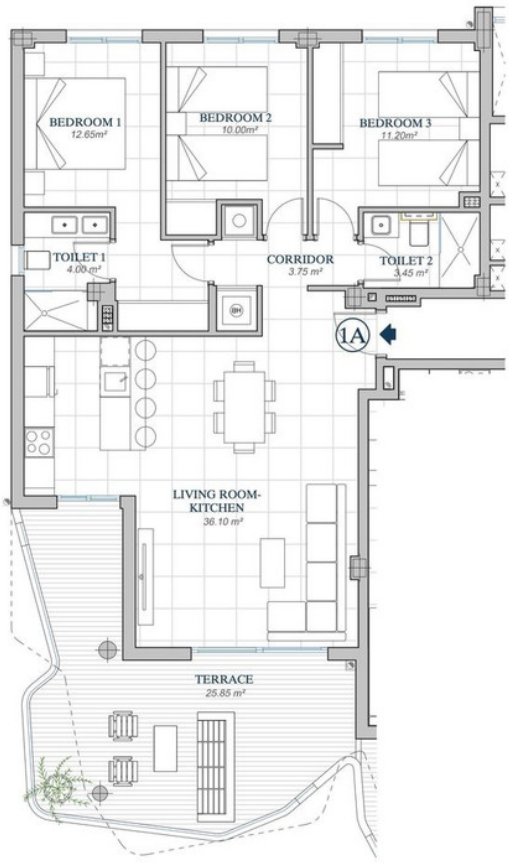

"This plan may be modified according to the development of the Execution Project and the construction. It does not constitute a contractual document.The reflected furnishing is for decoration purposes only. The Project Management reserves the right to make the necessary changes for functional, esthetic and legal reasons that may occur, without implying a decrease in the quality of the construction".

BUILT AREA	
Living Area	93, 10 m²
Terrace Area	25,85 m²
TOTAL BUILT AREA:	118,95 m²



GRAPHIC SCALE



