Продажа - Апартамент - Benahavís

1.275.000€

www.mibgroup.es
+34 661 89 71 88
info@mibgroup.es

Ref.-ID: MIBGR5011201 **Benahavís** **Апартамент**

 **4**

 **4**

 **220 m2**

Роскошный 4-спальный пентхаус на продажу в Marbella Club Hills Добро пожаловать в эти необыкновенные апартаменты с 4 спальнями и 4 ванными комнатами, расположенные в эксклюзивном комплексе Marbella Club Hills — жилом сообществе премиум-класса на холмах Benahavís, всего в нескольких минутах езды от Marbella и Puerto Banús. Эта впечатляющая недвижимость предлагает исключительно просторную жилую площадь, сочетающую в себе современную элегантность с комфортом и приватностью. Спроектированный с вниманием к деталям и построенный по самым высоким стандартам, объект располагает светлыми жилыми зонами открытой планировки, полностью оборудованной кухней и 4 просторными спальнями, каждая из которых имеет собственную ванную комнату. Одной из главных особенностей апартаментов является панорамная терраса, с которой открываются захватывающие виды на Mediterranean Sea, окружающие горы и пышные зеленые гольф-долины. Наслаждаетесь ли вы утренним кофе или устраиваете званый ужин, этот вид станет сердцем вашего времяпрепровождения. Основные характеристики: 4 большие спальни с ванными комнатами Гостиная и столовая открытой планировки с панорамными окнами от пола до потолка Высокотехнологичная кухня с бытовой техникой премиум-класса Огромная терраса с фантастическими видами Высокие потолки, люксовая отделка и обилие естественного света Охраняемый закрытый комплекс с круглосуточной безопасностью 24/7, бассейном, тренажерным залом и ландшафтными садами Расположение: Marbella Club Hills расположен в тихом, возвышенном районе в окружении природы, но при этом в непосредственной близости от лучших полей для гольфа, международных школ, пляжей и всей роскоши Golden Mile в Marbella. Эти апартаменты идеально подходят для тех, кто ищет простор, спокойствие и высококлассный образ жизни на Costa del Sol. Свяжитесь с нами сегодня для получения дополнительной информации или организации частного просмотра.

Расположение
- ✔ Рядом с гольф-полем
- ✔ Урбанизация

ОРИЕНТАЦИЯ
- ✔ Юго-Восточная ориентация
- ✔ на юг

Состояние
- ✔ Новое строительство

бассейн
- ✔ Коммунальный бассейн

Климат-контроль
- ✔ Кондиционер

ВИД
- ✔ Вид на море
- ✔ Вид на горы
- ✔ Панорамы

Особенности
- ✔ Лифт
- ✔ Встроенные шкафы
- ✔ Приватная терраса
- ✔ Солярий
- ✔ Тренажерный зал
- ✔ Кладовка
- ✔ Подсобное помещение

Мебель
- ✔ Без мебели

Кухня
- ✔ Полностью оборудованная кухня

Сад
- ✔ Общий сад

Парковка
- ✔ подземная парковка


ff7xgv5e2d47ogea

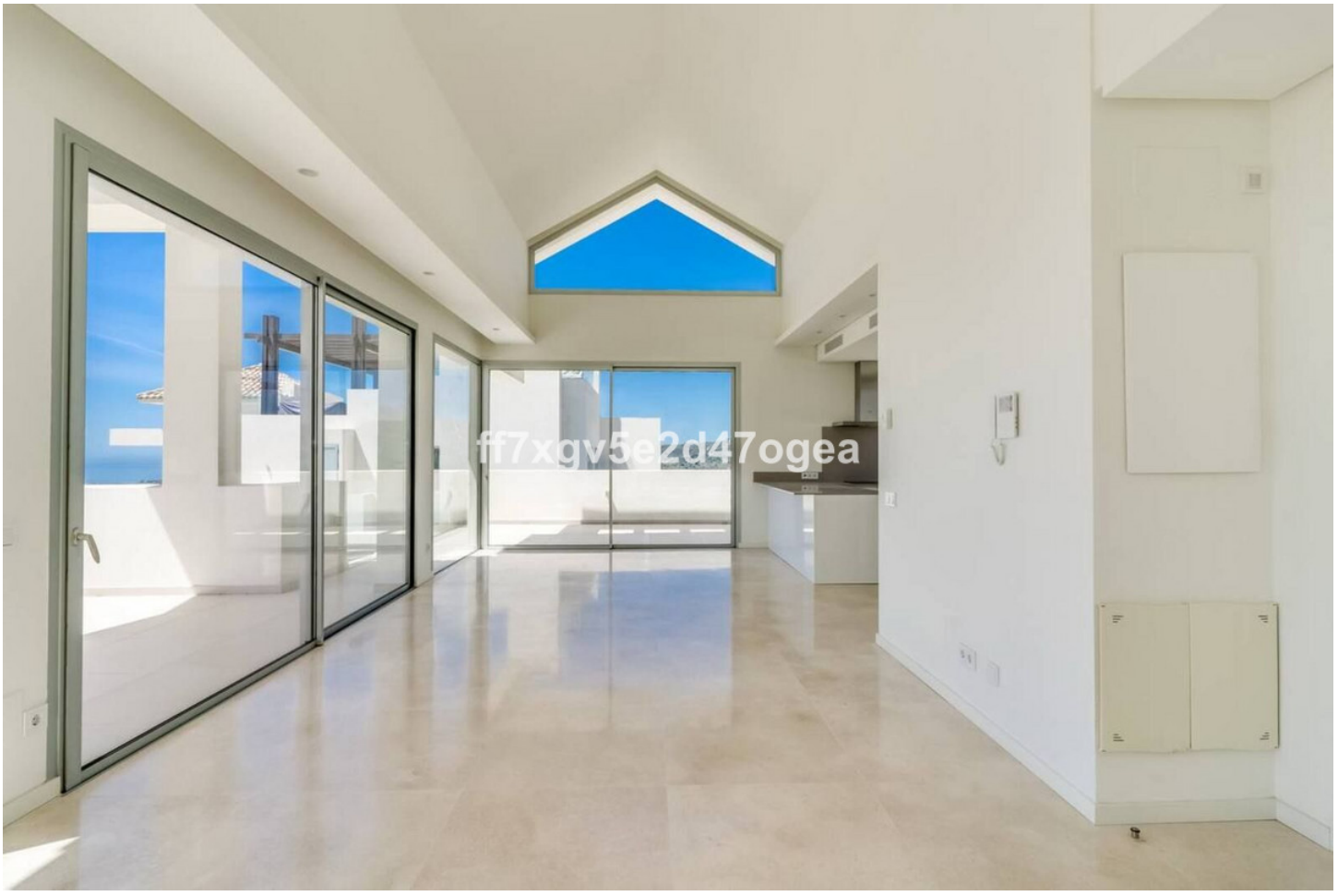
ff7xgv5e2d47ogea


ff7xgv5e2d47ogea


ff7xgv5e2d47ogea


ff7xgv5e2d47ogea


ff7xgv5e2d47ogea


ff7xgv5e2d47ogea


ff7xgv5e2d47ogea


ff7xgv5e2d47ogea


ff7xgv5e2d47ogea


ff7xgv5e2d47ogea


ff7xgv5e2d47ogea






ff7xgv5e2d47ogea


ff7xgv5e2d47ogea


ff7xgv5e2d47ogea


ff7xgv5e2d47ogea


ff7xgv5e2d47ogea


ff7xgv5e2d47ogea


ff7xgv5e2d47ogea


ff7xgv5e2d47ogea


ff7xgv5e2d47ogea


ff7xgv5e2d47ogea


ff7xgv5e2d47ogea


ff7xgv5e2d47ogea


ff7xgv5e2d47ogea


ff7xgv5e2d47ogea


ff7xgv5e2d47ogea

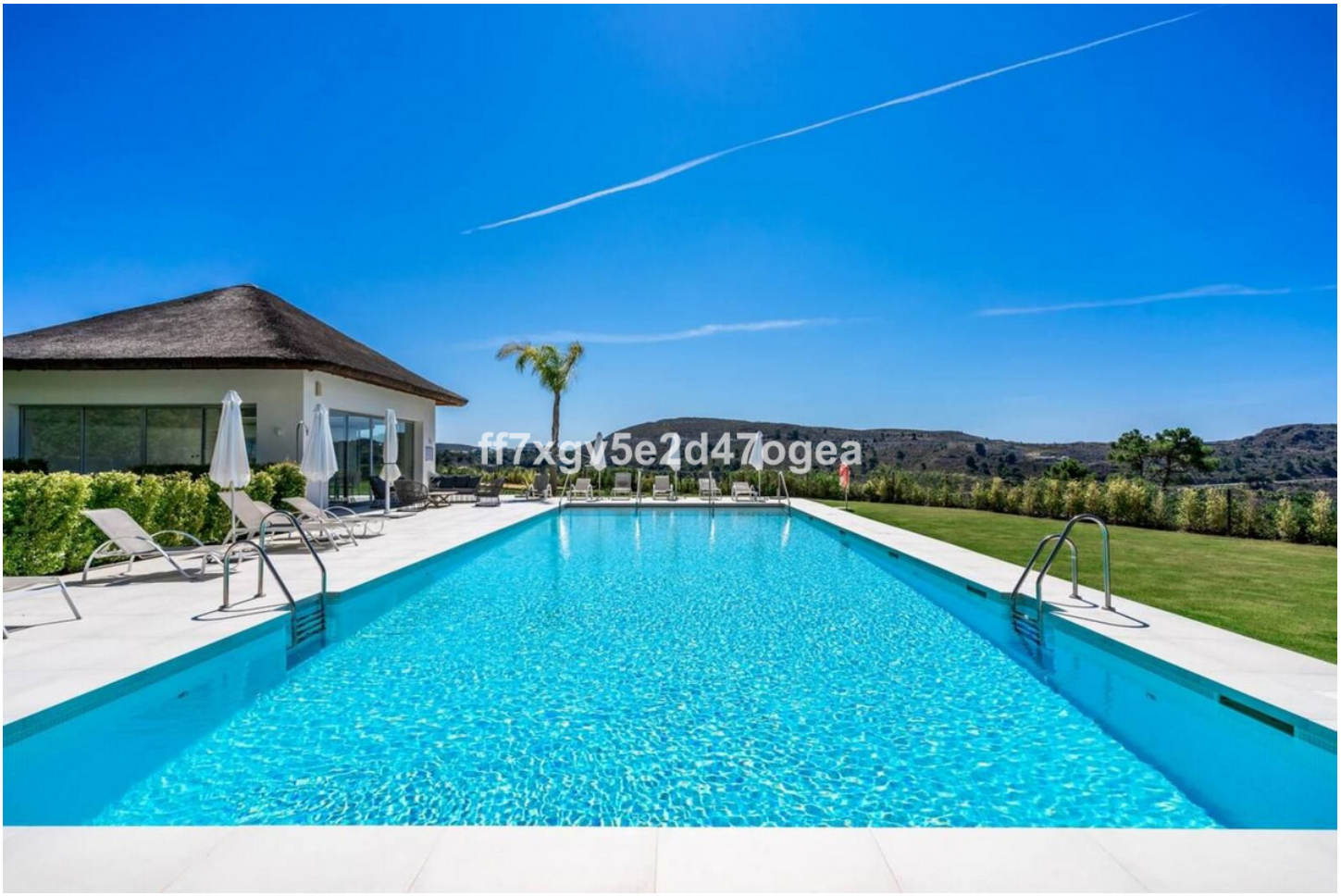
ff7xgv5e2d47ogea