Продажа - Апартамент - Marbella

770.000€

www.mibgroup.es
+34 661 89 71 88
info@mibgroup.es

Ref.-ID: MIBGR5125024 **Marbella** **Апартамент**

 **3**

 **2**

 **128 m2**

Элегантные апартаменты в самом сердце Marbella – всего в нескольких шагах от пляжа и порта! Уникальная возможность: эти апартаменты с 3 спальнями и 2 ванными комнатами идеально расположены в нескольких минутах ходьбы от пляжа и оживленной пристани Marbella. Дизайн интерьера сочетает в себе современные и актуальные элементы, создавая теплое и уютное жилое пространство. Объект продается полностью меблированным (за исключением произведений искусства) и готов к заселению — идеальный вариант как для постоянного проживания, так и для отдыха. Ключевые особенности: Превосходное центральное расположение – рядом с морем и всей инфраструктурой Светлые 3 спальни, 2 практичные ванные комнаты Высококачественная мебель включена в стоимость (за исключением картин) Оснащены всеми удобствами для комфортной городской жизни Просторная, сбалансированная планировка с ощущением вневременного стиля Идеально подходит для тех, кто хочет наслаждаться яркой городской жизнью в сочетании со спокойствием побережья. ???? Свяжитесь с нами прямо сейчас для получения дополнительной информации или организации просмотра!

Расположение
- ✔ Город
- ✔ Коммерческая зона
- ✔ На побережье
- ✔ Рядом с портом
- ✔ Рядом с магазинами
- ✔ Рядом с морем
- ✔ Близко к школам
- ✔ Рядом с портом

ОРИЕНТАЦИЯ
- ✔ запад

Состояние
- ✔ Отличное состояние

Климат-контроль
- ✔ Кондиционер
- ✔ Кондиционер холодного воздуха
- ✔ Кондиционер горячего воздуха

ВИД
- ✔ Городские Просмотров
- ✔ Уличные Просмотров

Особенности
- ✔ Крытая терраса
- ✔ Лифт
- ✔ Встроенные шкафы
- ✔ Рядом с транспортом
- ✔ Приватная терраса
- ✔ Кладовка
- ✔ Подсобное помещение
- ✔ Мраморные полы
- ✔ Двойные стеклопакеты

Мебель
- ✔ Частично меблированный
- ✔ Дополнительный Мебель

Кухня
- ✔ Полностью оборудованная кухня

меры безопасности
- ✔ Электрические жалюзи
- ✔ Домофон
- ✔ Сейф

Парковка
- ✔ подземная парковка
- ✔ гараж
- ✔ Частная парковка

Коммунальные услуги
- ✔ Электричество

Категория
- ✔ Выгодное предложение
- ✔ Перепродажа
- ✔ Современного

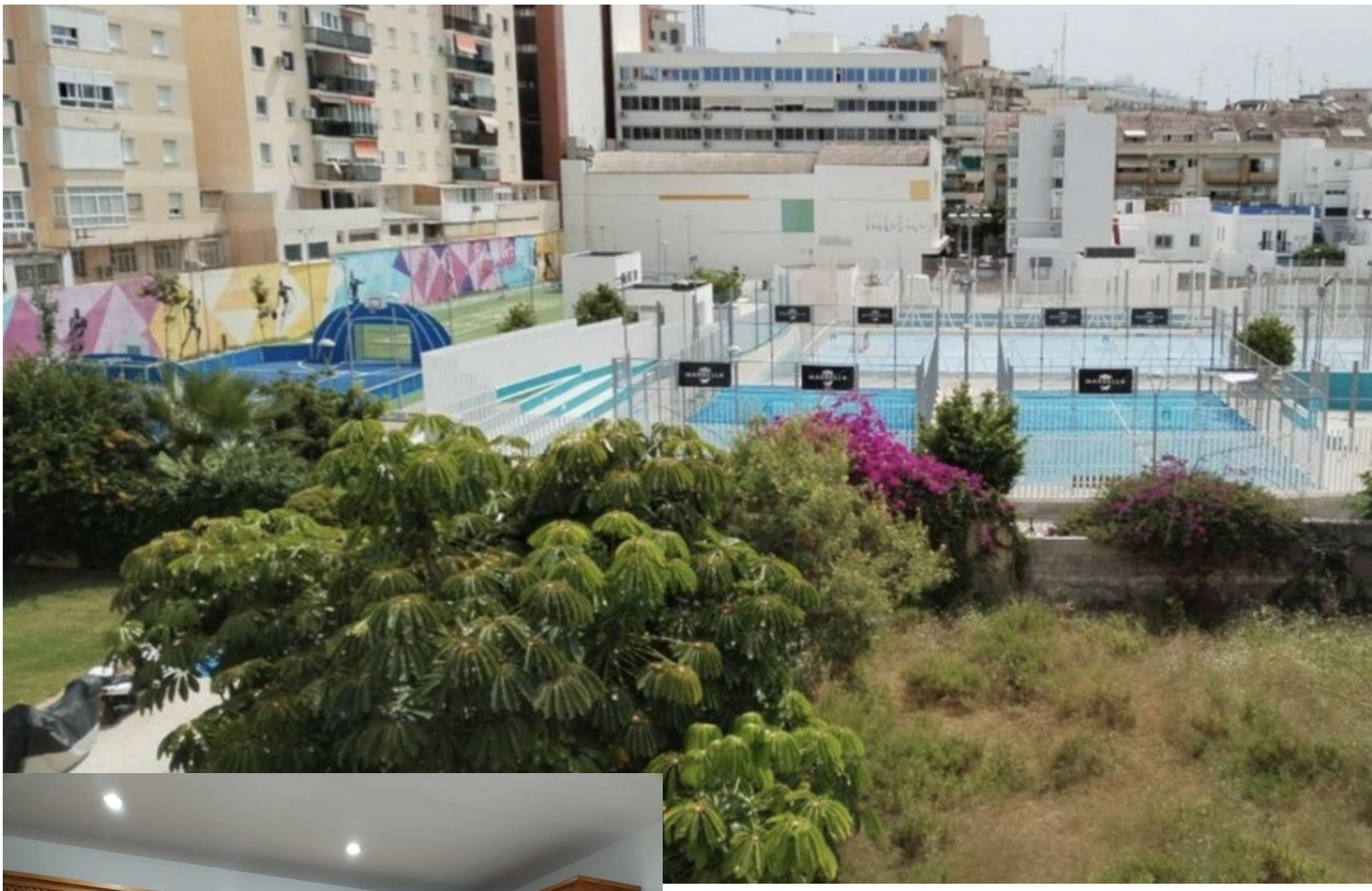

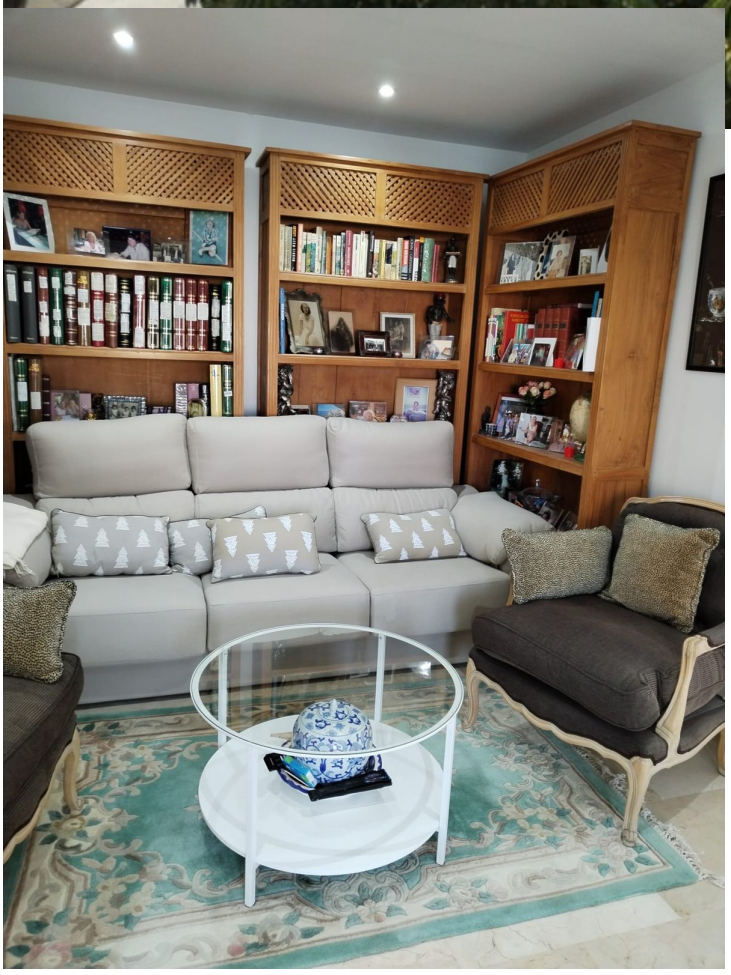























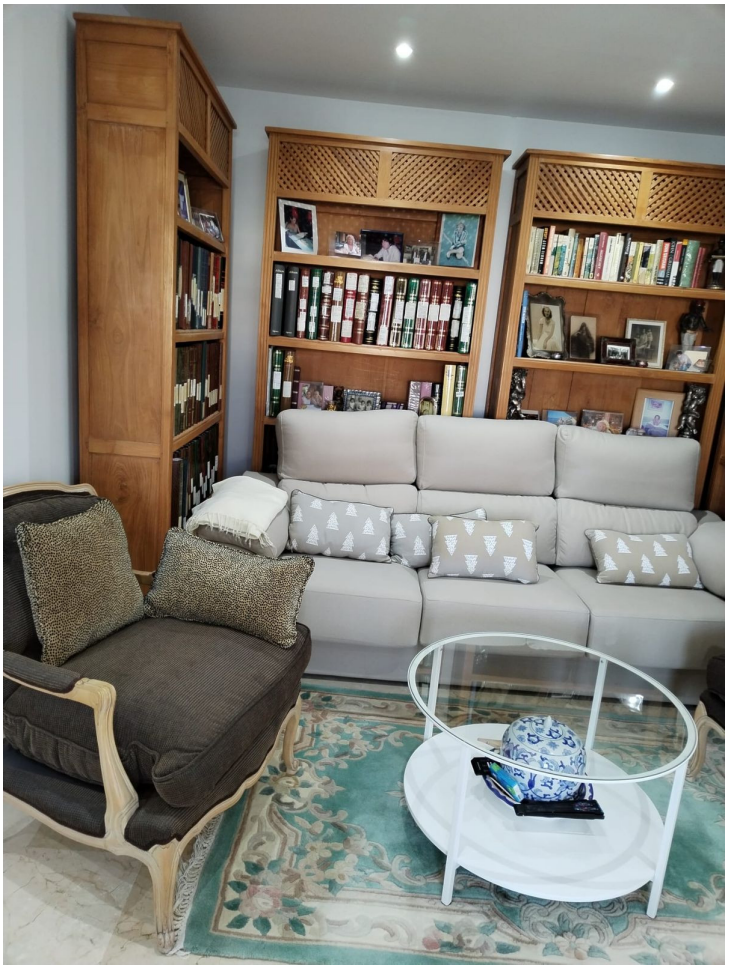


Kalf