Продажа - Апартамент - Estepona

790.000€

www.mibgroup.es
+34 661 89 71 88
info@mibgroup.es

Ref.-ID: MIBGR5140756 **Estepona** **Апартамент**

Коммунальные: 1,224 EUR / год **ИБИ: 473 EUR / год** **Мусор: 124 EUR / год**

 **3**

 **2**

 **137 m2**

Эксклюзивный пентхаус в Estepona с фантастическим видом на море ???? Панорамный вид на море из гостиной, кухни и главной спальни. ???? С террасы площадью 50m² открывается вид на все Mediterranean, a Gibraltar виден как на ладони. ???? Непревзойденное расположение: всего в 400m от порта и в 8 минутах ходьбы от Old Town. ???? 3 спальни (master suite + 2 спальни) и 2 ванные комнаты. ???? Отремонтированная, полностью оборудованная и светлая кухня, также с видом на море. ???? Гостиная с панорамными окнами в пол и южной ориентацией. ???? Впечатляющая терраса с летней кухней, барбекю и jacuzzi. ???? Кладовое помещение включено в стоимость (есть опция аренды дополнительного). ???? Рядом с гольф-полями, магазинами и менее чем в 1 часе езды от Malaga Airport. *Penthouse Features Summary • Высококачественный паркетный пол. • Белые лакированные двери и современная внутренняя отделка из дерева. • Окна Climalit с двойным остеклением и отличной тепло- и звукоизоляцией. • Кухня, оснащенная современной мебелью и встроенной бытовой техникой. • Ванные комнаты с дизайнерской отделкой, сантехникой премиум-класса, душем/ванной. • Встроенные шкафы в спальнях. • Индивидуальное кондиционирование и отопление. • Частная терраса с неприхотливым в уходе внешним покрытием. • Здание с лифтом и ухоженными зонами общего пользования.

Расположение
- Город
- На побережье
- Рядом с портом
- Рядом с морем
- Близко к школам

ОРИЕНТАЦИЯ
- на юг

Состояние
- Недавно отремонтированная

Климат-контроль
- Кондиционер

ВИД
- Вид на море
- Вид на горы

Особенности
- Крытая терраса
- Лифт
- Встроенные шкафы
- Рядом с транспортом
- Приватная терраса
- Солярий
- Кладовка
- Подсобное помещение
- Ванная комната
- Доступ для инвалидов
- Джакузи
- Барбекю
- Двойные стеклопакеты

Мебель
- Полностью меблированный

Кухня
- Полностью оборудованная кухня

меры безопасности
- Огражденный комплекс
- Домофон

Парковка
- Парковка на улице

Категория
- Выгодное предложение
- Первая линия пляжа
- Дома для отдыха
- Элитная
















Balay



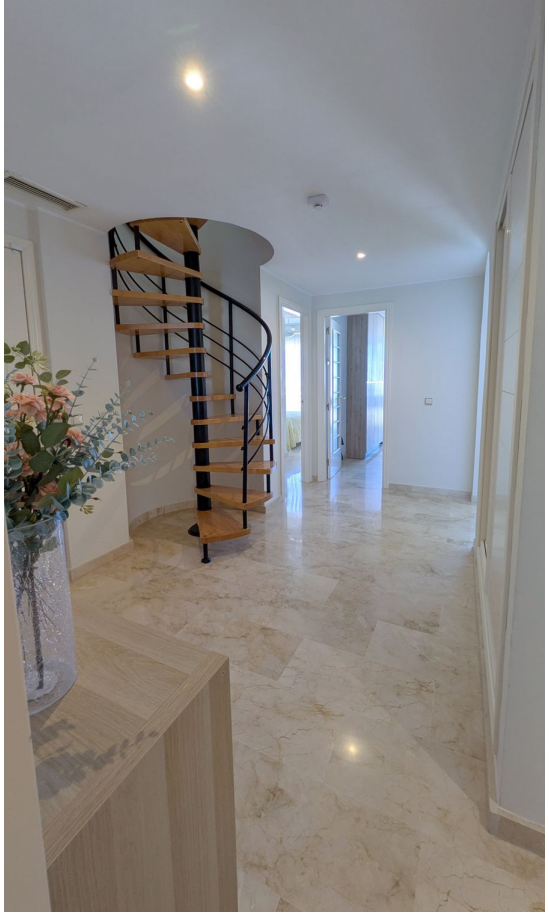








































































BUENOS
DIAS
SONRIE


BUENOS
DIAS
SONRIE



















