Продажа - Апартамент - Elviria

499.000€

www.mibgroup.es
+34 661 89 71 88
info@mibgroup.es

Ref.-ID: MIBGR5172871 **Elviria** **Апартамент**

Коммунальные: 3,000 EUR / год **ИБИ: 1,100 EUR / год** **Мусор: 185 EUR / год**

 **3**

 **2**

 **132 m2**

Апартаменты на одном уровне в комплексе El Mirador de Santa Maria Golf в Elviria, East Marbella. Квартира располагает тремя спальнями, двумя ванными комнатами, полностью оборудованной современной кухней, а также большой и светлой гостиной с выходом на крытую застекленную террасу. Объект полностью отремонтирован, оснащен системой кондиционирования (тепло/холод), деревянными полами и продается с мебелью. Южная ориентация. В стоимость включены двойное парковочное место в подземном гараже и большая кладовая. Закрытый комплекс с тремя бассейнами и садами расположен в непосредственной близости от Santa María Golf Course и в нескольких минутах езды от всей инфраструктуры и пляжа. Центр Marbella и торговые центры находятся в 10 минутах езды.

Расположение
- ✔ Рядом с гольф-полем
- ✔ Рядом с магазинами
- ✔ Рядом с морем
- ✔ Близко к школам

ОРИЕНТАЦИЯ
- ✔ на юг

Состояние
- ✔ Недавно отремонтированная

бассейн
- ✔ Коммунальный бассейн
- ✔ Детский бассейн

Климат-контроль
- ✔ Кондиционер холодного воздуха

ВИД
- ✔ Городские Просмотров

Особенности
- ✔ Встроенные шкафы
- ✔ WiFi
- ✔ Ванная комната

Мебель
- ✔ Полностью меблированный

Кухня
- ✔ Полностью оборудованная кухня

Сад
- ✔ Общий сад

меры безопасности
- ✔ Огражденный комплекс









































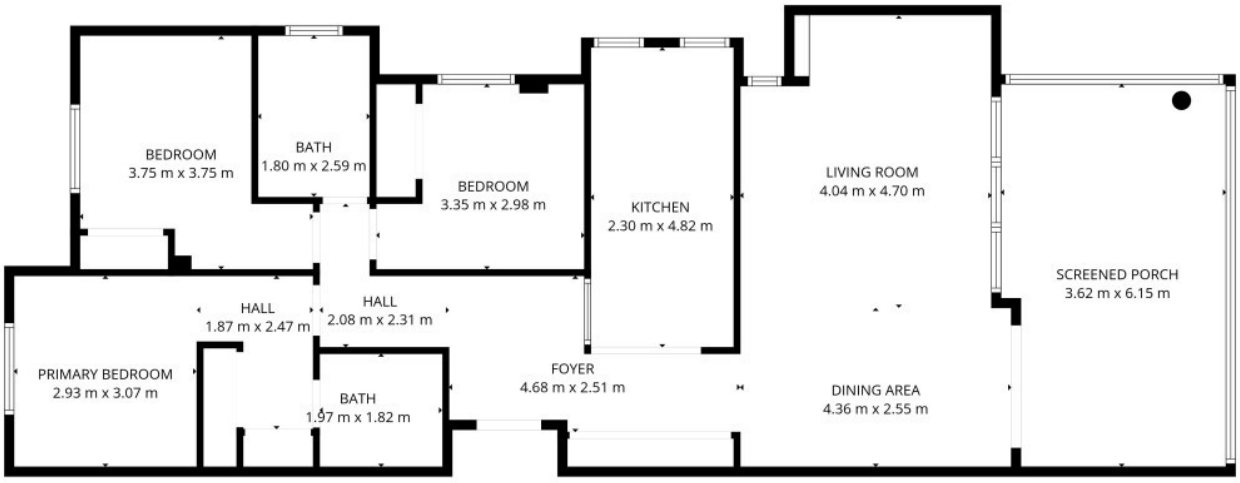

TOTAL: 101 m2
FLOOR 1: 101 m2
EXCLUDED AREAS: SCREENED PORCH: 21 m2, WALLS: 10 m2

SIZES AND DIMENSIONS ARE APPROXIMATE, ACTUAL MAY VARY.

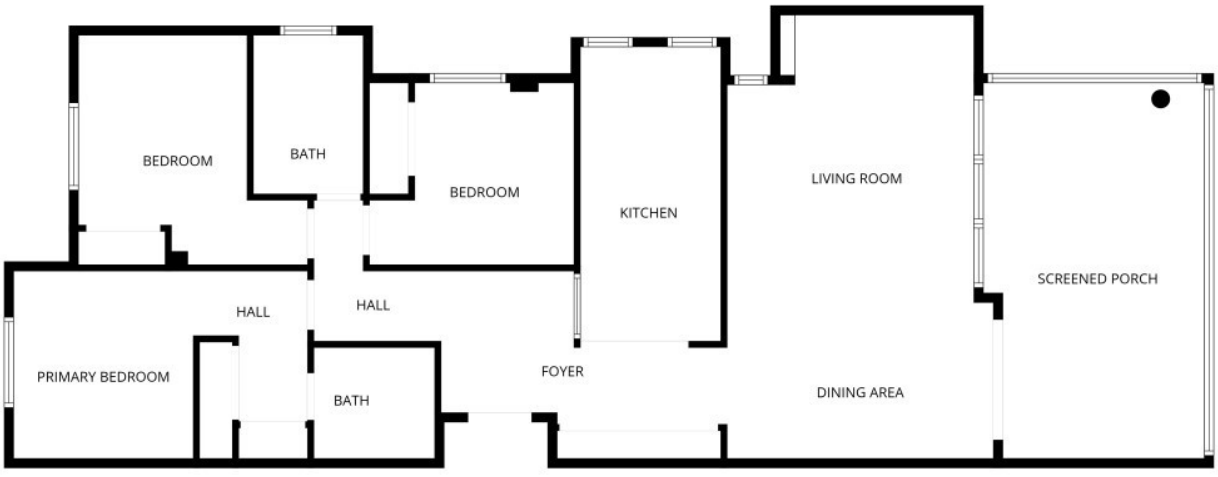

SIZES AND DIMENSIONS ARE APPROXIMATE, ACTUAL MAY VARY.