Продажа - Апартамент - Fuengirola

529.000€

www.mibgroup.es
+34 661 89 71 88
info@mibgroup.es

Ref.-ID: MIBGR5243827 **Fuengirola** **Апартамент**

Коммунальные: 1,272 EUR / год **ИБИ: 450 EUR / год** **Мусор: 53 EUR / год**

 **3**

 **3**

 **100 m2**

Apartment for Sale in Torreblanca with Terrace and Sea Views Exclusive apartment located in Torreblanca, set on a first floor with the height of a second floor, offering enhanced privacy and natural light. A property that stands out for its spacious layout, excellent distribution, and sea views, in one of Fuengirola's most sought-after residential areas. The apartment offers approximately 90 m² of living space, plus a separate laundry room of around 20 m² and an impressive 25 m² terrace, perfect for enjoying the afternoon sun thanks to its west-facing orientation and pleasant Mediterranean views. The interior is distributed into 3 bedrooms, all with fitted and lined wardrobes, 2 full bathrooms (one en suite), and an additional guest toilet, providing comfort for families or those seeking extra space. The kitchen is independent and fully equipped, designed for practical everyday use. The property also features a fireplace and centralized air conditioning, ensuring comfort throughout the year. The apartment includes a private garage space and a storage room, a valuable addition in this area. An ideal property as a permanent residence, second home, combining location, space, views, and comfort on the Costa del Sol.

Расположение
- На побережье
- Рядом с городом
- Рядом с портом
- Урбанизация

ОРИЕНТАЦИЯ
- запад

Состояние
- Отличное состояние

бассейн
- Коммунальный бассейн

Климат-контроль
- Центральное отопление
- Камин
- Полы с подогревом
- Полы с подогревом в ванной

ВИД
- Вид на море
- Вид на горы
- Лесные Просмотров

Особенности
- Крытая терраса
- Лифт
- Встроенные шкафы
- Рядом с транспортом
- Приватная терраса
- WiFi
- Падлл теннис
- Кладовка
- Подсобное помещение
- Ванная комната
- Мраморные полы
- Двойные стеклопакеты
- Бесплатный автобус
- Оптическое волокно

Мебель
- Полностью меблированный

Кухня
- Полностью оборудованная кухня

Сад
- Общий сад

меры безопасности
- Огражденный комплекс

Парковка
- подземная парковка
- Частная парковка

Коммунальные услуги
- Электричество
- Питьевая вода

Категория
- Выгодное предложение










UNION HOTEL

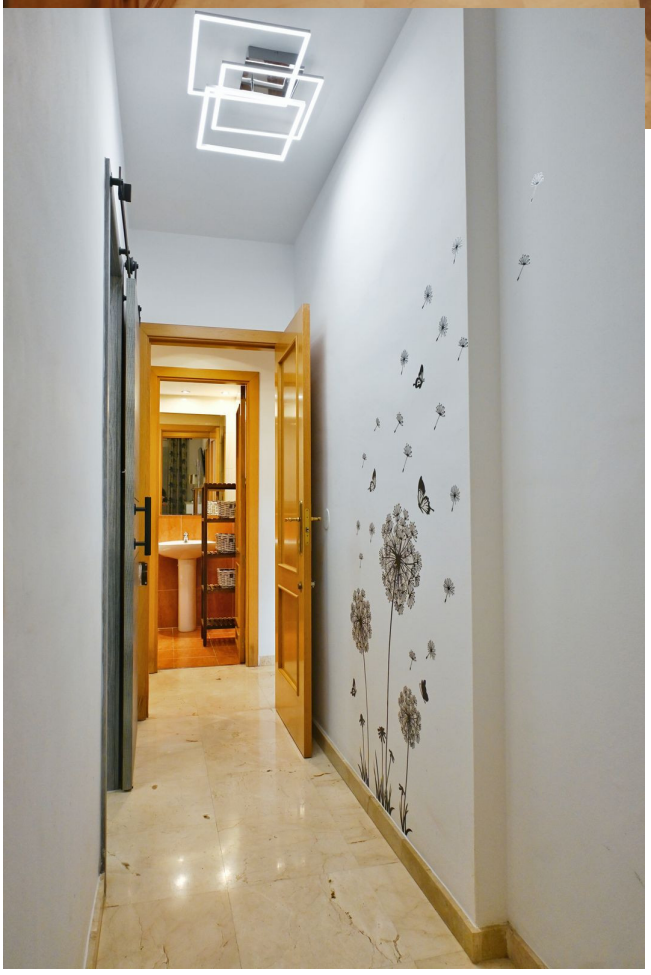
















BOSC






12
UNION HOTEL







