Продажа - Апартамент - Marbella

3.800.000€

www.mibgroup.es
+34 661 89 71 88
info@mibgroup.es

Ref.-ID: MIBGR5299852 **Marbella** **Апартамент**

6 **7** **420 m2**

Расположенный в самом сердце Puerto Banús, прямо на первой линии моря, этот великолепный дуплекс находится в историческом здании и предлагает эксклюзивную и изысканную жилую среду. Полностью отремонтированные с использованием высококачественных материалов, апартаменты готовы принять своих новых владельцев. На уровне сада находится светлая гостиная с открытой кухней, выходящая на просторную террасу, идеально подходящую для наслаждения средиземноморским климатом. Этот уровень также включает две спальни с ванными комнатами, прачечную и хаммам, приглашающий к отдыху и благополучию. На верхнем этаже вы найдете четыре спальни с ванными комнатами, включая одну особенно просторную комнату с интегрированным офисным пространством и мансардным окном, обеспечивающим прекрасное естественное освещение. Мезонин, открытый на кухню, создает великолепную игру объемов и усиливает ощущение пространства и уюта. Для дополнительного удобства при входе расположен гостевой туалет. Редкая недвижимость, сочетающая в себе исторический шарм, современные удобства и исключительное расположение в нескольких шагах от моря, люксовых бутиков и знаковых ресторанов Puerto Banús.

Расположение
- Первая линия пляжа
- Город
- Коммерческая зона
- На побережье
- Порт
- Рядом с портом
- Рядом с магазинами
- Рядом с морем
- Порт
- Рядом с портом
- Передняя линия комплекс

ОРИЕНТАЦИЯ
- на юг

Состояние
- Отличное состояние
- Недавно отремонтированная

бассейн
- Коммунальный бассейн

Климат-контроль
- Кондиционер
- Кондиционер холодного воздуха
- Кондиционер горячего воздуха

ВИД
- Вид на море
- Сад Просмотров
- бассейн Просмотров

Особенности
- Крытая терраса
- Лифт
- Рядом с транспортом
- Приватная терраса
- Кладовка
- Ресторан на территории

Мебель
- Полностью меблированный

Кухня
- Полностью оборудованная кухня

Сад
- Общий сад

меры безопасности
- Огражденный комплекс
- Сигнализация
- Охрана 24 часа

Парковка
- подземная парковка
- Крытая парковка

Категория
- Первая линия пляжа
- Дома для отдыха
- Инвестиции
- Элитная
- Современного










32sj3hq1nzpsa31w


32sj3hq1nzpsa31w


32sj3hq1nzpsa31w


32sj3hq1nzpsa31w

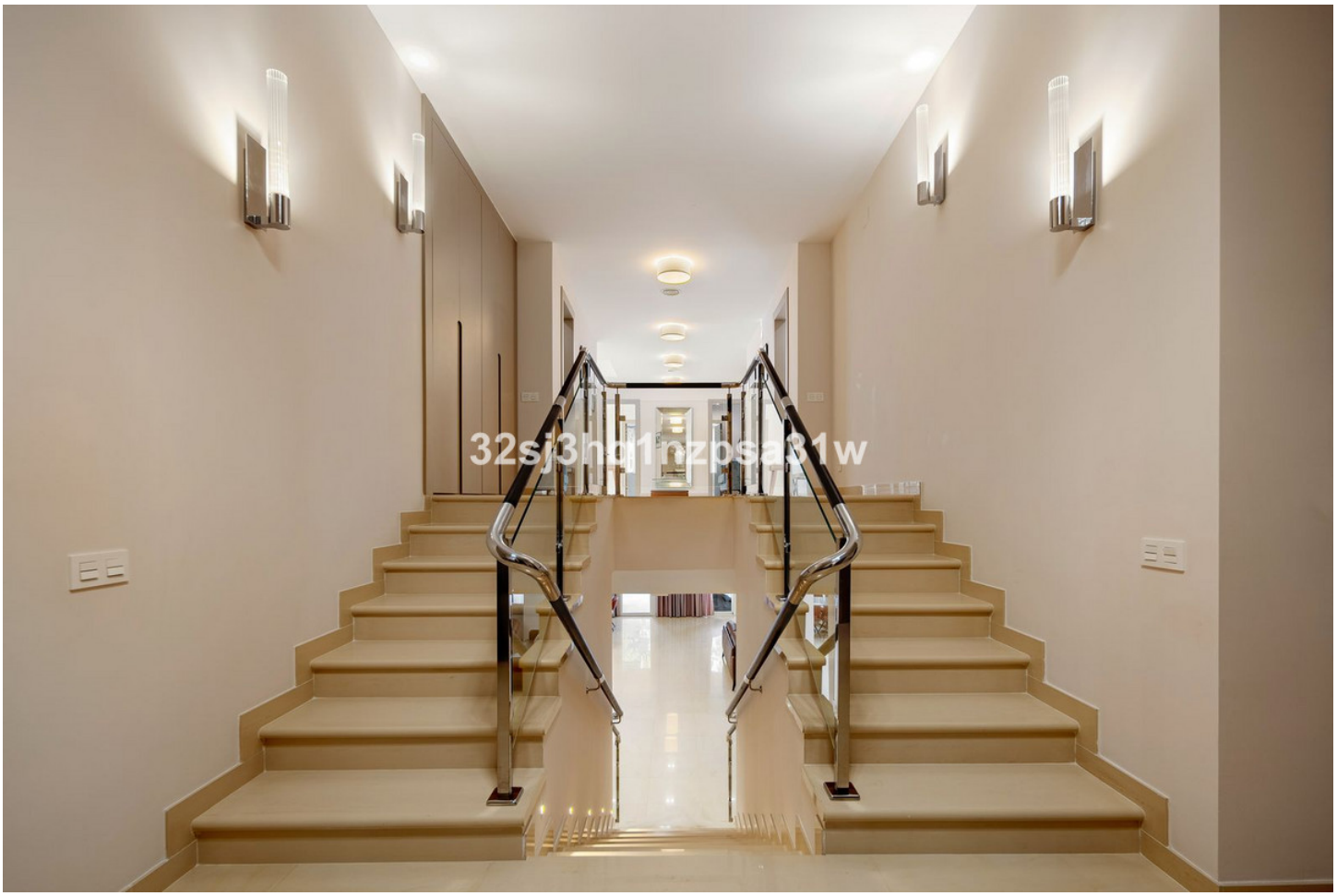
32sj3hq1nzpsa31w


32sj3hq1nzpsa31w


32sj3hq1nzpsa31w


32sj3hq1nzpsa31w


32sj3hq1nzpsa31w


32sj3hq1nzpsa31w


32sj3hq1nzpsa31w


32sj3hq1nzpsa31w


32sj3hq1nzpsa31w


32sj3hq1nzpsa31w


32sj3hq1nzpsa31w


32sj3hq1nzpsa31w


32sj3hq1nzpsa31w


32sj3hq1nzpsa31w


32sj3hq1nzpsa31w


32sj3hq1nzpsa31w


32sj3hq1nzpsa31w


32sj3hq1nzpsa31w


32sj3hq1nzpsa31w


32sj3hq1nzpsa31w

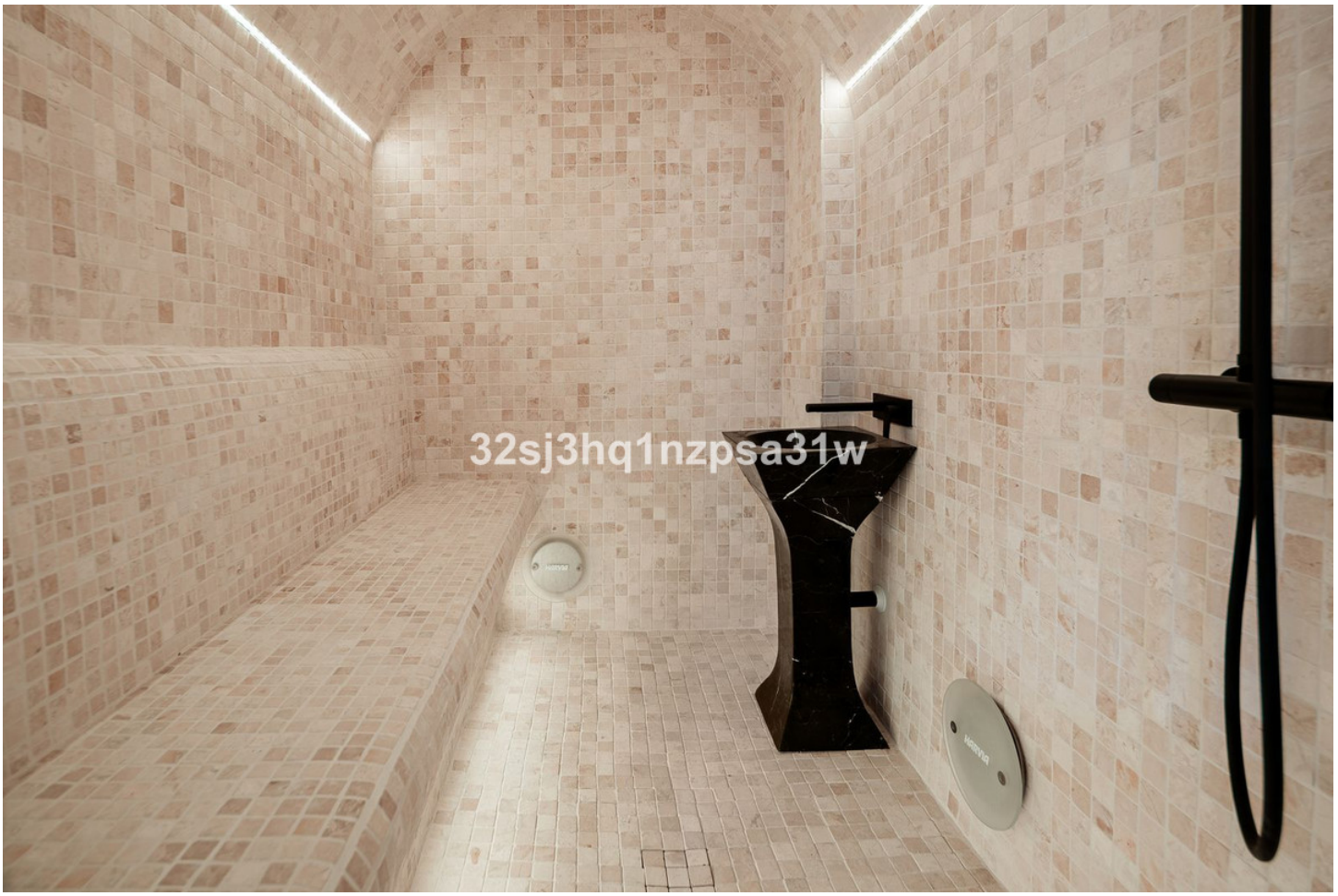
32sj3hq1nzpsa31w