MIBGROUP.ES

## Продажа - Апартамент - Fuengirola

## 649.000€

**www.mibgroup.es**
**+34 661 89 71 88**
**info@mibgroup.es**

**Ref.-ID: MIBGR5318767** **Fuengirola** **Апартамент**

**3** **2** **102 m2**

Lomas 5 в El Higuerón — это современный жилой комплекс, расположенный в одном из самых востребованных районов между Fuengirola и Benalmádena. Проект сочетает в себе современную архитектуру со средиземноморским окружением, предлагая светлые дома, благоустроенные общественные зоны и бассейны, спроектированные для комфорта и высокого качества жизни. Резиденты получают все преимущества безопасного и ухоженного сообщества в непосредственной близости от пляжа, ресторанов, спортивных объектов и отличного транспортного сообщения. Апартаменты представляют собой угловой юнит на втором этаже с тремя спальнями и двумя ванными комнатами. Благодаря угловому расположению, жилые зоны наполнены дополнительным естественным светом и ощущением простора. Планировка включает просторную гостиную-столовую открытого типа, соединенную с полностью оборудованной кухней. Объект располагает просторной террасой площадью 35 m² с достаточным местом для обеденной зоны на открытом воздухе и мягкой мебели, что создает гармоничное сочетание внутреннего и внешнего пространства, идеально подходящее как для постоянного проживания, так и для отдыха.

**Расположение**
- Рядом с морем
- Рядом с городом

**ОРИЕНТАЦИЯ**
- на юг

**Состояние**
- Отличное состояние
- Новое строительство

**бассейн**
- Коммунальный бассейн

**Климат-контроль**
- Кондиционер
- Полы с подогревом в ванной

**ВИД**
- Вид на море
- Вид на горы

**Особенности**
- Крытая терраса
- Лифт
- Приватная терраса
- Тренажерный зал
- Кладовка

**Мебель**
- Без мебели

**Кухня**
- Полностью оборудованная кухня

**Сад**
- Общий сад

**меры безопасности**
- Огражденный комплекс

**Парковка**
- подземная парковка
- Несколько парковки

**Коммунальные услуги**
- Электричество

**Категория**
- Дома для отдыха

















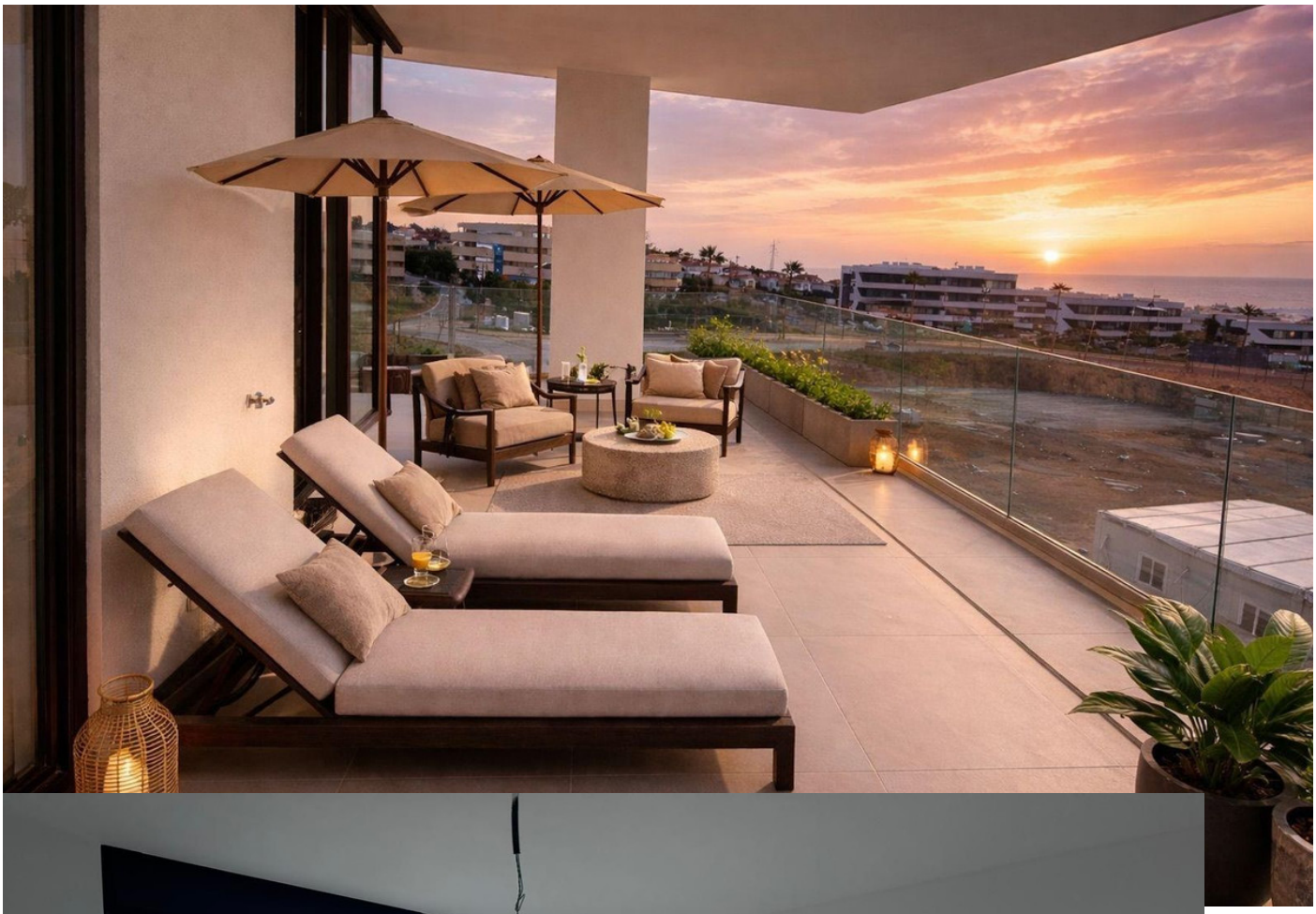



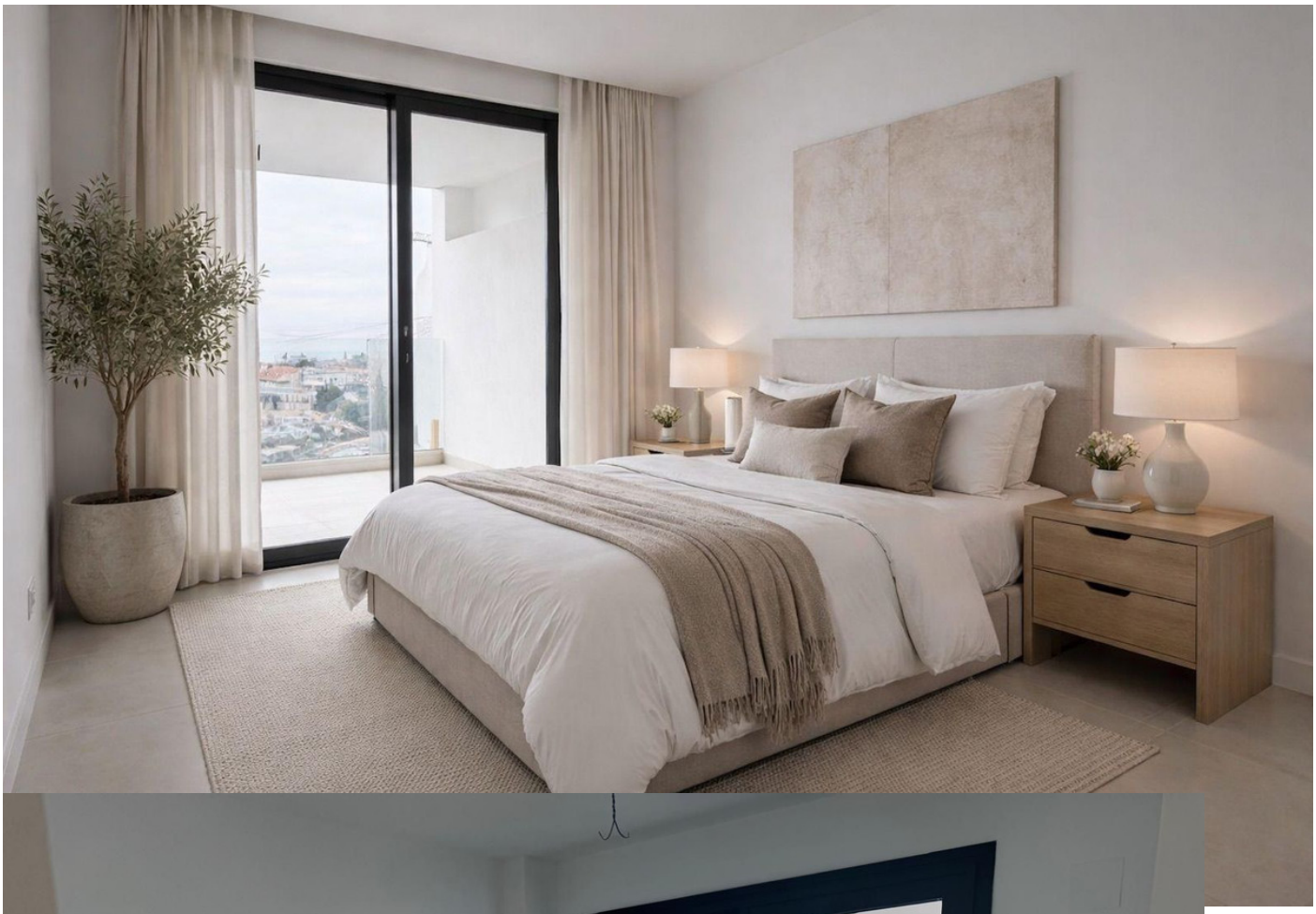



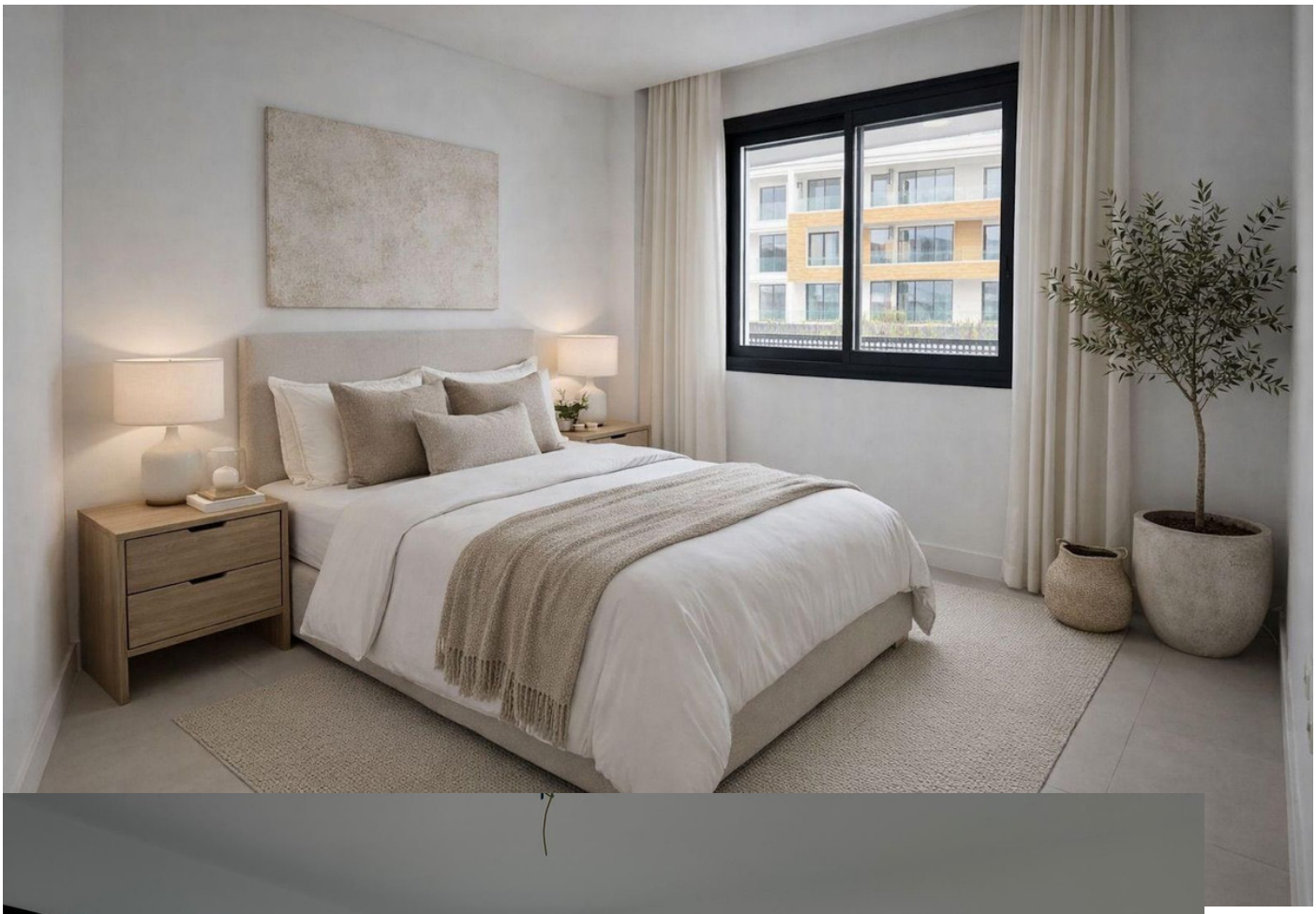









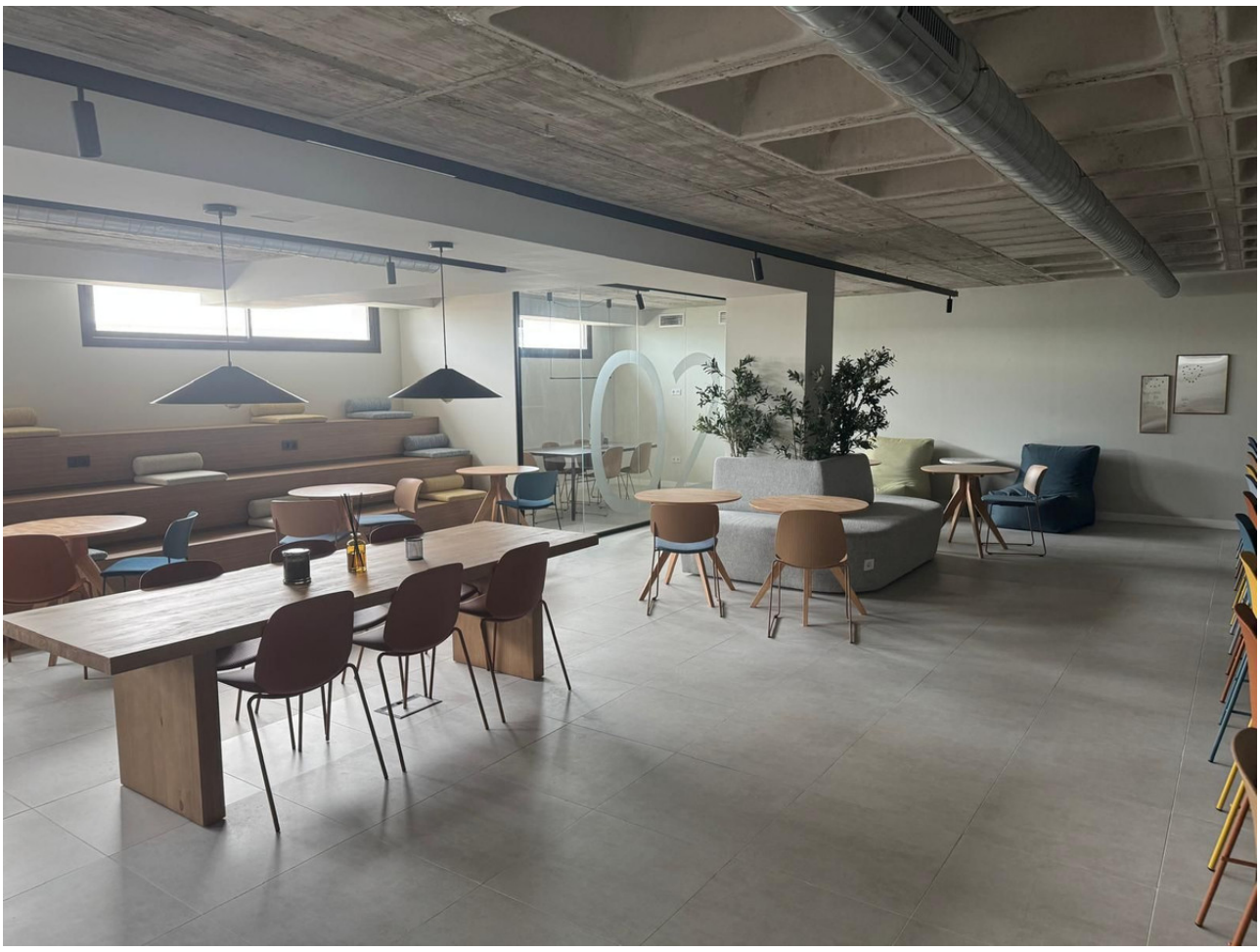



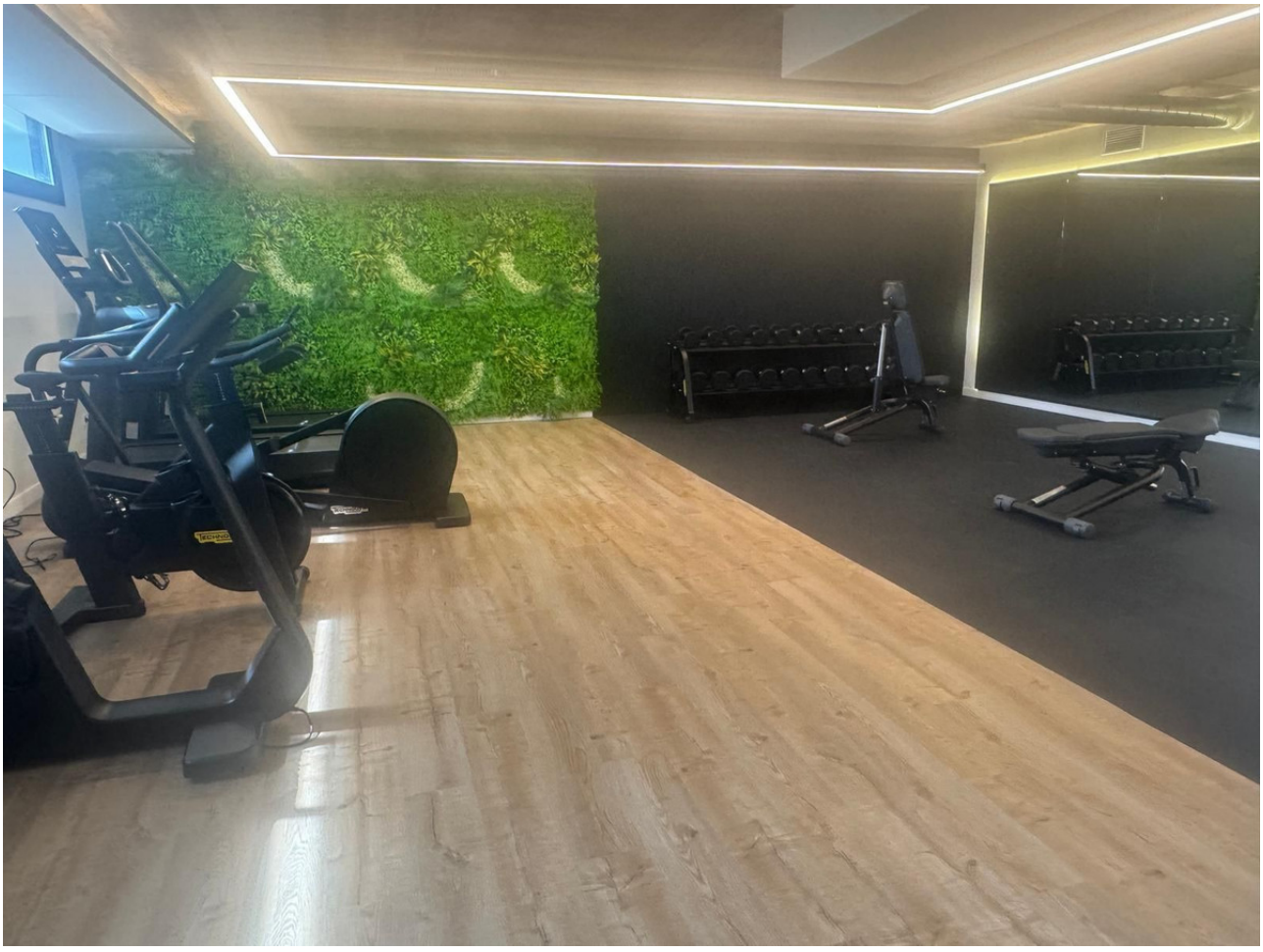


LH
5