Продажа - Апартамент - Fuengirola

539.000€

www.mibgroup.es
+34 661 89 71 88
info@mibgroup.es

Ref.-ID: MIBGR5340589 **Fuengirola** **Апартамент**

 **3**

 **2**

 **113 m2**

Исключительная угловая квартира с 3 спальнями у моря – Непревзойденное расположение Мы представляем эту просторную угловую квартиру площадью 113 m², расположенную на первом этаже, с очаровательной L-образной террасой площадью 15 m² и приятным боковым видом на море. Светлый, просторный объект с огромным потенциалом, идеально подходящий как для летнего отдыха, так и для постоянного проживания в течение всего года благодаря своему превосходному расположению. Основные характеристики объекта: 3 просторные спальни и 2 ванные комнаты, одна из которых совмещена со спальней (en suite). Кухня открытой планировки, интегрированная в гостиную-столовую. Отдельное подсобное помещение/кладовая. Угловая планировка, обеспечивающая обилие естественного света в течение всего дня, способствующая сквозной вентиляции и создающая более прохладную и комфортную атмосферу без необходимости чрезмерного использования кондиционера. Терраса, ориентированная на северо-восток и запад: она ловит утреннее солнце — идеально для завтраков на свежем воздухе — и остается более прохладной во второй половине дня, предлагая приятное затененное пространство в самые жаркие часы. Западная сторона позволяет наслаждаться дневным солнцем, что идеально подходит для отдыха в конце дня. Премиальное расположение: Всего в 100 метрах от пляжа и в нескольких минутах ходьбы от детских площадок, магазинов, ресторанов, оживленного воскресного рынка, исторического средневекового замка и 7-километровой набережной, идеально подходящей для прогулок или езды на велосипеде. Общие зоны: Жилой комплекс располагает бассейном, ухоженными садами, лифтом и услугами консьержа — и все это на закрытой охраняемой территории. Ваша возможность: Дом, готовый к заселению и требующий минимального обновления, предлагающий простор, естественный свет и исключительную обстановку, сочетающую в себе пляж, историю и досуг. Не упустите шанс жить там, где вы всегда мечтали!

Расположение
- ✔ Первая линия пляжа
- ✔ Коммерческая зона
- ✔ Рядом с портом
- ✔ Рядом с морем
- ✔ Рядом с городом
- ✔ Близко к школам
- ✔ Урбанизация

ОРИЕНТАЦИЯ
- ✔ восток
- ✔ на юг

Состояние
- ✔ Отличное состояние

бассейн
- ✔ Коммунальный бассейн

ВИД
- ✔ Вид на море

Особенности
- ✔ Встроенные шкафы
- ✔ Рядом с транспортом
- ✔ Приватная терраса

Кухня
- ✔ Полностью оборудованная кухня







































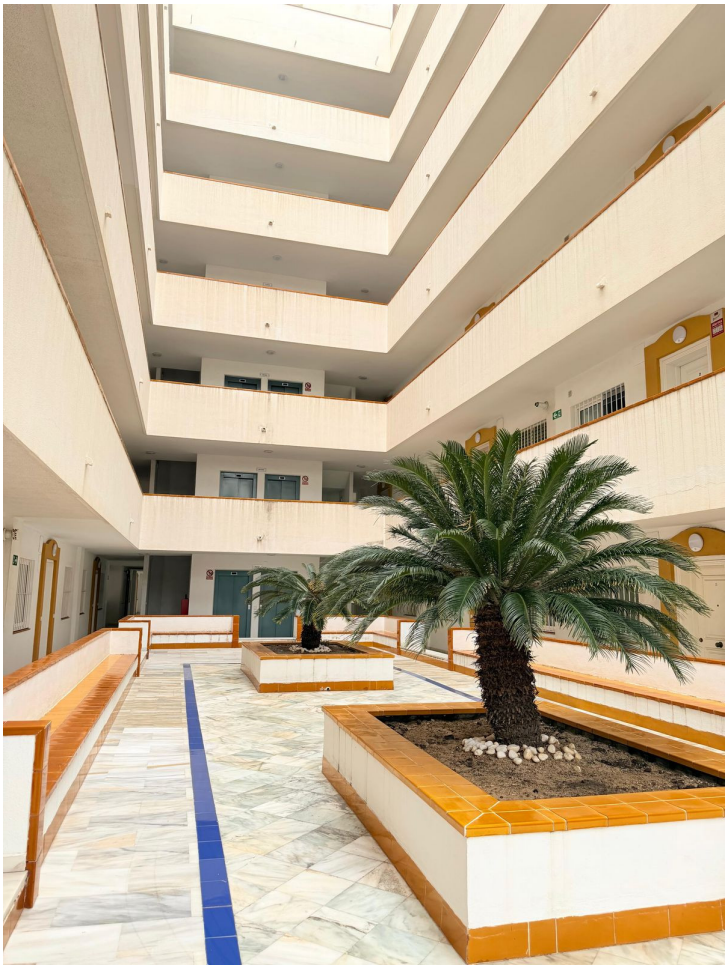

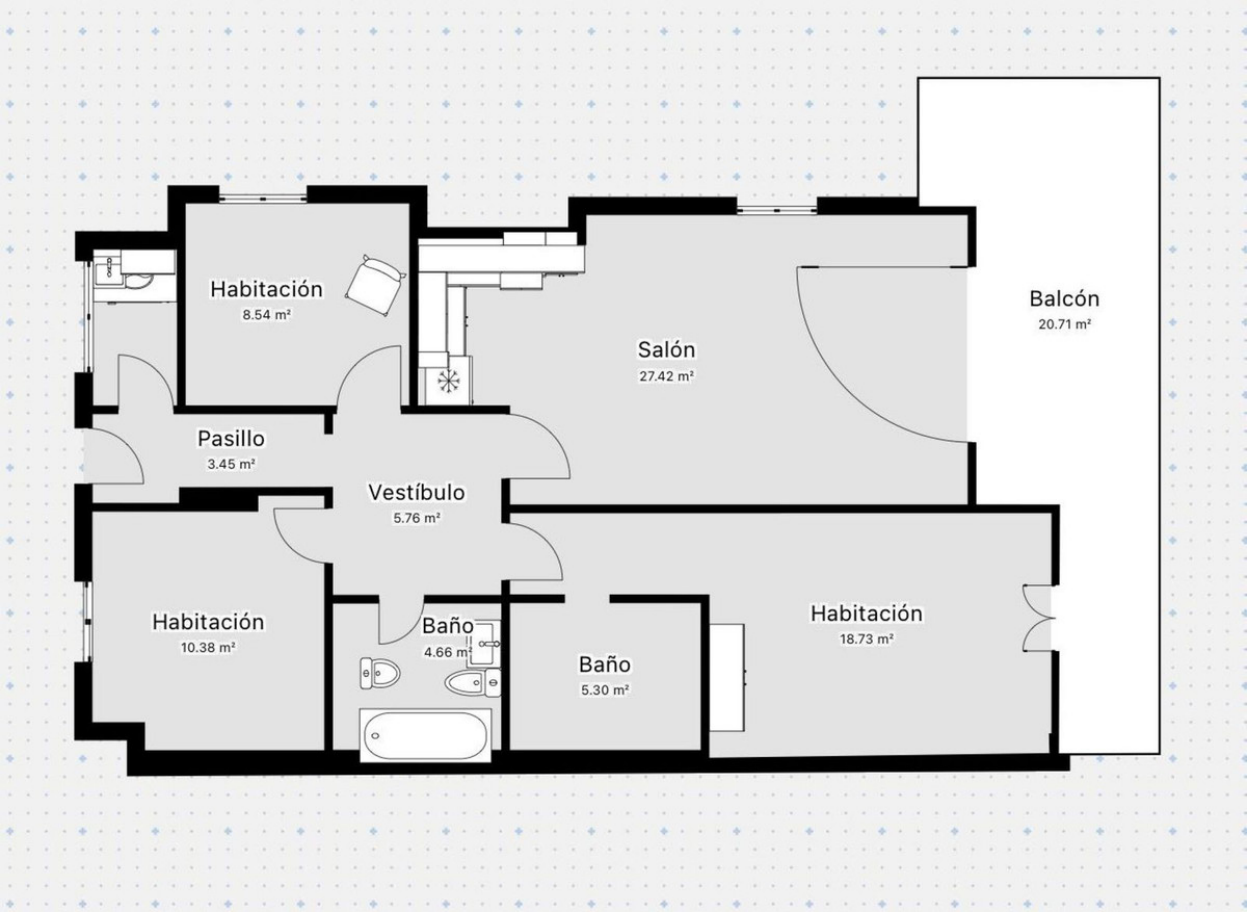
Habitación
8.54 m²
Salón
27.42 m²
Balcón
20.71 m²
Pasillo
3.45 m²
Vestíbulo
5.76 m²
Habitación
10.38 m²
Baño
4.66 m²
Baño
5.30 m²
Habitación
18.73 m²











