Продажа - Апартамент - Fuengirola

399.000€

www.mibgroup.es
+34 661 89 71 88
info@mibgroup.es

Ref.-ID: MIBGR5347768 **Fuengirola** **Апартамент**

 **3**

 **2**

 **83 m2**

Погрузитесь в средиземноморский образ жизни в Pine Hill Residences — камерном и уютном сообществе, созданном для комфорта, стиля и отдыха. Эти светлые угловые апартаменты с 3 спальнями, 2 ванными комнатами, парковочным местом и кладовой залиты естественным светом и согреты лучами утреннего солнца. Мягкий частичный вид на море и безмятежное окружение создают спокойную атмосферу для повседневной жизни. Расположенный в тихом месте на возвышенности, всего в нескольких минутах от оживленного центра Fuengirola, этот дом предлагает идеальный баланс спокойствия и удобства. Терраса гармонично продолжает жилое пространство, становясь идеальным местом для созерцания холмистых пейзажей, окрестных гор и сверкающей морской глади, наполняя каждый момент ощущением легкости и вдохновения. Это ваша возможность начать жизнь на Costa del Sol — там, где солнце, свежий воздух и беззаботность становятся частью вашего каждого дня. Инфраструктура курортного уровня для ежедневного наслаждения: - Тропические сады с центральным бассейном с соленой водой и панорамным бассейном infinity - Частный спа-центр с крытым бассейном с подогревом, сауной и гидромассажем - Полностью оборудованный тренажерный зал и фитнес-студия - Частный кинотеатр для резидентов - Стильный лаунж для общения с полностью укомплектованной кухней для приема гостей - Бизнес-центр с высокоскоростным интернетом и пространствами для встреч - Шаттл-сервис до Los Boliches Исследуйте пляжи, поля для гольфа, магазины и рестораны или просто отдыхайте дома, нежась на солнце и наслаждаясь той самой беззаботной и солнечной жизнью, о которой вы всегда мечтали. Ваша жизнь на Costa del Sol начинается здесь!

Расположение
- ✔ Рядом с портом
- ✔ Рядом с магазинами
- ✔ Рядом с городом
- ✔ Близко к школам

Особенности
- ✔ Лифт
- ✔ Встроенные шкафы
- ✔ Рядом с транспортом
- ✔ Приватная терраса
- ✔ Спутниковое телевидение
- ✔ Тренажерный зал
- ✔ Сауна
- ✔ Ресторан на территории

бассейн
- ✔ Коммунальный бассейн
- ✔ Частный бассейн

меры безопасности
- ✔ Сигнализация

Климат-контроль
- ✔ Центральное отопление

ВИД
- ✔ Вид на море
- ✔ Вид на горы
- ✔ Страна Просмотров
- ✔ Городские Просмотров


AI VISUALIZATION





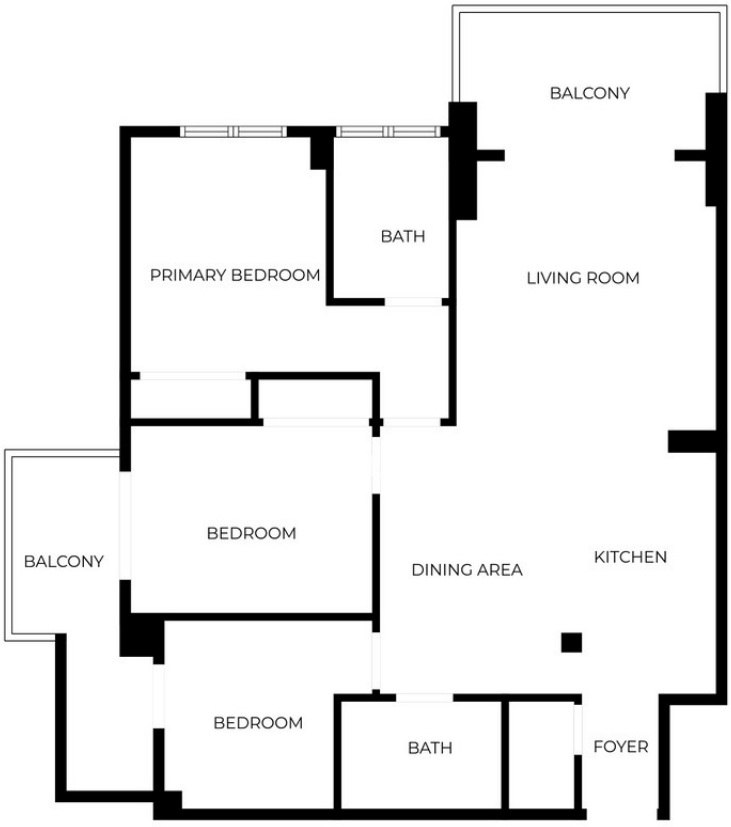

SIZES ARE APPROXIMATE, ACTUAL MAY VARY.


AI VISUALIZATION
6u5vbuh1hk


6u5vbuh1hk


6u5vbuh1hk


6u5vbuh1hk


6u5vbuh1hk


6u5vbuh1hk


6u5vbuh1hk


6u5vbuh1hk






6u5vbuh1hk


6u5vbuh1hk


6u5vbuh1hk


6u5vbuh1hk


6u5vbuh1hk


6u5vbuh1hk









