Продажа - Апартамент - Benahavís

850.000€

www.mibgroup.es
+34 661 89 71 88
info@mibgroup.es

Ref.-ID: MIBGR5361229 **Benahavís** **Апартамент**

Коммунальные: 3,540 EUR / год **ИБИ: 828 EUR / год** **Мусор: 18 EUR / год**

 **2**

 **2**

 **100 m2**

, Benahavís, Costa del Sol. 2 Спальные комнаты, 2 Ванные комнаты, Площадь 100 m², Терраса 36 m². Расположение : Загородный, Рядом с гольф-полем, Рядом с магазинами, Близко к школам, Рядом с портом, Урбанизация. ОРИЕНТАЦИЯ : Юго-запад. Состояние : Отличное. бассейн : Общий. Климат-контроль : Кондиционер, Полы с подогревом. ВИД : Море, Горы. Особенности : Крытая терраса, Лифт, Встроенные шкафы, Рядом с транспортом, Приватная терраса, Тренажерный зал, Падлл теннис, Теннисный корт, Кладовка, Подсобное помещение, Ванная комната, Двойные стеклопакеты, Ресторан на территории. Мебель : Полностью меблированный. Кухня : Полностью оборудованная. Сад : Общественный. меры безопасности : Огражденный комплекс, Охрана 24 часа. Парковка : Подземная. Категория : Гольф, Перепродажа, Современного.

Расположение
- ✔ Загородный
- ✔ Рядом с гольф-полем
- ✔ Рядом с магазинами
- ✔ Близко к школам
- ✔ Рядом с портом
- ✔ Урбанизация

ОРИЕНТАЦИЯ
- ✔ Юго-Западная ориентация

Состояние
- ✔ Отличное состояние

бассейн
- ✔ Коммунальный бассейн

Климат-контроль
- ✔ Кондиционер
- ✔ Полы с подогревом

ВИД
- ✔ Вид на море
- ✔ Вид на горы

Особенности
- ✔ Крытая терраса
- ✔ Лифт
- ✔ Встроенные шкафы
- ✔ Рядом с транспортом
- ✔ Приватная терраса
- ✔ Тренажерный зал
- ✔ Падлл теннис
- ✔ Теннисный корт
- ✔ Кладовка
- ✔ Подсобное помещение
- ✔ Ванная комната
- ✔ Двойные стеклопакеты
- ✔ Ресторан на территории

Мебель
- ✔ Полностью меблированный

Кухня
- ✔ Полностью оборудованная кухня

Сад
- ✔ Общий сад

меры безопасности
- ✔ Огражденный комплекс
- ✔ Охрана 24 часа

Парковка
- ✔ подземная парковка

Категория
- ✔ Гольф
- ✔ Перепродажа
- ✔ Современного







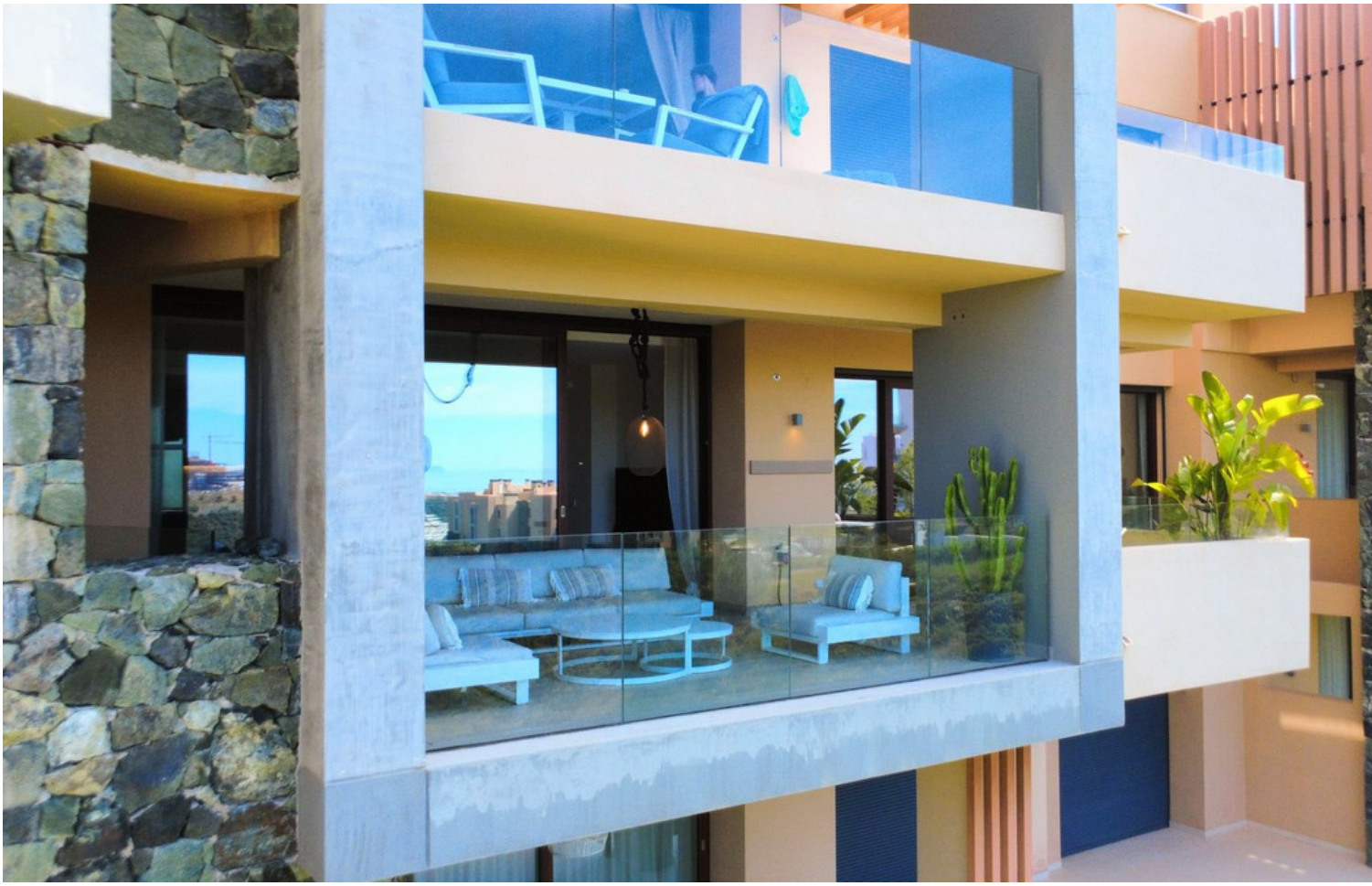









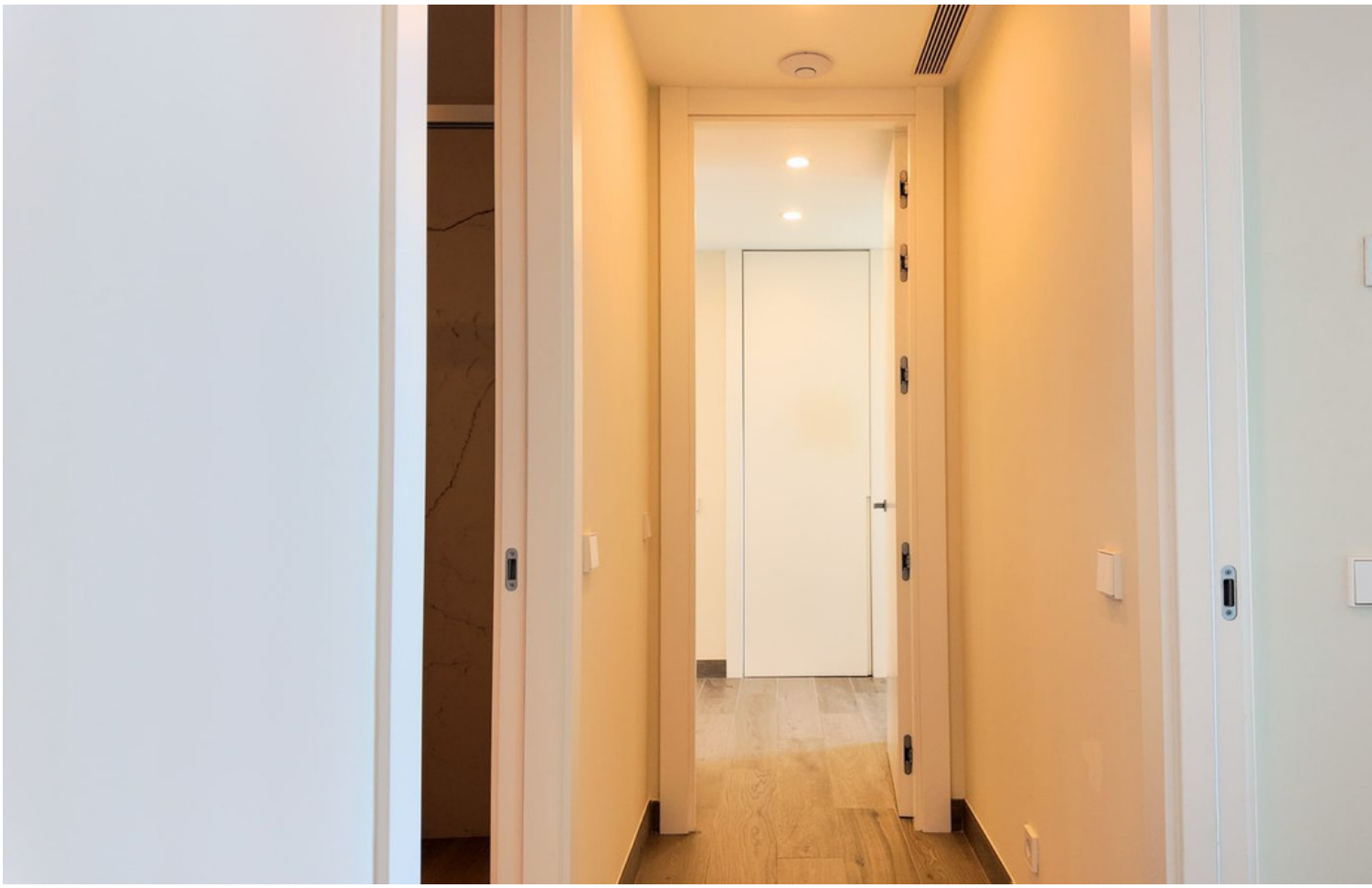
















































200
Alarm
Ice on/off
Freezer
Fridge









