Продажа - Апартамент - Marbella

1.395.000€

www.mibgroup.es
+34 661 89 71 88
info@mibgroup.es

Ref.-ID: MIBGR5362816 **Marbella** **Апартамент**

Коммунальные: 7,380 EUR / год **ИБИ: 2,092 EUR / год**

 **4**  **4**  **193 m2**

Впечатляющий дом площадью 239 m2, состоящий из 4 просторных спален с многочисленными встроенными шкафами и 4 ванных комнат. Две главные спальни располагают собственными ванными комнатами (en-suite). Кроме того, имеется третья ванная комната с душем и гостевой туалет. Весь дом исключительно светлый, с прямым солнечным светом в течение всего дня в каждой комнате. Виды из спален также фантастические — с прямым обзором горы La Concha. Элегантная и просторная гостиная-столовая ориентирована на юг, с большими окнами, которые пропускают много естественного света и открывают прекрасные панорамные виды на город и море на горизонте. Гостиная разделена на две зоны: зону отдыха с ТВ и диваном рядом с камином и обеденную зону рядом с кухней. Отсюда есть выход на большую застекленную террасу, где можно наслаждаться свежим воздухом. Кухня очень просторная, полностью оборудованная и имеет два входа: один из гостиной, другой из коридора. На кухне также есть удобная открытая терраса для стирки и хранения вещей. Каждая спальня имеет большие окна и выход на небольшую террасу. Идеально подходит для семей, которым требуется много пространства. Недвижимость оснащена кондиционером, электрическими жалюзи в спальнях, подогревом пола и высококачественными алюминиевыми окнами с двойным остеклением. Стоит отметить, что для этой квартиры предусмотрен частный лифт, так как это единственный объект, занимающий весь 6th этаж здания. Расположение непревзойденное: объект находится на La Fontanilla Beach, всего в 2-х минутах ходьбы от пляжа и набережной и в 5 минутах от старого города Marbella. Продается с частным парковочным местом.

Расположение
- ✔ Город
- ✔ Коммерческая зона
- ✔ На побережье
- ✔ Рядом с портом
- ✔ Рядом с магазинами
- ✔ Рядом с морем
- ✔ Близко к школам
- ✔ Рядом с портом

ОРИЕНТАЦИЯ
- ✔ Северная Лицом
- ✔ восток
- ✔ на юг
- ✔ запад

Состояние
- ✔ Отличное состояние

Климат-контроль
- ✔ Кондиционер
- ✔ Камин

ВИД
- ✔ Вид на море
- ✔ Вид на горы
- ✔ Панорамы
- ✔ Городские Просмотров

Особенности
- ✔ Крытая терраса
- ✔ Лифт
- ✔ Встроенные шкафы
- ✔ Рядом с транспортом
- ✔ Приватная терраса
- ✔ Подсобное помещение
- ✔ Ванная комната
- ✔ Деревянные полы
- ✔ Мраморные полы
- ✔ Двойные стеклопакеты
- ✔ Возле церкви
- ✔ Оптическое волокно

Мебель
- ✔ Полностью меблированный
- ✔ Дополнительный Мебель

Кухня
- ✔ Полностью оборудованная кухня

меры безопасности
- ✔ Огражденный комплекс
- ✔ Домофон

Парковка
- ✔ гараж

Категория
- ✔ Перепродажа
















SKO

























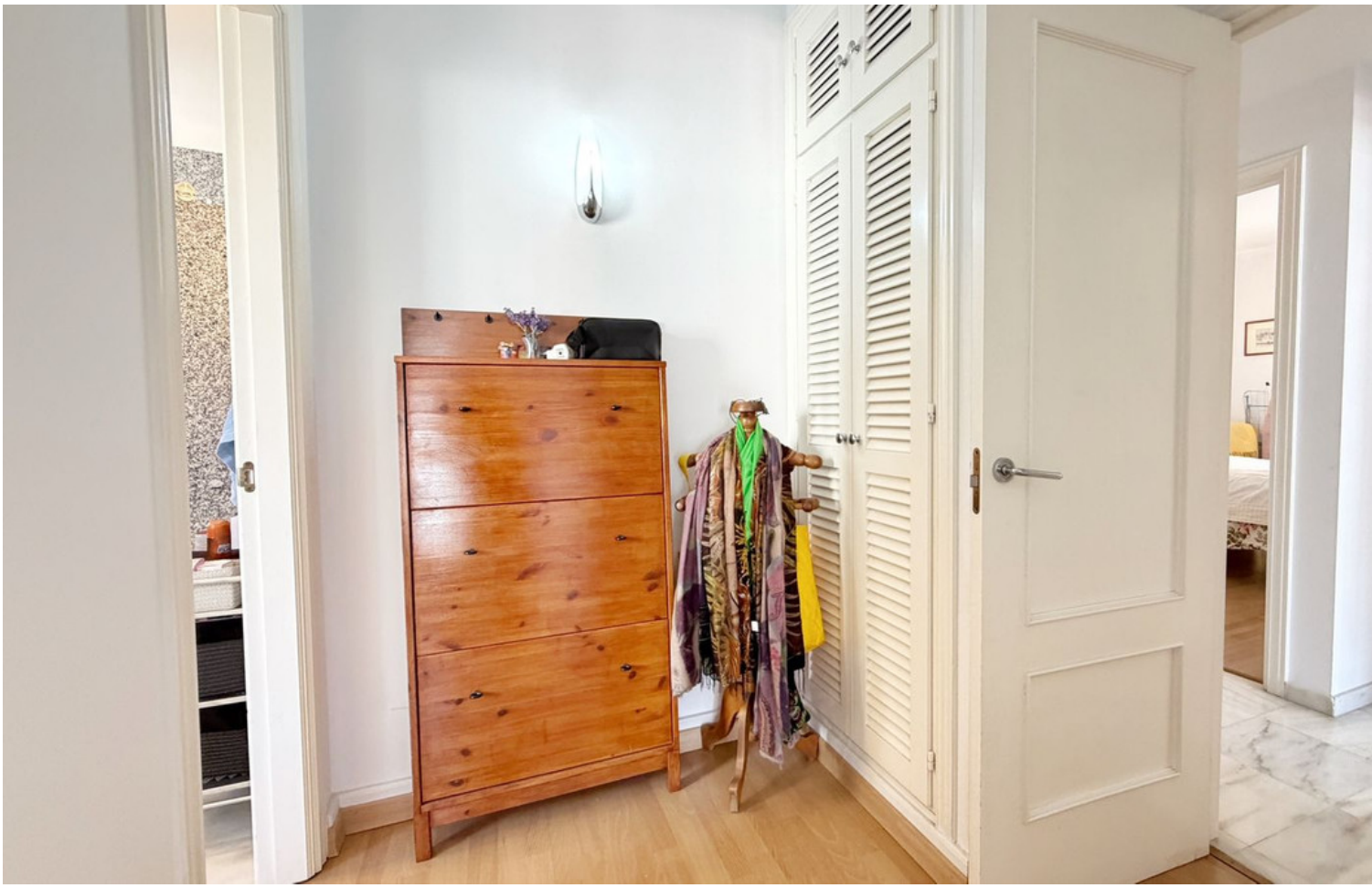














SKOL




SKOL




































SALIDA




BAZAR MARBELLA


PRIVADO
PRIVADO
PRIVADO
Planta 4
PRIVADA
67