Продажа - Апартамент - Marbella

795.000€

www.mibgroup.es
+34 661 89 71 88
info@mibgroup.es

Ref.-ID: MIBGR5388772 **Marbella** **Апартамент**

 **3**

 **2**

 **100 m2**

Просторная 3-спальная квартира с застекленными террасами – Alameda, Marbella Впечатляющая квартира в престижном центральном районе Ramón y Cajal / Alameda, в одной из самых удобных локаций Marbella. Этот светлый внешний объект недвижимости предлагает щедрое жилое пространство и отличный потенциал. Key Features 100 m² built 3 bedrooms 2 bathrooms Очень просторная гостиная Большая отдельная кухня с террасой/прачечной Две застекленные террасы (acristaladas) Две прихожие Южная ориентация (максимум солнечного света) Встроенные шкафы Общая кладовая на том же этаже Частное гаражное место включено в цену 3rd floor exterior с лифтом Вторичное жилье – идеально под реформу Квартира выделяется своими внушительными пропорциями и южной ориентацией, благодаря которой пространство наполнено естественным светом. Идеальный вариант для тех, кто ищет жилье в центре Marbella с большим потенциалом для модернизации и персонализации. Отличное расположение, рядом со всеми услугами, магазинами, ресторанами, школами и всего в нескольких минутах ходьбы от зоны Alameda и старого города Marbella. Просмотр настоятельно рекомендуется.

Расположение
- ✔ Город
- ✔ Коммерческая зона
- ✔ Рядом с гольф-полем
- ✔ Рядом с портом
- ✔ Рядом с магазинами
- ✔ Рядом с морем
- ✔ Близко к школам
- ✔ Рядом с портом

ОРИЕНТАЦИЯ
- ✔ на юг

Состояние
- ✔ Нужен ремонт

ВИД
- ✔ Панорамы
- ✔ Сад Просмотров
- ✔ Городские Просмотров
- ✔ Уличные Просмотров

Особенности
- ✔ Крытая терраса
- ✔ Лифт
- ✔ Встроенные шкафы
- ✔ Рядом с транспортом
- ✔ Приватная терраса
- ✔ Кладовка
- ✔ Ванная комната
- ✔ Доступ для инвалидов
- ✔ Ресторан на территории
- ✔ Возле церкви
- ✔ Оптическое волокно

Мебель
- ✔ Дополнительный Мебель

Кухня
- ✔ Полностью оборудованная кухня

меры безопасности
- ✔ Огражденный комплекс

Парковка
- ✔ подземная парковка
- ✔ гараж
- ✔ Крытая парковка
- ✔ Частная парковка







































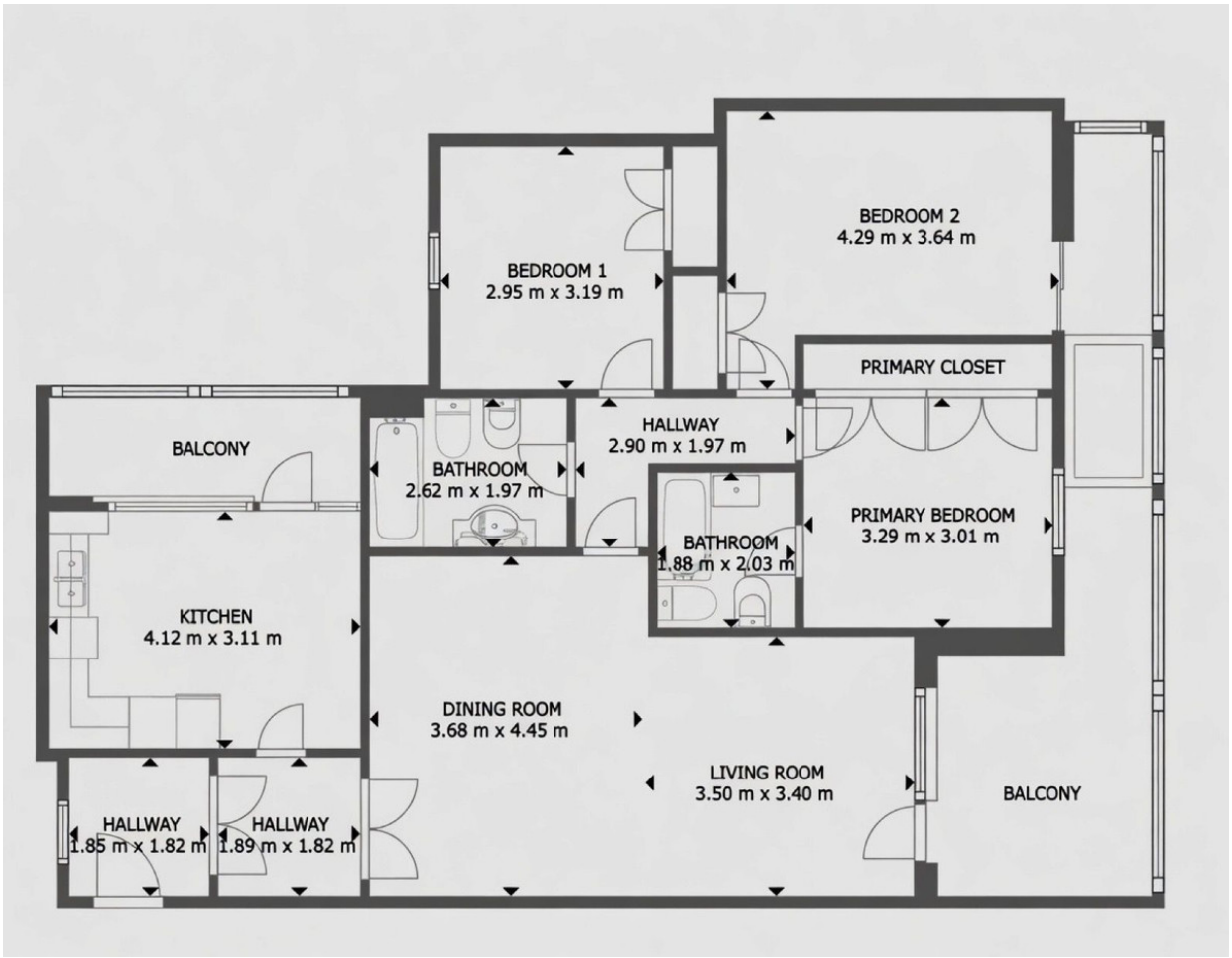
BEDROOM 1
2.95 m x 3.19 m
BEDROOM 2
4.29 m x 3.64 m
PRIMARY CLOSET
BALCONY
BATHROOM
2.62 m x 1.97 m
HALLWAY
2.90 m x 1.97 m
PRIMARY BEDROOM
3.29 m x 3.01 m
BATHROOM
1.88 m x 2.03 m
KITCHEN
4.12 m x 3.11 m
DINING ROOM
3.68 m x 4.45 m
LIVING ROOM
3.50 m x 3.40 m
BALCONY
HALLWAY
1.85 m x 1.82 m
HALLWAY
1.89 m x 1.82 m