Продажа - Апартамент - Fuengirola

825.000€

www.mibgroup.es
+34 661 89 71 88
info@mibgroup.es

Ref.-ID: MIBGR5392921 **Fuengirola** **Апартамент**

Коммунальные: 1,260 EUR / год **ИБИ: 1,704 EUR / год** **Мусор: 76 EUR / год**

 **4**

 **2**

 **94 m2**

Добро пожаловать в популярный и востребованный комплекс River Playa — привлекательную прибрежную резиденцию с исключительными открытыми пространствами и непревзойденным расположением в самом сердце Fuengirola. Эта просторная угловая квартира предлагает почти 100 sqm внутренней жилой площади вместе с впечатляющей террасой площадью 140 sqm, что идеально подходит для тех, кто ищет комфортное жилье с щедрыми открытыми зонами и прекрасным видом на море. Благодаря южной ориентации, объект залит солнечным светом большую часть дня, предлагая виды, простирающиеся вдоль потрясающей береговой линии Fuengirola. Квартира находится в очень хорошем состоянии и в настоящее время предлагает от трех до четырех спален и две ванные комнаты. Здесь есть полностью оборудованная кухня, светлая и просторная гостиная с обеденной зоной, а также грамотно спланированные пространства, подходящие как для постоянного проживания, так и для отдыха. Просторные террасы создают чудесное ощущение простора и предоставляют много места для лаунж-мебели, обеденных зон и светских встреч круглый год. Часть большой террасы была застеклена и в настоящее время частично используется как дополнительная спальня, прачечная и кладовая, что создает гибкие зоны с множеством вариантов использования. На крыше здания жители могут пользоваться общей зоной отдыха с бассейном, душем и WC — идеальное место, чтобы расслабиться и насладиться солнечным климатом. В стоимость объекта также входит частное гаражное место и кладовая площадью около 7 sqm, что обеспечивает комфорт и практичные решения для хранения. Расположение действительно непревзойденное — всего в нескольких шагах от пляжа, а супермаркет удобно расположен прямо в здании. Окрестности также предлагают широкий выбор ресторанов, кафе, сервисов и общественного транспорта, что делает этот объект идеальным домом как для постоянного проживания, так и для отпуска. Уникальная возможность приобрести просторную и хорошо спроектированную недвижимость в одном из самых желанных районов Fuengirola. Свяжитесь с нами для получения дополнительной информации!

Расположение
- Первая линия пляжа
- Город
- На побережье
- Рядом с портом
- Рядом с магазинами
- Рядом с морем
- Рядом с городом
- Рядом с портом

ОРИЕНТАЦИЯ
- на юг

Состояние
- Хорошее состояние

бассейн
- Коммунальный бассейн

Климат-контроль
- Кондиционер
- Пре-установленный
- Кондиционер холодного воздуха
- Кондиционер горячего воздуха

ВИД
- Вид на море
- Пляж Просмотров
- Порт Просмотров
- Городские Просмотров

Особенности
- Крытая терраса
- Лифт
- Встроенные шкафы
- Рядом с транспортом
- Приватная терраса
- WiFi
- Кладовка
- Мраморные полы
- Двойные стеклопакеты
- Возле церкви

Мебель
- Полностью меблированный

Кухня
- Полностью оборудованная кухня

Парковка
- гараж

Коммунальные услуги
- Электричество
- Телефон

Категория
- Первая линия пляжа
- Инвестиции
- Элитная
- Перепродажа




enterprise























































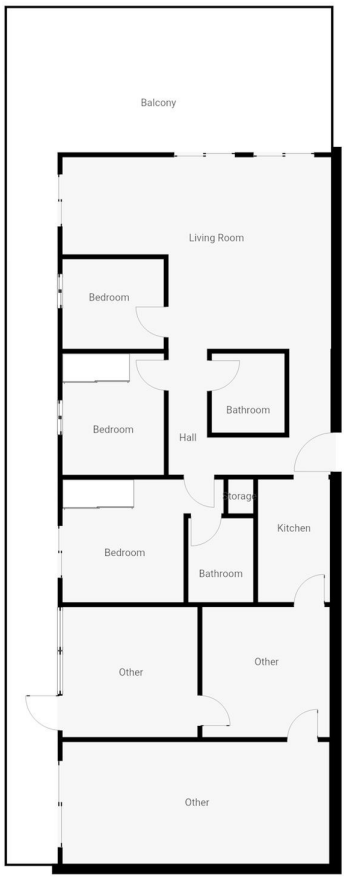
Balcony
Living Room
Bedroom
Bedroom
Hall
Bathroom
Storage
Kitchen
Bedroom
Bathroom
Other
Other
Other