Продажа - Апартамент - Mijas Costa

789.000€

www.mibgroup.es
+34 661 89 71 88
info@mibgroup.es

Ref.-ID: MIBGR5393137 **Mijas Costa** **Апартамент**

 **3**

 **2**

 **110 m2**

ЭКСКЛЮЗИВНЫЙ ПЕНТХАУС С 3 СПАЛЬНЯМИ el Faro – MIJAS COSTA Между Средиземным морем и спокойствием Costa del Sol мы представляем этот впечатляющий пентхаус с 3 спальнями в эксклюзивном жилом комплексе Vitta Marina, одном из самых востребованных проектов в Mijas Costa благодаря современному дизайну, превосходному расположению и отличным зонам общего пользования. Благодаря ориентации на юг/юго-запад и впечатляющей частной террасе, эта недвижимость была спроектирована так, чтобы вы могли наслаждаться естественным светом, средиземноморским климатом и прибрежным образом жизни. Key Features 3 просторные и светлые спальни и 2 современные ванные комнаты. Гостиная-столовая с прямым выходом на большую террасу, идеально подходящую для зон отдыха chill-out, обедов на свежем воздухе и принятия солнечных ванн. Полностью оборудованная современная кухня. Парковочное место и кладовая включены в стоимость. Жилой комплекс предлагает комплексные зоны общего пользования, созданные для благополучия и досуга: Общий бассейн в окружении садов; Полностью оборудованный тренажерный зал; Лаунж-зона Gourmet Спокойная и эксклюзивная атмосфера Расположенный между La Cala de Mijas и Fuengirola, комплекс находится всего в 2 минутах ходьбы от пляжа Playamarina. Рядом с полями для гольфа, такими как Chaparral Golf Club. С быстрым доступом к автомагистралям A-7 и AP-7. Вблизи супермаркетов, ресторанов, торговых центров и всех объектов инфраструктуры. Идеальный объект в качестве основного места жительства, второго дома или высокодоходной инвестиции на Costa del Sol. Современный дизайн, просторные открытые площадки, отличная отделка и первоклассное расположение рядом с пляжем делают эту недвижимость уникальной возможностью в Mijas Costa. obs.Please note that some images are computer-generated infographics, faithfully reflecting the premium quality and finishes projected for this development

Расположение
- ✔ Первая линия пляжа
- ✔ Рядом с гольф-полем
- ✔ Рядом с морем
- ✔ Рядом с лесом

ОРИЕНТАЦИЯ
- ✔ на юг

Состояние
- ✔ Отличное состояние

бассейн
- ✔ Коммунальный бассейн

Климат-контроль
- ✔ Кондиционер

ВИД
- ✔ Вид на море

Особенности
- ✔ Лифт
- ✔ Встроенные шкафы
- ✔ Приватная терраса
- ✔ Кладовка
- ✔ Двойные стеклопакеты

Мебель
- ✔ Без мебели

Кухня
- ✔ Полностью оборудованная кухня

Сад
- ✔ Общий сад

меры безопасности
- ✔ Огражденный комплекс

Парковка
- ✔ подземная парковка

Категория
- ✔ Перепродажа







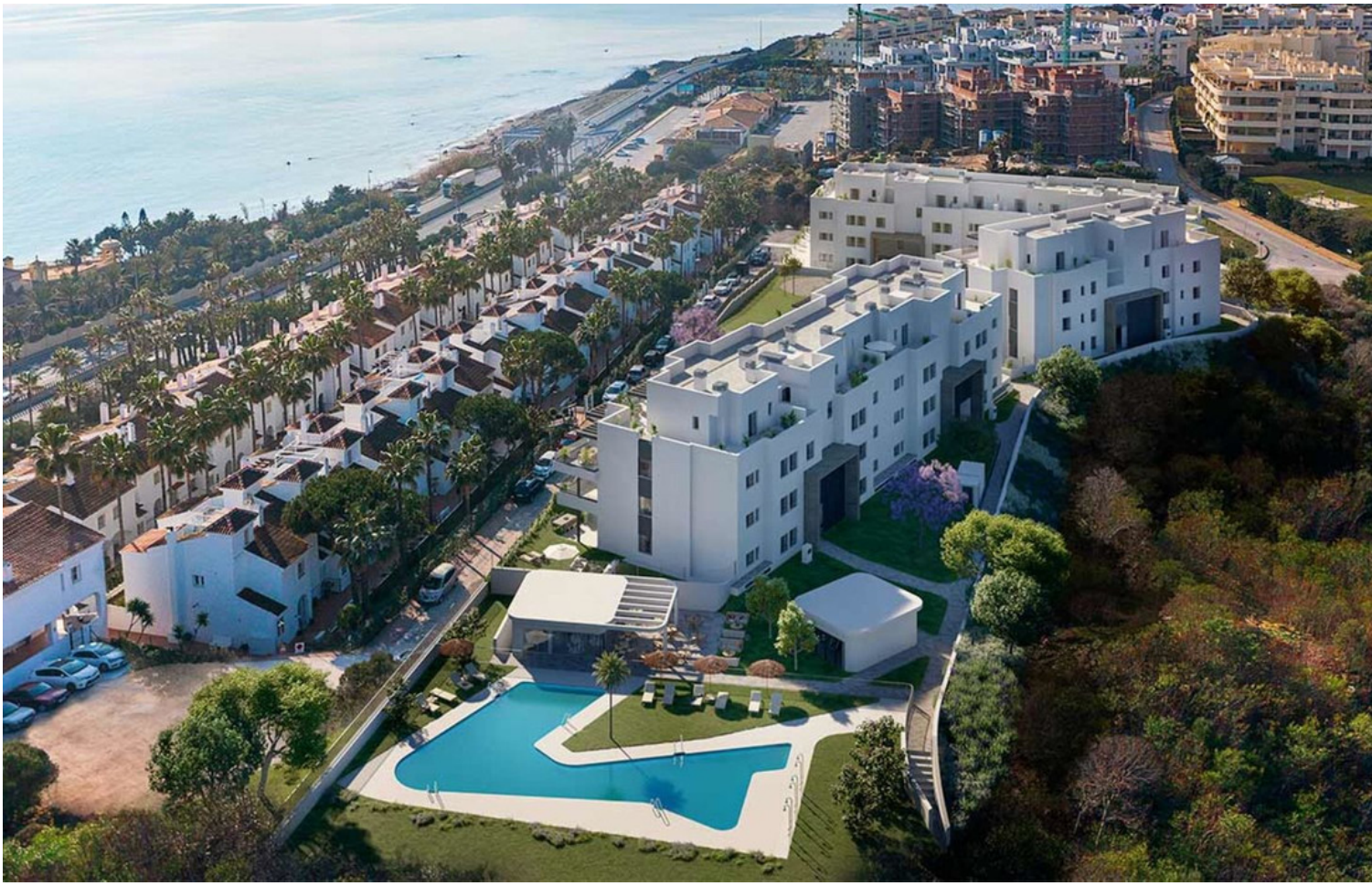

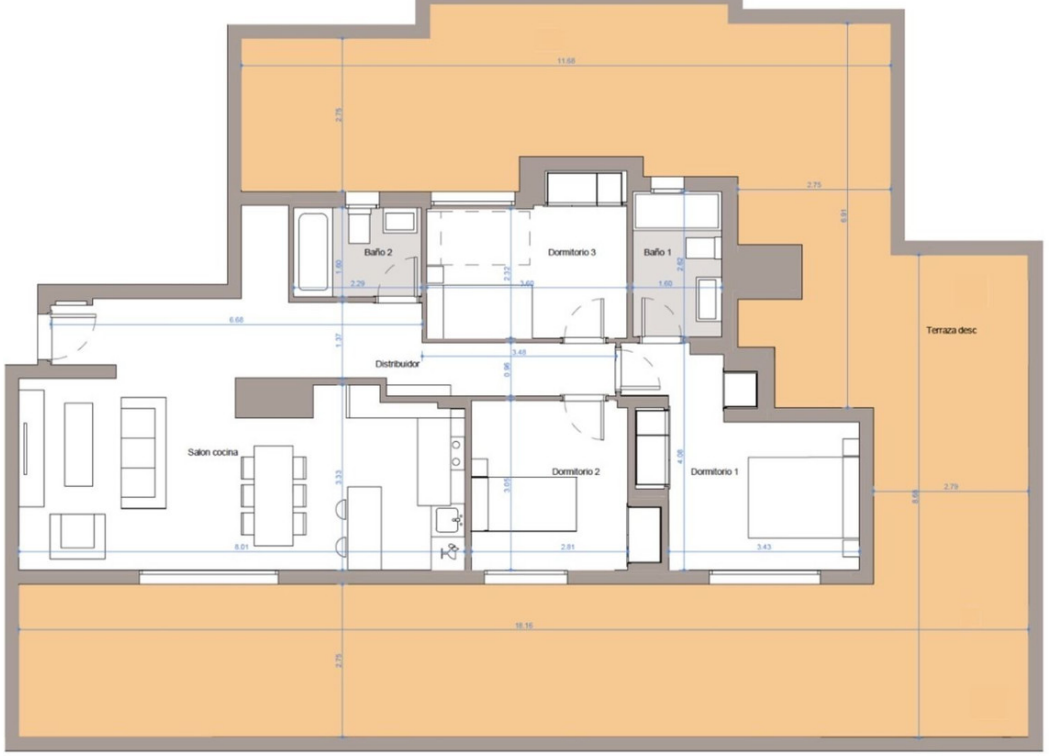
Baño 2
Dormitorio 3
Baño 1
Terraza desc
Distribuidor
Salon cocina
Dormitorio 2
Dormitorio 1













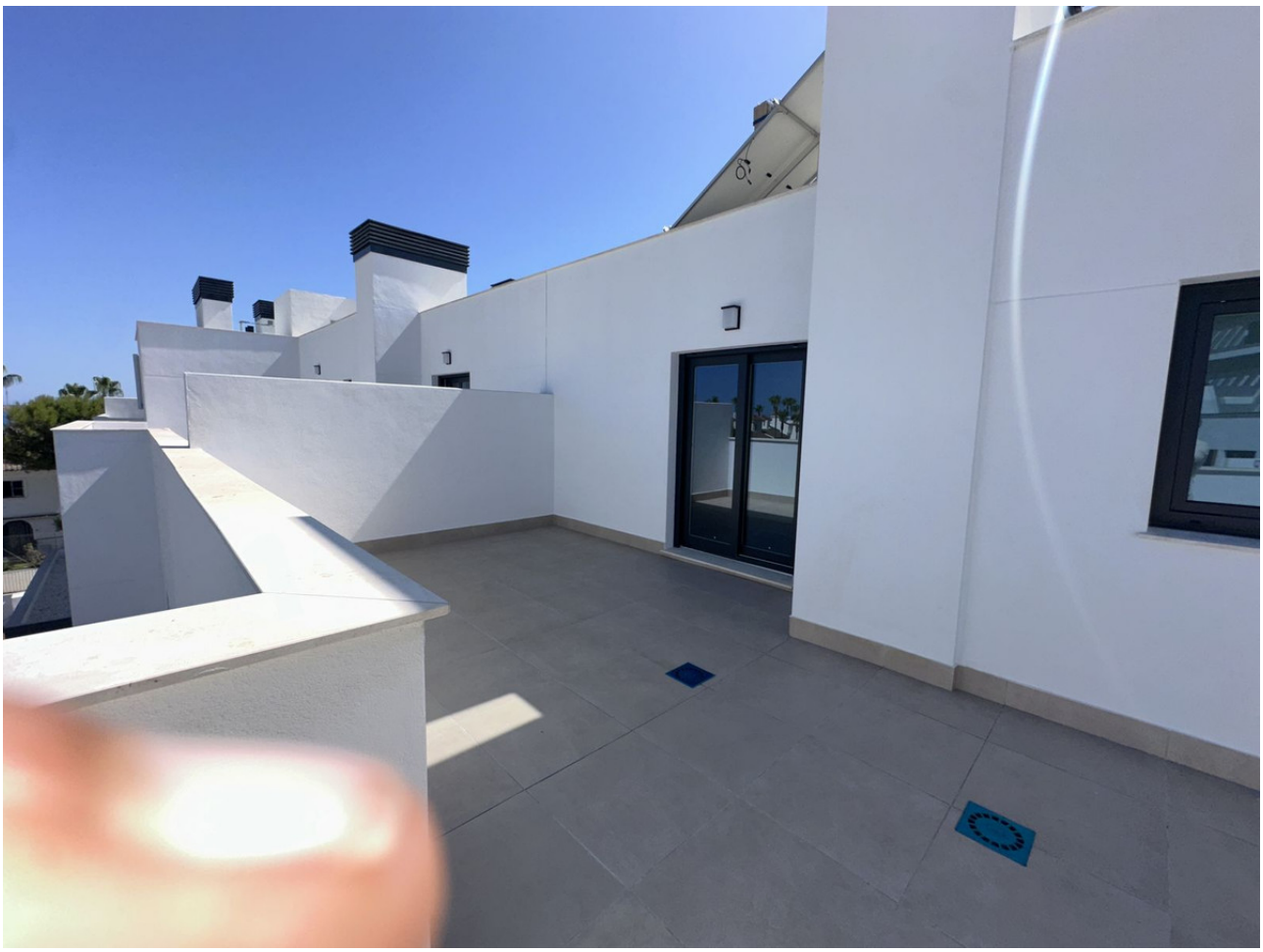


4






SPIRIT
SPIRIT




WALK
RUN
enjoy





