Продажа - Участок - La Cala Golf

420.000€

www.mibgroup.es
+34 661 89 71 88
info@mibgroup.es

Ref.-ID: MIBGR5394430 **La Cala Golf** **Участок**

4 **6** **375 m2** **952 m2**

УЧАСТОК НА ПЕРВОЙ ЛИНИИ ПОЛЯ ДЛЯ ГОЛЬФА - УЧАСТОК С ПРОЕКТОМ И РАЗРЕШЕНИЕМ НА СТРОИТЕЛЬСТВО Фантастический участок с привилегированным расположением на первой линии поля для гольфа La Cala Golf (Михас Коста), всего в нескольких минутах езды от Ла-Кала-де-Михас и Фуэнхиролы. Площадь участка составляет 952 м2, и он продается с уже выданным проектом и разрешением на строительство виллы со следующими характеристиками: Вилла была тщательно спроектирована, чтобы подчеркнуть великолепный климат Коста-дель-Соль, органично интегрируя внутренние и внешние пространства, чтобы максимально использовать красоту региона. Расположенная на первой линии знаменитого поля для гольфа La Cala, эта вилла гармонирует с ландшафтом, предлагая безмятежную обстановку, которая дополняет природную красоту поля. Погрузитесь в безмятежность виллы Nusa, расположенной на участке площадью 952 квадратных метра. Эта резиденция предлагает просторные помещения для роскошной жизни, с общей площадью 375 квадратных метров и просторными террасами и верандами общей площадью 265 квадратных метров. Особенности: четыре спальни с ванными комнатами, шесть ванных комнат, тренажерный зал, лифт с цокольного этажа на верхний, солнечные батареи, подогрев полов, частный бассейн, джакузи, подземная парковка на две машины и станция зарядки электромобилей.

Расположение
- Первая линия гольфа
- Рядом с городом

ОРИЕНТАЦИЯ
- на юг
- запад

Состояние
- Отличное состояние
- Новое строительство

бассейн
- Частный бассейн

Климат-контроль
- Кондиционер
- Кондиционер холодного воздуха
- Кондиционер горячего воздуха
- Камин
- Полы с подогревом

ВИД
- Гольф Просмотров
- Панорамы
- Сад Просмотров
- бассейн Просмотров
- Озеро Просмотров

Особенности
- Крытая терраса
- Лифт
- Встроенные шкафы
- Приватная терраса
- Солярий
- Тренажерный зал
- Игровая комната
- Кладовка
- Подсобное помещение
- Ванная комната
- Барбекю
- Двойные стеклопакеты

Мебель
- Без мебели

Кухня
- Полностью оборудованная кухня

Сад
- Частный сад

меры безопасности
- Электрические жалюзи
- Домофон
- Сигнализация

Парковка
- гараж
- Несколько парковки
- Частная парковка

Коммунальные услуги
- Электричество
- Питьевая вода
- Солнечный нагрев воды

Категория
- Гольф
- Дома для отдыха
- Инвестиции























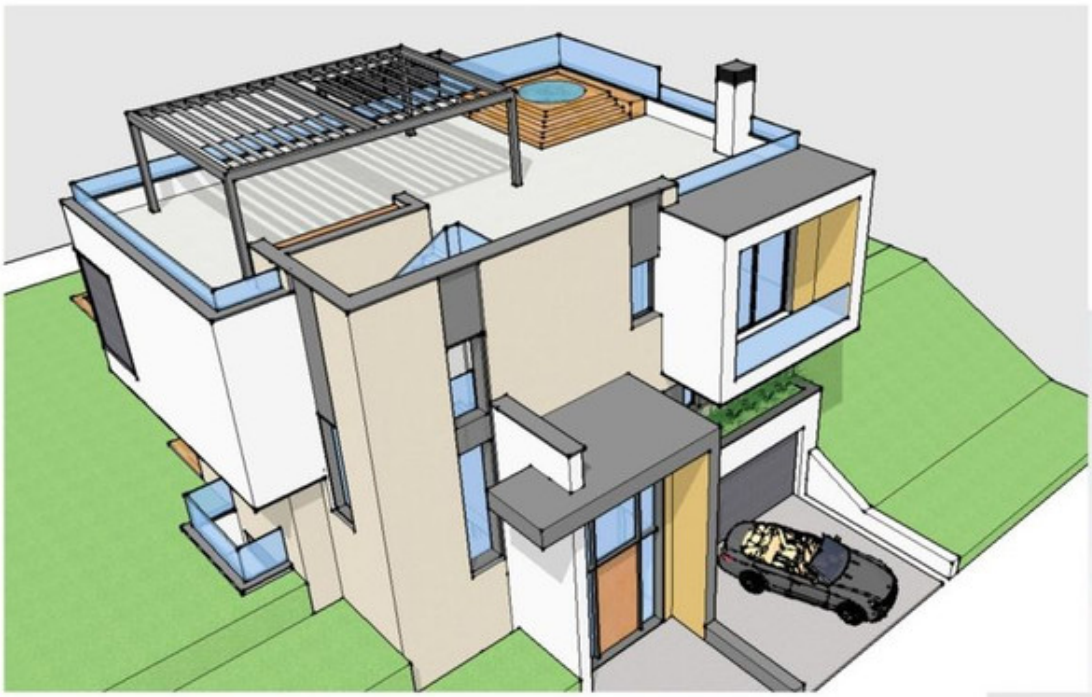




La Cala
RESORT

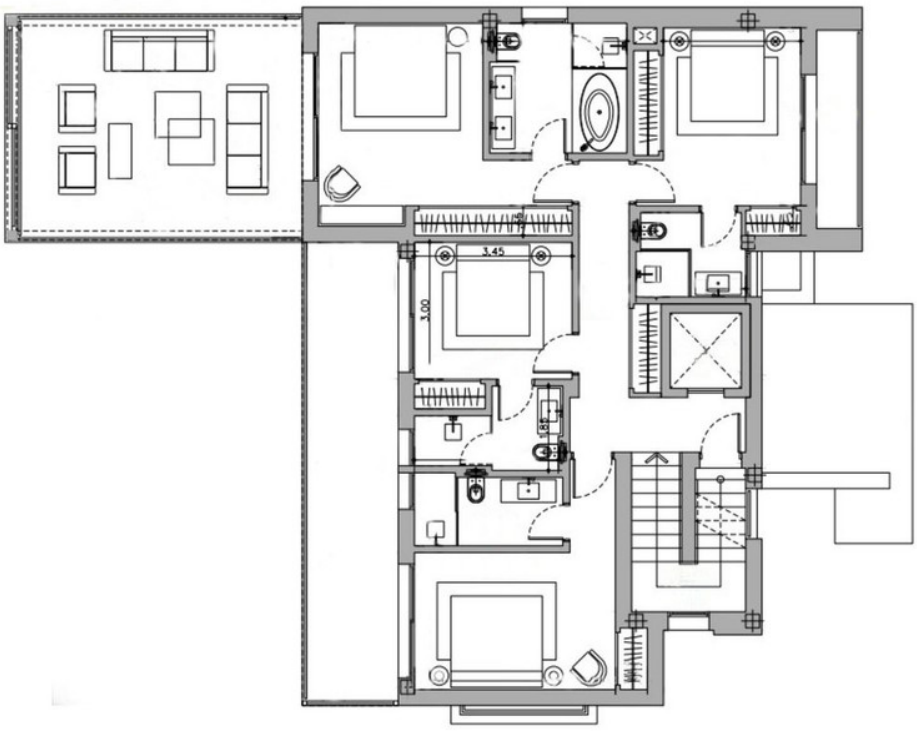
3.45
3.00



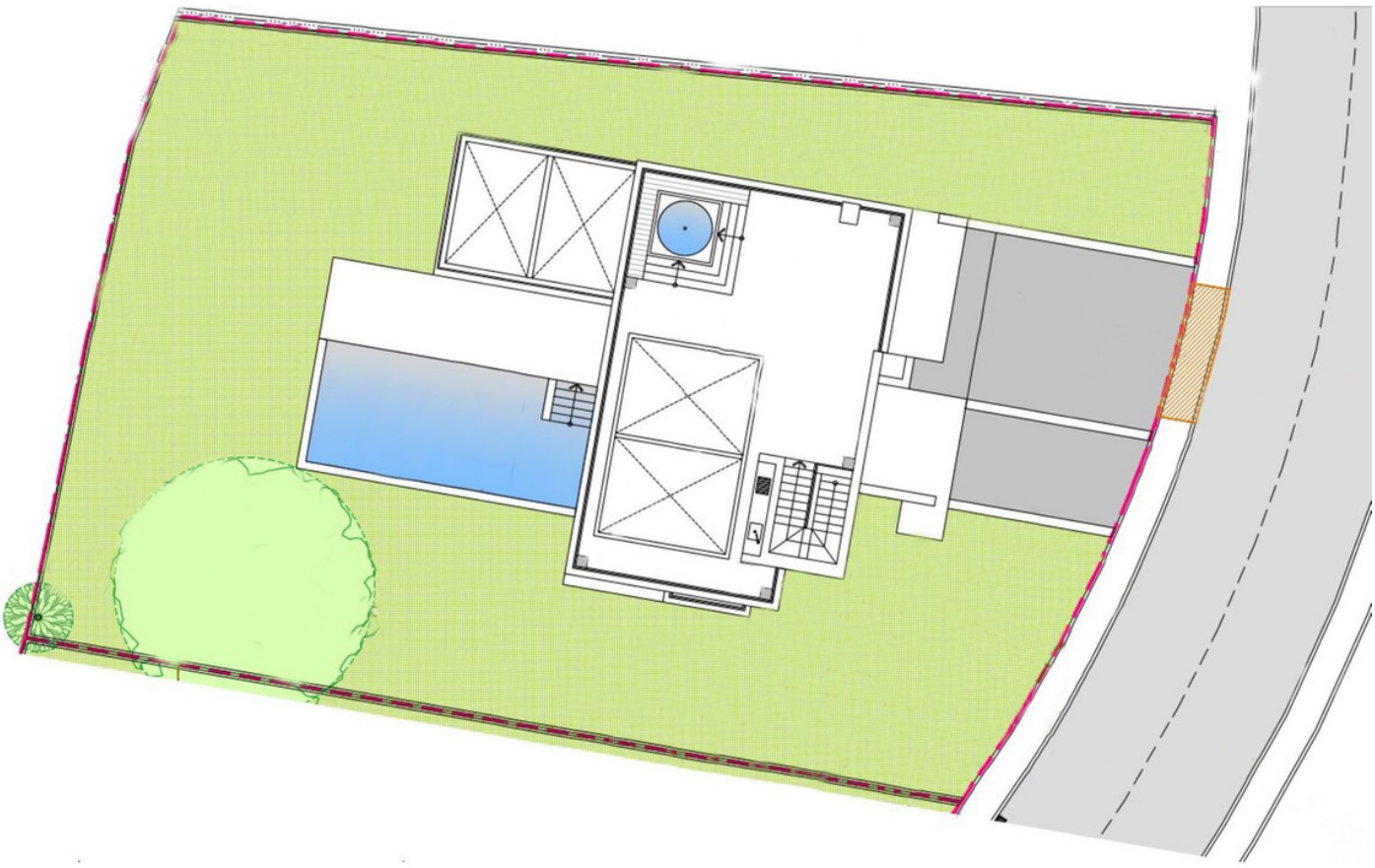







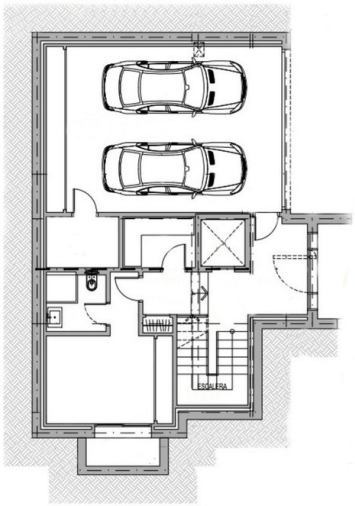


La Cala
RESORT


La Cala
RESORT










BAR
Hole 64


La Cala
RESORT
BAR
Hole 64