Продажа - Апартамент - Calahonda

1.150.000€

www.mibgroup.es
+34 661 89 71 88
info@mibgroup.es

Ref.-ID: MIBGR5394442 **Calahonda** **Апартамент**

Коммунальные: 4,560 EUR / год

 **3**

 **4**

 **150 m2**

Эксклюзивный пентхаус с потрясающим видом на Средиземное море и Gibraltar в Calahonda Основные характеристики: просторные террасы · 4 бассейна · тренажерный зал · тропические сады · доступ на частном лифте · камин · зона барбекю · гараж · кладовая. Великолепный пентхаус, расположенный в одном из самых востребованных районов Calahonda, в Mijas Costa. Объект предлагает около 270 m² жилой площади, распределенной между 150 m² внутренних помещений и более чем 120 m² солнечных террас, идеально подходящих для наслаждения климатом Costa del Sol и захватывающими панорамными видами на море и скалу Gibraltar. Дом располагает 3 просторными спальнями, каждая из которых имеет собственную ванную комнату, а также гостевым санузлом. Благодаря расположению на верхнем этаже, пространство наполнено естественным светом в течение всего дня и обеспечивает высокий уровень приватности. Недвижимость продается частично меблированной и оснащена высококачественной отделкой, включая центральную систему кондиционирования и отопления, полы с подогревом в ванных комнатах, уютный камин и фантастическую террасу с зоной барбекю. В стоимость также входят просторный гараж площадью 42 m² и кладовая площадью 12 m². Прямой доступ на частном лифте добавляет дополнительный штрих комфорта и эксклюзивности. Объект находится на территории элегантного закрытого жилого комплекса с четырьмя общими бассейнами, тренажерным залом и ухоженными тропическими садами, всего в нескольких минутах от пляжа, полей для гольфа, ресторанов и всей необходимой инфраструктуры.

ОРИЕНТАЦИЯ
- ✔ на юг
- ✔ Юго-Западная ориентация
- ✔ запад

бассейн
- ✔ Коммунальный бассейн

Климат-контроль
- ✔ Кондиционер

ВИД
- ✔ Вид на море
- ✔ Вид на горы
- ✔ Панорамы

Особенности
- ✔ Крытая терраса
- ✔ Лифт
- ✔ Приватная терраса
- ✔ Тренажерный зал
- ✔ Кладовка

меры безопасности
- ✔ Огражденный комплекс

Парковка
- ✔ подземная парковка
- ✔ гараж
- ✔ Крытая парковка
- ✔ Частная парковка









































































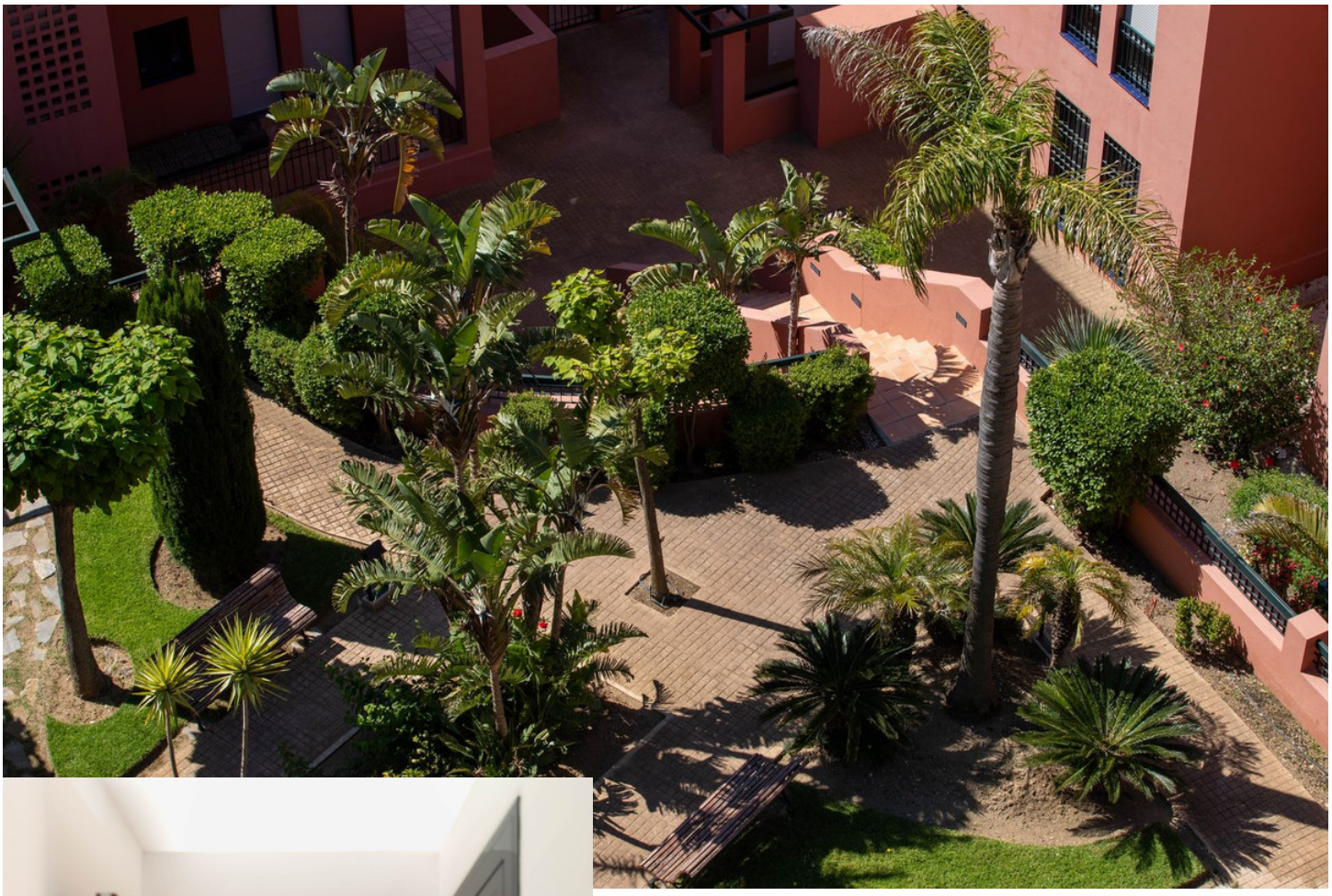

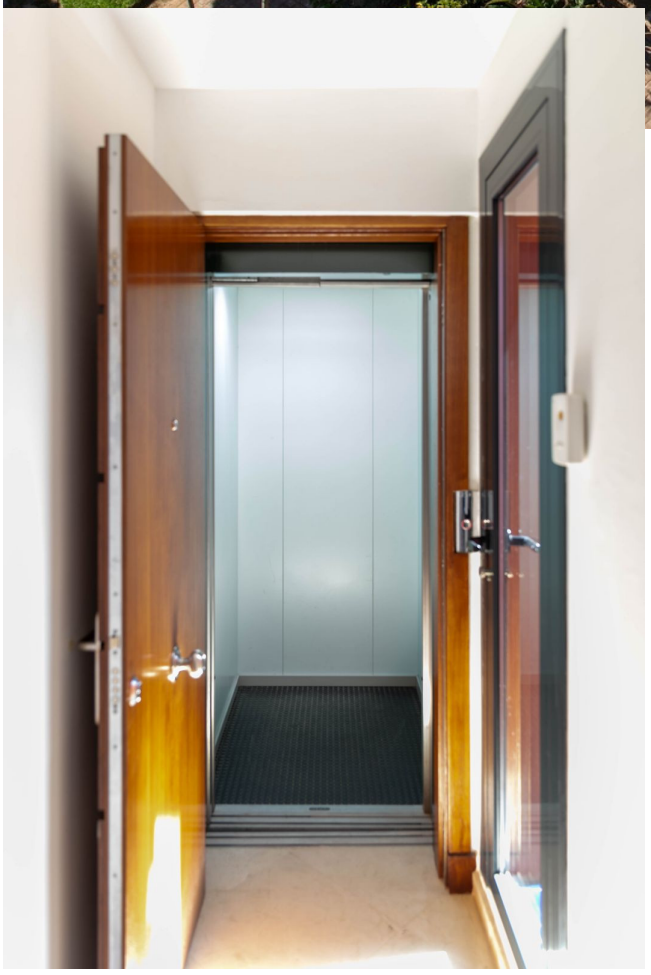

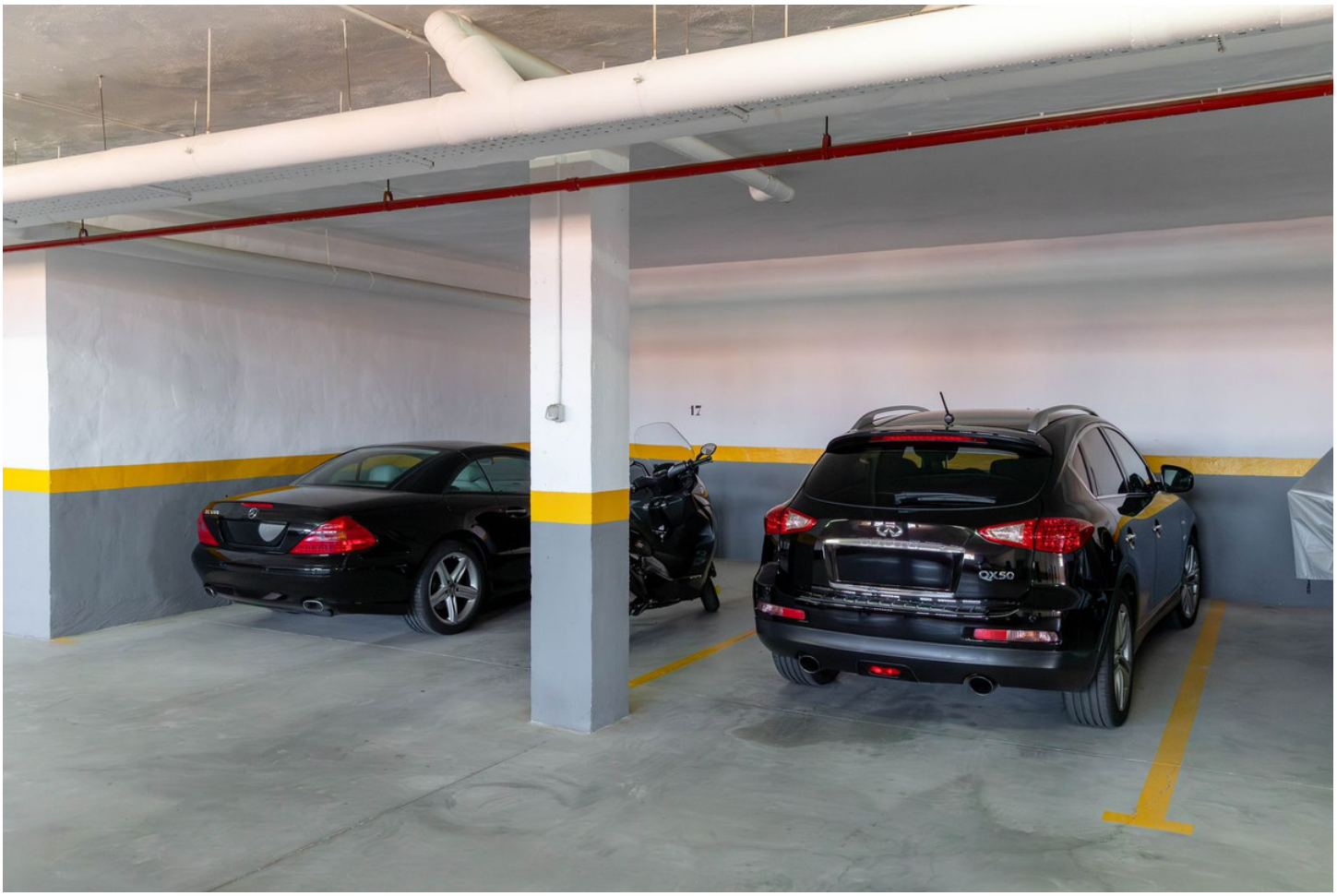
17
QX50

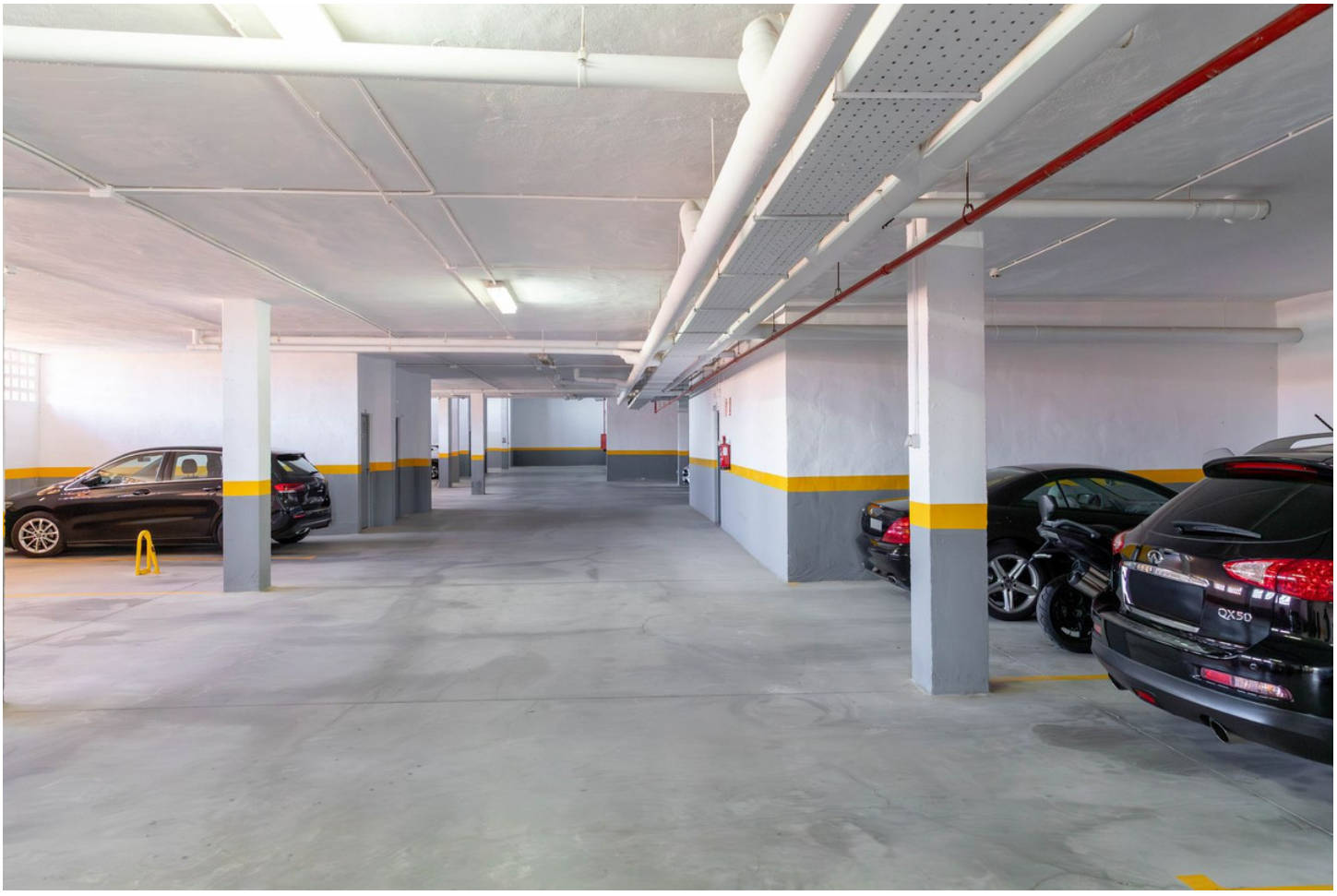
QX50





