MIBGROUP.ES

Продажа - Апартамент - Fuengirola

310.000€

www.mibgroup.es
+34 661 89 71 88
info@mibgroup.es

Ref.-ID: MIBGR5398456 **Fuengirola** **Апартамент**

Коммунальные: 600 EUR / год **ИБИ: 250 EUR / год**

 **4**

 **1**

 **82 m2**

Просторная квартира в самом сердце Fuengirola – Идеально для жизни или инвестиций Фантастическая возможность в одном из самых востребованных районов Fuengirola, расположенном на Avenida de Mijas, всего в одном квартале от железнодорожной станции и в окружении всей инфраструктуры: магазинов, ресторанов, супермаркетов, школ и всего в нескольких минутах от пляжа. Квартира расположена на 6-м этаже в здании с лифтом и отличается простором и естественным освещением. Она располагает 4 спальнями, 1 ванной комнатой, современной, полностью отремонтированной кухней и просторной гостиной-столовой с выходом на уютную террасу, идеально подходящую для наслаждения климатом Costa del Sol. Благодаря отличному расположению и планировке, эта квартира идеально подходит как в качестве основного места жительства для семей, так и в качестве высокодоходной инвестиции. Key features: 4 спальни 1 ванная комната Современная кухня Просторная гостиная-столовая Терраса 6-й этаж с лифтом Отличное центральное расположение В двух шагах от железнодорожной станции Fuengirola Идеально для инвестиций или в качестве основного жилья Не упустите возможность жить в самом центре Fuengirola со всеми удобствами под рукой. Свяжитесь с нами для просмотра Translated with DeepL.com (free version)

Расположение
- Город
- Рядом с магазинами
- Рядом с морем

ОРИЕНТАЦИЯ
- Юго-Восточная ориентация

Состояние
- Средняя кондиция

Климат-контроль
- Центральное отопление

ВИД
- Уличные Просмотров

Особенности
- Лифт
- Приватная терраса

Мебель
- Частично меблированный

Кухня
- Полностью оборудованная кухня

Коммунальные услуги
- Электричество
- Питьевая вода

Категория
- Инвестиции


ALAIN AFFLELOU






























BECKEN
beko



























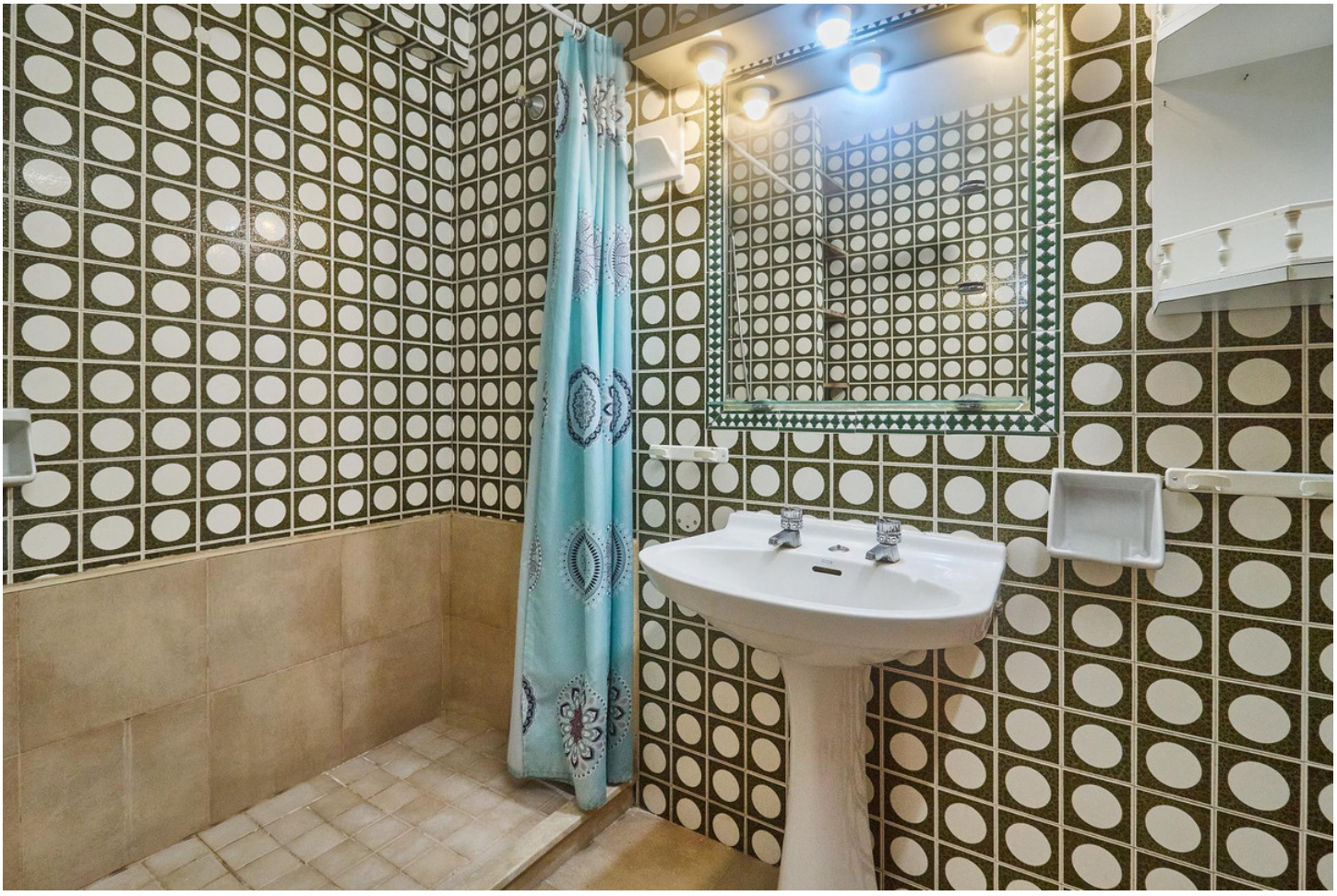


















V64
Vimec


POR FAVOR
NO SOLTAR
LA PUERTA !!
Gracias