**Продажа - Апартамент - Mijas Costa**

**765.000€**

**www.mibgroup.es**
**+34 661 89 71 88**
**info@mibgroup.es**

**Ref.-ID: MIBGR5402131** **Mijas Costa** **Апартамент**

 **3**  **2**  **114 m2**

ЭКСКЛЮЗИВНЫЙ ПЕНТХАУС С 3 СПАЛЬНЯМИ В EL FARO – CHAPARRAL - MIJAS COSTA Между Средиземным морем и спокойствием Costa del Sol мы представляем этот впечатляющий пентхаус с 3 спальнями в эксклюзивном жилом комплексе Vita Marina Благодаря преимущественной юго-западной ориентации и впечатляющей частной террасе площадью 90m², эта недвижимость была мастерски спроектирована, чтобы максимально использовать естественный свет и предложить превосходный образ жизни на свежем воздухе, позволяя вам наслаждаться захватывающими средиземноморскими рассветами и незабываемыми золотыми закатами. Основные характеристики:3 просторные и светлые спальни и 2 современные ванные комнаты.Впечатляющая терраса площадью 90m², идеально подходящая для премиальной зоны chill-out, обедов на открытом воздухе и приватного принятия солнечных ванн.Юго-западная ориентация, обеспечивающая обилие солнца в течение всего дня.Гостиная-столовая с беспрепятственным прямым выходом на огромную террасу.Полностью оборудованная современная кухня. Парковочное место и кладовая включены в стоимость Курорт и удобства:Жилой комплекс предлагает обширные общественные зоны, созданные для благополучия и досуга:Общий плавательный бассейн в окружении ландшафтных садов.Полностью оборудованный фитнес-центр / тренажерный зал. Лаунж-зона Social Gourmet для проведения мероприятий.Спокойная и эксклюзивная атмосфера закрытого сообщества.Расположение и образ жизни:Расположенный между La Cala de Mijas и Fuengirola, комплекс находится всего в 2 минутах ходьбы от пляжа Playa Marina. В непосредственной близости от престижных полей для гольфа, таких как Chaparral Golf Club. Быстрый и удобный доступ к автомагистралям A-7 и AP-7.В нескольких минутах от супермаркетов, ресторанов, торговых центров и всей инфраструктуры.Идеальный объект в качестве основной резиденции, второго дома или высокодоходной инвестиции на Costa del Sol. Современный дизайн, огромные открытые пространства, превосходная отделка и первоклассное расположение рядом с пляжем делают этот пентхаус уникальным предложением в Mijas Costa. Обратите внимание, что некоторые изображения являются компьютерными инфографиками, точно отражающими премиальное качество и отделку, запланированные для данного проекта.

**Расположение**
- ✔ Первая линия пляжа
- ✔ Рядом с гольф-полем
- ✔ Рядом с морем
- ✔ Урбанизация

**ОРИЕНТАЦИЯ**
- ✔ на юг
- ✔ Юго-Западная ориентация

**Состояние**
- ✔ Отличное состояние

**бассейн**
- ✔ Коммунальный бассейн

**Климат-контроль**
- ✔ Кондиционер

**ВИД**
- ✔ Вид на море

**Особенности**
- ✔ Лифт
- ✔ Встроенные шкафы
- ✔ Приватная терраса
- ✔ Тренажерный зал
- ✔ Кладовка
- ✔ Ванная комната
- ✔ Двойные стеклопакеты

**Кухня**
- ✔ Полностью оборудованная кухня

**Сад**
- ✔ Общий сад

**меры безопасности**
- ✔ Огражденный комплекс

**Парковка**
- ✔ подземная парковка

**Категория**
- ✔ Выгодное предложение
- ✔ Дома для отдыха
- ✔ Перепродажа



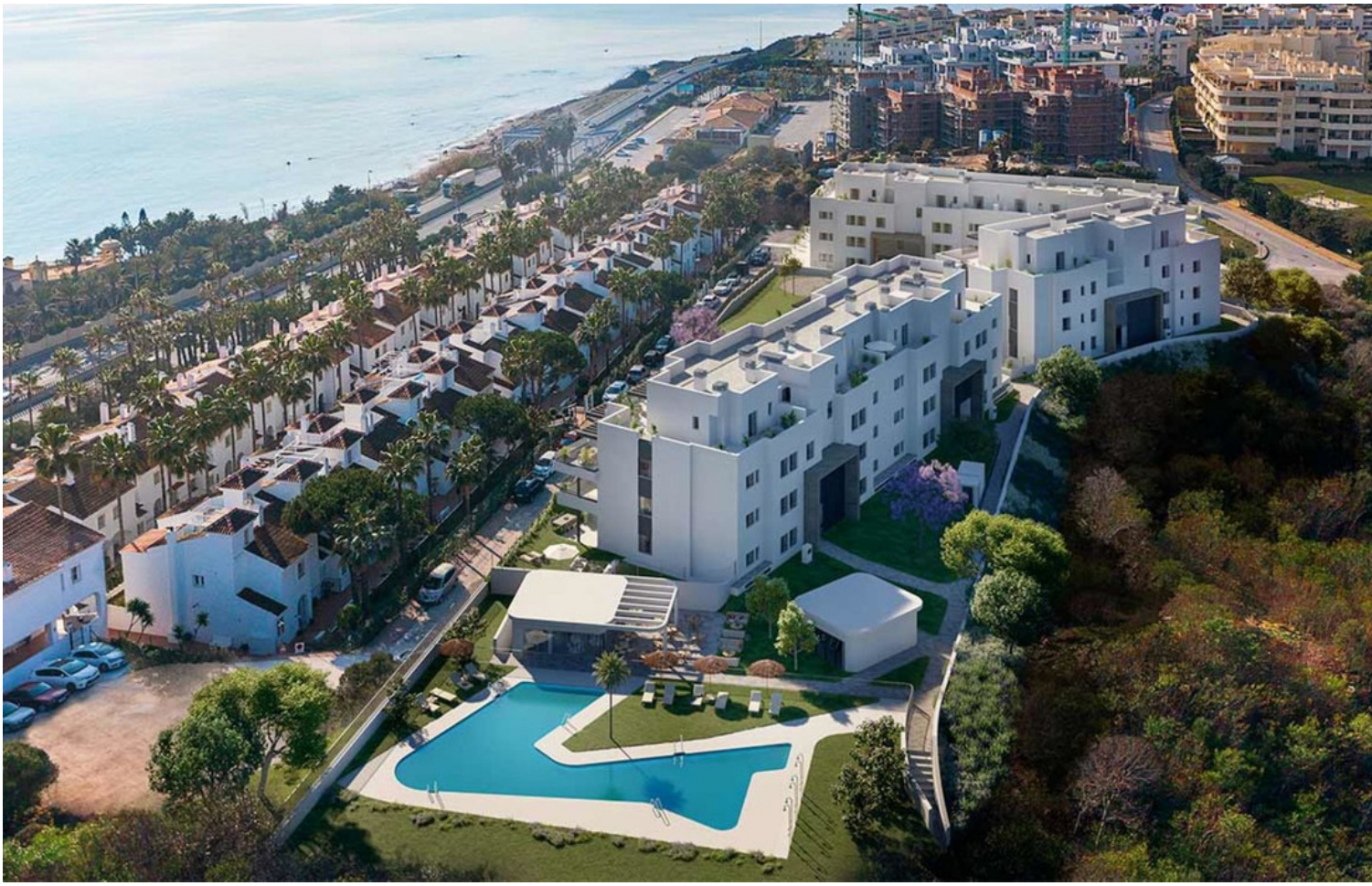





Célere

# VITTA MARINA

Mijas

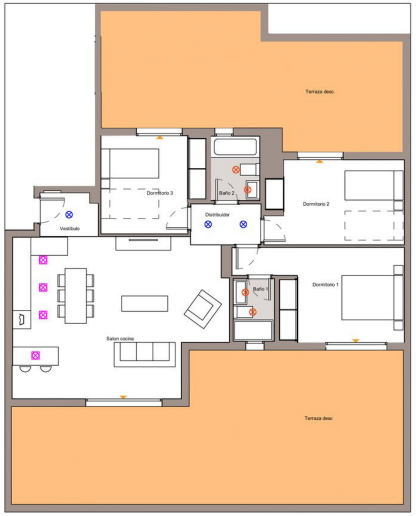


## Plano de conjunto

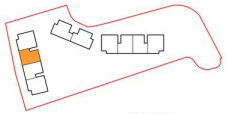

PLANTA ÁTICO

## Leyenda de luminarias

- FOCO LED
- FOCO DOWNLIGHT LED

Propuesta de iluminación elaborada a partir de la sugerencia de decoración, no está basada en un estudio lumínico. La ubicación final de los focos puede modificarse por razones técnicas.

0 1 2 3

PORTAL 2_PLANTA 3_LETRA B

Nº Edificio: 1019

Fecha: Agosto 2024

vía célere

Casas que innovan tu vida

Calle Aralia s/n, • Mijas (Málaga) 29649 • 900 10 20 80 • viacelere.com












BOSCH











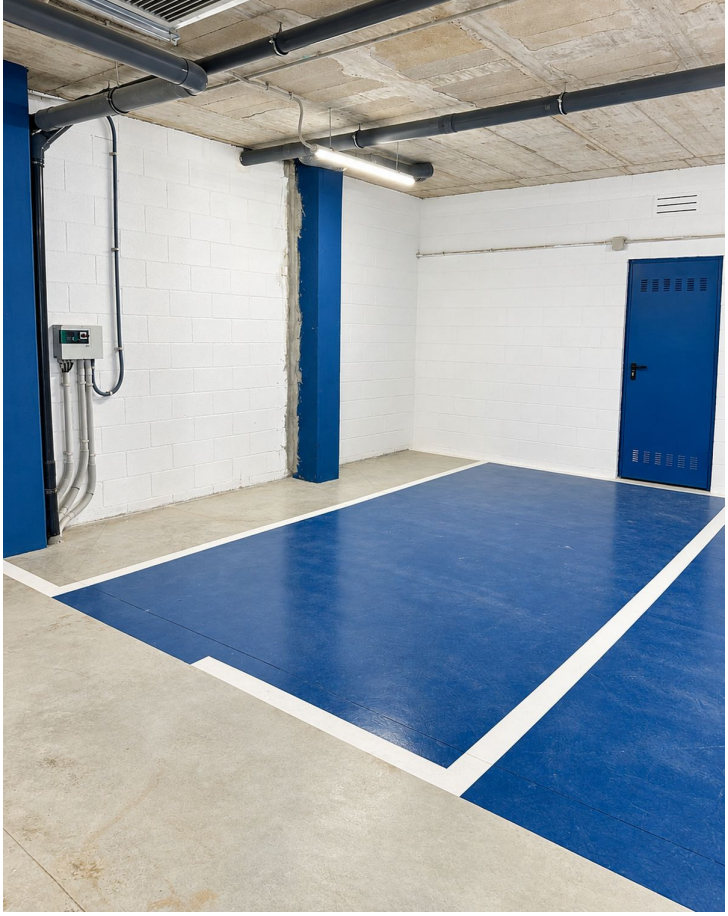


4




WALK
RUN
enjoy














THE NORDIC BAKING BOOK


SPIRIT
SPIRIT



