Продажа - Апартамент - Fuengirola

619.000€

www.mibgroup.es
+34 661 89 71 88
info@mibgroup.es

Ref.-ID: MIBGR5424136 **Fuengirola** **Апартамент**

 **2**  **2**  **75 m2**  **105 m2**

Современные меблированные апартаменты с большим частным садом на продажу в El Higuerón, Fuengirola. Откройте для себя эти великолепные современные апартаменты, расположенные в престижном сообществе El Higuerón в Fuengirola — одном из самых востребованных жилых районов на Costa del Sol. Эта полностью меблированная недвижимость предлагает 2 просторные спальни и 2 элегантные ванные комнаты, спроектированные для обеспечения максимального комфорта и современного образа жизни. Изюминкой апартаментов является большой частный сад, где вы сможете расслабиться и насладиться прекрасным видом на море в спокойной и эксклюзивной обстановке. Объект также включает в себя: 2 спальни 2 ванные комнаты Большой частный сад с видом на море 3 частных парковочных места 2 кладовые комнаты Полностью меблированы и готовы к заселению Лицензия на туристическую аренду (идеально для инвесторов) Расположенные в охраняемом и ухоженном сообществе, резиденты могут наслаждаться исключительным стилем жизни и удобствами, которыми славится El Higuerón, включая близость к пляжу, ресторанам, спортивным объектам и удобный доступ к Málaga Airport. Отличная возможность как для постоянного проживания, так и в качестве высокодоходной инвестиции благодаря наличию лицензии на туристическую аренду. Свяжитесь с нами сегодня для получения дополнительной информации или организации просмотра.

Расположение
- Рядом с магазинами
- Рядом с морем

ОРИЕНТАЦИЯ
- восток
- на юг

Состояние
- Отличное состояние

бассейн
- Коммунальный бассейн

Климат-контроль
- Кондиционер

ВИД
- Вид на море
- Вид на горы

Особенности
- Лифт
- Приватная терраса
- WiFi
- Оптическое волокно

Мебель
- Полностью меблированный

Кухня
- Полностью оборудованная кухня

Сад
- Общий сад

меры безопасности
- Огражденный комплекс

Парковка
- подземная парковка

Коммунальные услуги
- Электричество

Категория
- Дома для отдыха
- Инвестиции
- Элитная
- Перепродажа


















LOVE YOU
TO THE MOON
AND BACK































LOMAS DEL HIGUERÓN
by TOP GESTIÓN

HIGUERÓN Resort

LOMAS 2

PORTAL 15

APARTMENT Nº 142

0 B

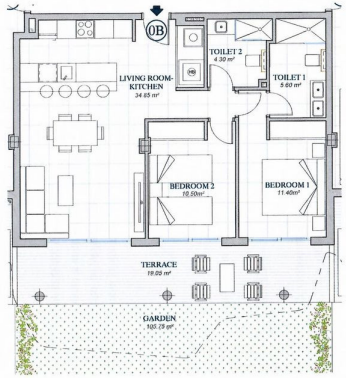



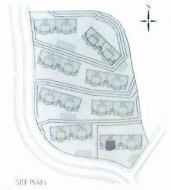

SITE PLAN

BUILT AREA	
Living Area	74.25 m²
Terrace Area	19.05 m²
Garden	105.75 m²
TOTAL BUILT AREA:	199.05 m²

GRAPHIC SCALE

The plan may be modified according to the development of the Execution Project and the construction. It does not constitute a contractual document. The reflected furnishing is for illustrative purposes only. The Project Management reserves the right to make the necessary changes for functional, technic and legal reasons that may occur without implying a decrease in the quality of the construction.