Продажа - Апартамент - Mijas Costa

395.000€

www.mibgroup.es
+34 661 89 71 88
info@mibgroup.es

Ref.-ID: MIBGR5424886 **Mijas Costa** **Апартамент**

 **2**

 **2**

 **100 m2**

Добро пожаловать в великолепно обновленный двухуровневый пентхаус, где современный дизайн, обилие естественного света и гармония внутреннего и внешнего пространства объединяются для создания по-настоящему особенного дома.Продуманная реновация в теплой современной эстетике наполнила интерьер элегантным деревянным полом «елочкой», авторской столярной мебелью, мягким интерьерным освещением и тщательно отобранными натуральными материалами. Каждая деталь была спроектирована так, чтобы максимально повысить комфорт, функциональность и стиль.Основной уровень представляет собой открытую планировку, объединяющую полностью оборудованную кухню, столовую и гостиную, создавая светлое и уютное пространство для повседневной жизни и приема гостей. Большие раздвижные двери от пола до потолка выходят на частную террасу, плавно расширяя жилую зону на свежий воздух и создавая идеальные условия для обедов al fresco, вечерних коктейлей на закате или простого наслаждения окружающими видами.В объекте расположены прекрасно обустроенные спальни, включая просторную главную спальню с панорамными окнами, из которых открываются захватывающие виды на море, горы и город. Современные ванные комнаты отделаны по высоким стандартам с использованием сантехники премиум-класса и элегантных элементов дизайна.Резиденты также могут пользоваться ухоженными зонами общего пользования, включая большой плавательный бассейн в окружении ландшафтных садов, расположенных на фоне потрясающих пейзажей побережья Mediterranean и гор.Будь то постоянное место жительства, дом для отдыха или инвестиционная возможность, эта недвижимость предлагает идеальный баланс современной роскоши, спокойствия и стиля жизни Costa del Sol.Highlights:* Duplex penthouse* Полностью обновленные современные интерьеры* Частная терраса для обедов и отдыха на открытом воздухе* Панорамные виды на море, горы и город* Кухня и гостиная открытой планировки* Отделка премиум-класса и авторские изделия из дерева* Air conditioning* Большой общий плавательный бассейн* Превосходное естественное освещение во всех помещениях* Идеально подходит в качестве основного жилья, дома для отдыха или инвестицииСтильный объект «под ключ», созданный для тех, кто ищет современную жизнь в стиле Mediterranean в ее лучшем проявлении.

Расположение
- ✔ Рядом с гольф-полем
- ✔ Рядом с магазинами
- ✔ Рядом с городом
- ✔ Близко к школам

бассейн
- ✔ Коммунальный бассейн
- ✔ Частный бассейн

Климат-контроль
- ✔ Кондиционер

ВИД
- ✔ Вид на море
- ✔ Панорамы

Особенности
- ✔ Лифт
- ✔ Встроенные шкафы
- ✔ Рядом с транспортом
- ✔ Приватная терраса
- ✔ Солярий
- ✔ Кладовка
- ✔ Возле церкви




MIJAS GOLF | COSTA DEL SOL
GROUND FLOOR
• Master Bedroom
• Guest Bedroom
• 2 Bathrooms
FIRST FLOOR
• Living Room
• Kitchen
• Panoramic Terrace
2 BEDROOMS
2 BATHROOMS
PANORAMIC TERRACE


6u5vbuh1hk


6u5vbuh1hk


6u5vbuh1hk


6u5vbuh1hk


6u5vbuh1hk


6u5vbuh1hk


6u5vbuh1hk


6u5vbuh1hk


THIS IS US
6u5vbuh1hk


6u5vbuh1hk


6u5vbuh1hk

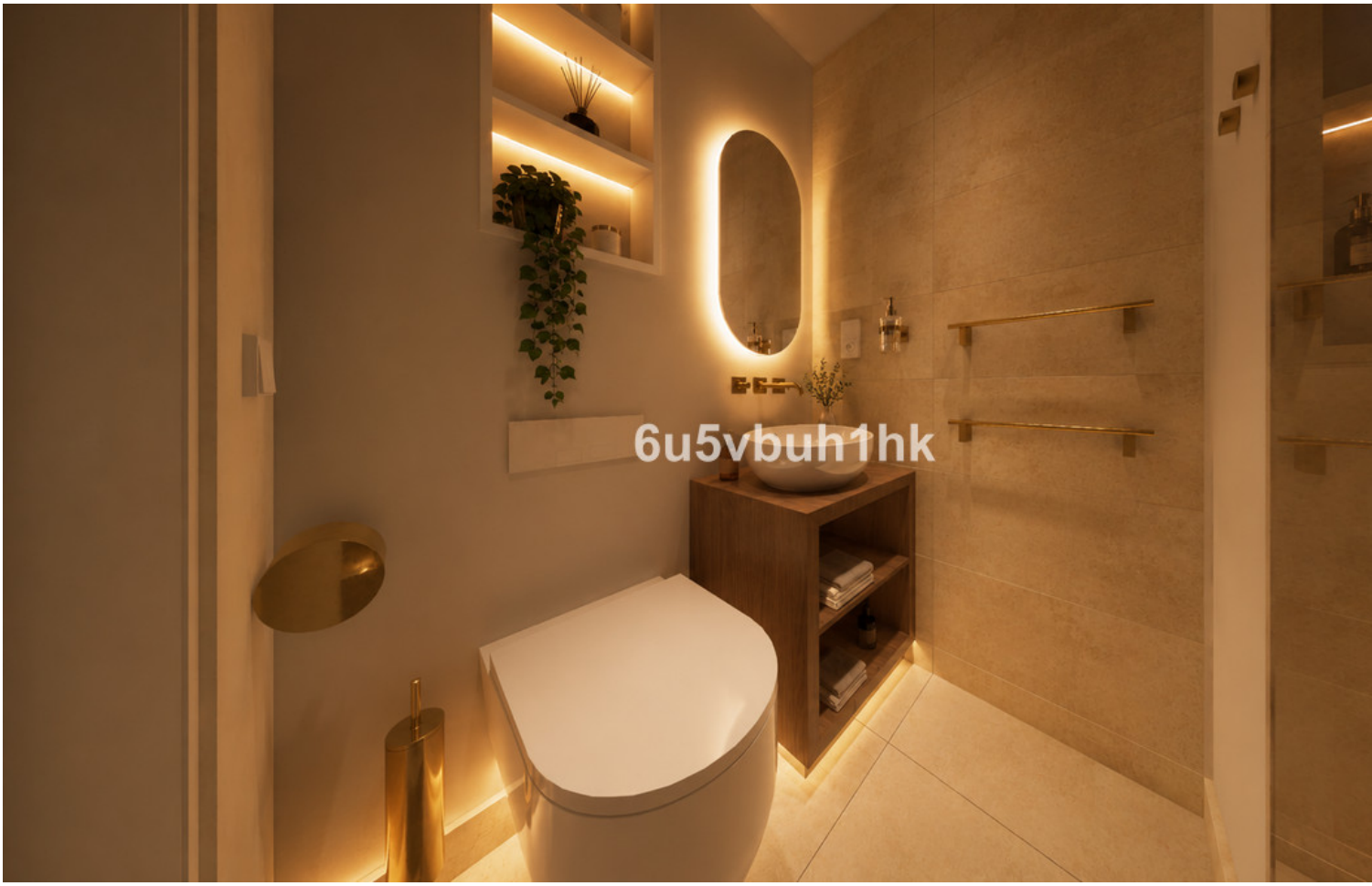
6u5vbuh1hk



31 APARTMENTS

COSTA DEL SOL, SPAIN

FULLY RENOVATED DUPLEX

2 BEDROOMS | 2 BATHROOMS | PANORAMIC TERRACE



GROUND FLOOR
- Master Bedroom
- Guest Bedroom
- 2 Bathrooms

FIRST FLOOR
- Living Room
- Kitchen
- Panoramic Terrace

MIJAS GOLF | COSTA DEL SOL


6u5vbuh1hk


6u5vbuh1hk


6u5vbuh1hk


6u5vbuh1hk


6u5vbuh1hk


6u5vbuh1hk


6u5vbuh1hk

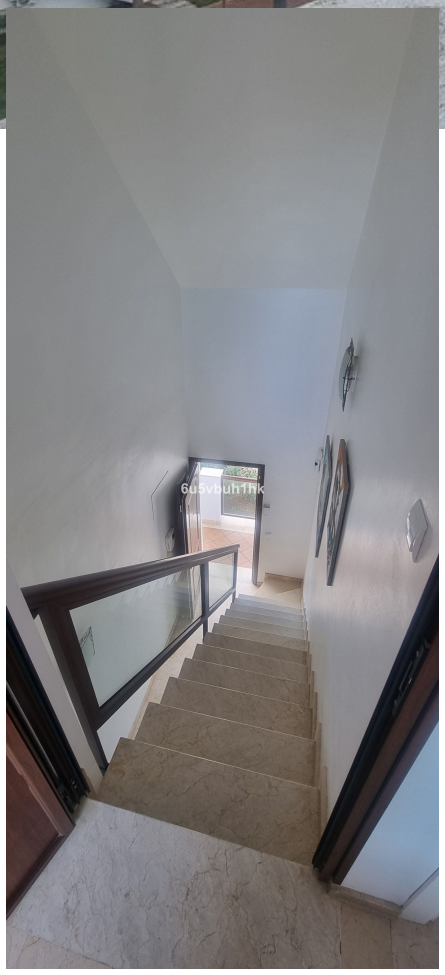
6u5vbuh1hk


Alarma
6u5vbuh1hk


6u5vbuh1hk


6u5vbuh1hk


6u5vbuh1hk


6u5vbuh1hk


6u5vbuh1hk