Продажа - Апартамент - New Golden Mile

299.000€

www.mibgroup.es
+34 661 89 71 88
info@mibgroup.es

Ref.-ID: MIBGR5435863 **New Golden Mile** **Апартамент**

Коммунальные: 900 EUR / год

 **3**

 **1**

 **90 m2**

Светлая 3-спальная квартира с видом на море и частной террасой – Estepona Просыпайтесь с видом на море и наслаждайтесь расслабленным средиземноморским стилем жизни в этой просторной и удачно расположенной квартире в Estepona. Всего в нескольких минутах от пляжа, магазинов, ресторанов и общественного транспорта, эта светлая недвижимость с 3 спальнями предлагает исключительную выгоду, ищете ли вы постоянное жилье, место для отдыха или инвестиционную возможность. Основные характеристики 3 двухместные спальни 1 семейная ванная комната Около 90 m² внутренней жилой площади Просторная гостиная-столовая Частная терраса с прекрасным видом на море 2-й этаж, есть лифт Светлые и просторные помещения Отличные возможности для хранения Общая парковка Расположение Удобный и развитый жилой район Estepona, в пешей доступности от пляжа, марины, ресторанов, супермаркетов, медицинских учреждений и школ. Отличное транспортное сообщение с Marbella, Gibraltar и Málaga Airport. Идеально подходит для семей, пенсионеров, покупателей курортной недвижимости, инвесторов или цифровых кочевников, ищущих базу на Costa del Sol. Неприхотливая в обслуживании недвижимость с фантастическим естественным освещением, видом на море и отличным арендным потенциалом — готова к персонализации под ваш вкус. Настоятельно рекомендуется к просмотру.

Расположение
- ✔ Коммерческая зона
- ✔ Рядом с гольф-полем
- ✔ Рядом с магазинами
- ✔ Рядом с морем
- ✔ Рядом с городом
- ✔ Близко к школам
- ✔ Урбанизация

ОРИЕНТАЦИЯ
- ✔ на юг

Состояние
- ✔ Отличное состояние
- ✔ Недавно отремонтированная
- ✔ Недавно отделанная

бассейн
- ✔ Коммунальный бассейн
- ✔ Детский бассейн

Климат-контроль
- ✔ Кондиционер

ВИД
- ✔ Вид на море
- ✔ Страна Просмотров
- ✔ Панорамы
- ✔ Сад Просмотров
- ✔ Виды на внутренний двор
- ✔ Городские Просмотров
- ✔ Уличные Просмотров

Особенности
- ✔ Крытая терраса
- ✔ Лифт
- ✔ Встроенные шкафы
- ✔ Рядом с транспортом
- ✔ Приватная терраса
- ✔ Падлл теннис
- ✔ Теннисный корт
- ✔ Двойные стеклопакеты
- ✔ Возле церкви
- ✔ Оптическое волокно

Мебель
- ✔ Полностью меблированный

Кухня
- ✔ Полностью оборудованная кухня

Сад
- ✔ Общий сад

меры безопасности
- ✔ Огражденный комплекс
- ✔ Домофон

Парковка
- ✔ Парковка на улице






















Haier



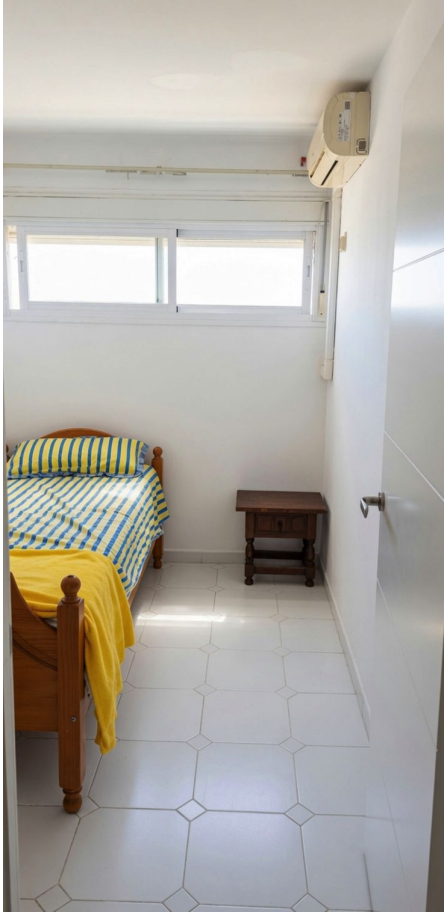






















Bathroom
Bedroom
Living Room
Bedroom
Bedroom
Kitchen
E
N
S
W