Продажа - Апартамент - Riviera del Sol

310.000€

www.mibgroup.es
+34 661 89 71 88
info@mibgroup.es

Ref.-ID: MIBGR5438566 **Riviera del Sol** **Апартамент**

Коммунальные: 1,200 EUR / год **ИБИ: 420 EUR / год** **Мусор: 90 EUR / год**

2 **2** **92 m2**

Эксклюзивные апартаменты с 2 спальнями и потрясающим видом на море, гольф и Riviera Откройте для себя эти исключительные апартаменты, расположенные в престижном жилом комплексе Golf y Mar de Riviera, одном из самых востребованных и спокойных сообществ на Costa del Sol. Этот прекрасный объект недвижимости идеально сочетает в себе комфорт, элегантность и захватывающие панорамные виды на Mediterranean Sea, Riviera del Sol и окружающее поле для гольфа. Апартаменты располагают 2 просторными спальнями и 2 полностью оборудованными ванными комнатами, предлагая идеальную планировку как для постоянного проживания, так и для отдыха. Светлая и просторная гостиная-столовая плавно переходит в современную кухню открытого плана с барной стойкой, полностью укомплектованную качественной бытовой техникой, что создает стильное и функциональное жилое пространство. Выйдите на просторную частную террасу, откуда открываются впечатляющие беспрепятственные виды на море, поле для гольфа и всю Riviera del Sol. Это идеальное место для отдыха, обедов на свежем воздухе или просто наслаждения прекрасным средиземноморским климатом круглый год. Характеристики недвижимости: 2 просторные спальни. 2 полностью оборудованные ванные комнаты. Большая частная терраса с панорамным видом на море, гольф и Riviera. Полностью оборудованная кухня открытого плана с барной стойкой. Централизованная система кондиционирования (тепло/холод). Мраморные полы во всем помещении. Продается полностью меблированным и оборудованным, готовым к заселению. Частное место на подземной парковке. Частная кладовая. Инфраструктура сообщества: ? Три общих бассейна (два больших взрослых бассейна и один детский). ? Ухоженные ландшафтные сады. ? Душевые у бассейна и общественные санузлы. Превосходное расположение рядом с полем для гольфа. ? Тихое и ухоженное закрытое сообщество. Идеальное расположение всего в нескольких минутах от пляжа, полей для гольфа, ресторанов, супермаркетов и всех необходимых объектов инфраструктуры, с отличным транспортным сообщением с Marbella, Fuengirola и Málaga International Airport. Ищете ли вы постоянное место жительства, дом для отдыха или выгодную инвестицию, эти выдающиеся апартаменты предлагают идеальное сочетание местоположения, качества, комфорта и впечатляющих видов.

Расположение
- Первая линия гольфа
- Рядом с гольф-полем
- Рядом с магазинами
- Рядом с городом
- Близко к школам
- Рядом с лесом
- Урбанизация

ОРИЕНТАЦИЯ
- на юг

Состояние
- Отличное состояние
- Хорошее состояние
- Недавно отремонтированная

бассейн
- Коммунальный бассейн
- Детский бассейн

Климат-контроль
- Кондиционер
- Центральное отопление

ВИД
- Вид на море
- Вид на горы
- Страна Просмотров
- Панорамы
- Сад Просмотров
- бассейн Просмотров
- Лесные Просмотров
- Уличные Просмотров

Особенности
- Крытая терраса
- Лифт
- Встроенные шкафы
- Рядом с транспортом
- Приватная терраса
- Спутниковое телевидение
- WiFi
- Кладовка
- Ванная комната
- Мраморные полы
- Двойные стеклопакеты
- Бесплатный автобус

Мебель
- Полностью меблированный

Кухня
- Полностью оборудованная кухня

Сад
- Общий сад

меры безопасности
- Огражденный комплекс
- Домофон
- Сигнализация
- Охрана 24 часа

Парковка
- подземная парковка
- гараж
- Крытая парковка
- Частная парковка

Коммунальные услуги
- Электричество
- Питьевая вода

Категория
- Выгодное предложение
- Первая линия пляжа
- Дешевая
- Дома для отдыха
- Инвестиции
- Элитная
- С разрешением на строительство
- Современного

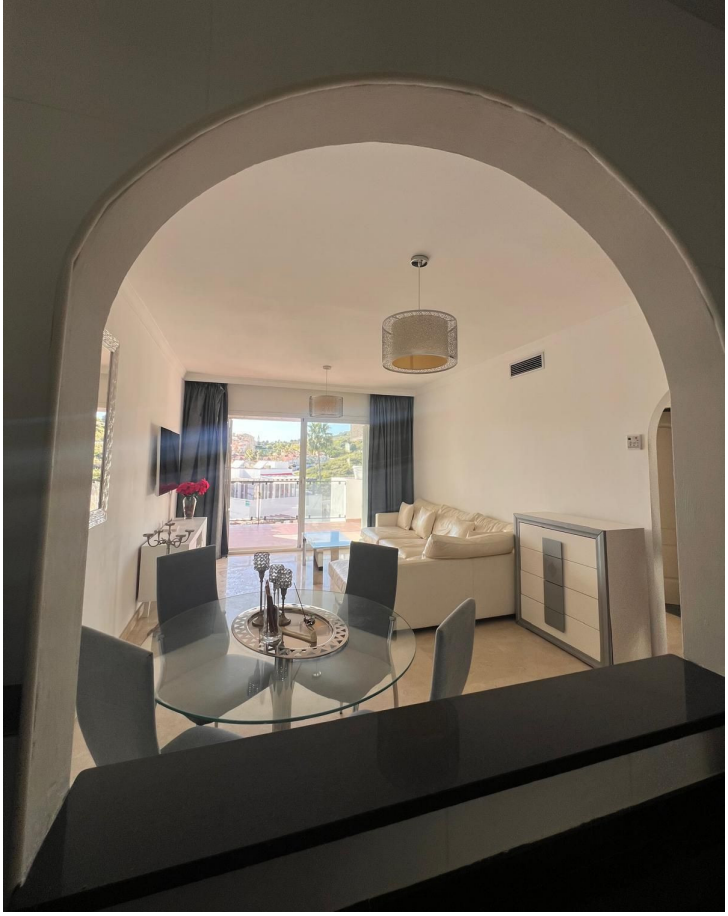

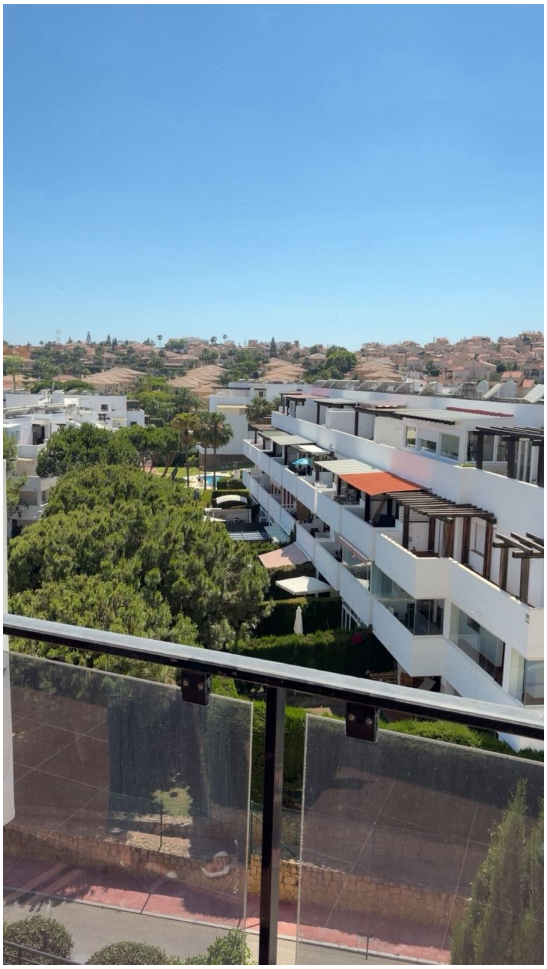

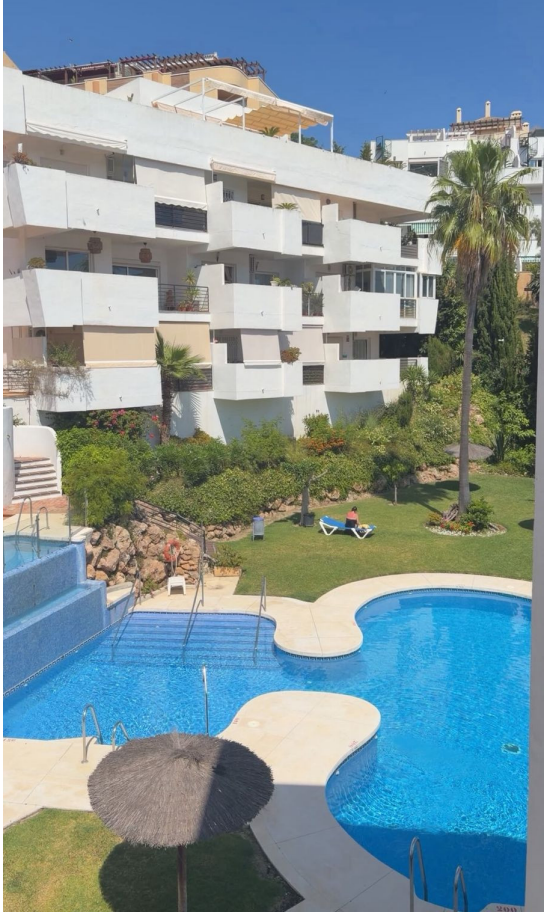

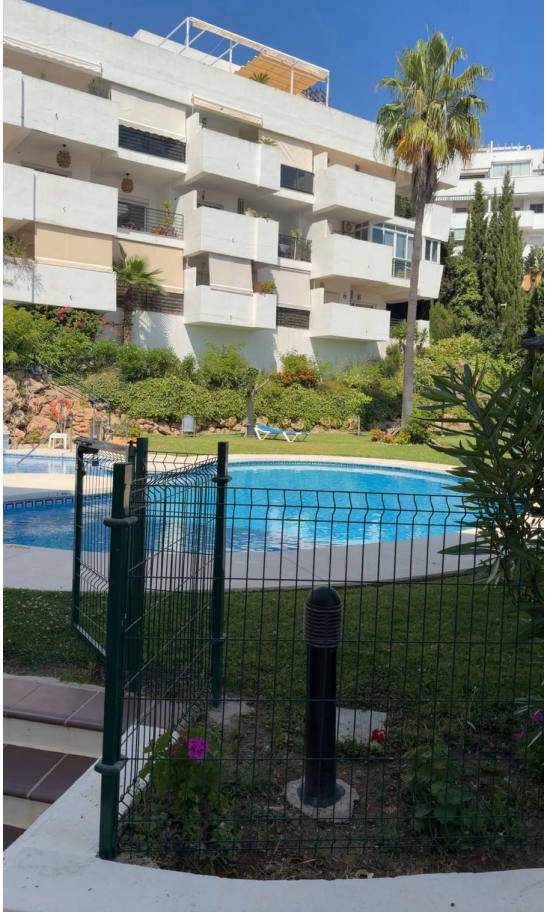

B438 LLL