Продажа - Апартамент - Benahavís

745.000€

www.mibgroup.es
+34 661 89 71 88
info@mibgroup.es

Ref.-ID: MIBGR5438596 **Benahavís** **Апартамент**

 **3**

 **2**

 **92 m2**

Этот прекрасно представленный апартамент на первом этаже, расположенный в востребованном жилом комплексе Green Valley – La Alborada в Benahavís, предлагает идеальное сочетание комфорта, приватности и жизни на свежем воздухе. Объект располагает тремя просторными спальнями и двумя ванными комнатами, а также светлой и уютной гостиной-столовой, которая плавно переходит в частные террасы, создавая идеальное пространство для отдыха и приема гостей. Полностью оборудованная кухня дополняет практичную и стильную планировку, что делает апартамент одинаково подходящим как для постоянного проживания, так и в качестве дома для отдыха или инвестиционной недвижимости. Одной из отличительных особенностей этого дома является исключительное открытое пространство, включающее просторные частные террасы и эксклюзивную террасу на крыше, предоставляющую массу места для обедов на свежем воздухе, принятия солнечных ванн и наслаждения средиземноморским стилем жизни в полной приватности. Апартамент также располагает местом на подземной парковке и находится на территории охраняемого, ухоженного закрытого комплекса с великолепными ландшафтными садами общего пользования. Green Valley отличается превосходным расположением рядом с Benahavís village, San Pedro de Alcántara, Puerto Banús и Marbella. В непосредственной близости находится широкий выбор полей для гольфа, пляжей, ресторанов, супермаркетов и международных школ. Это фантастическая возможность стать владельцем стильного дома в одном из самых желанных жилых районов Costa del Sol, предлагающем спокойную обстановку и при этом удобную близость ко всей местной инфраструктуре.

Расположение
- ✔ Рядом с магазинами
- ✔ Рядом с городом
- ✔ Близко к школам
- ✔ Урбанизация

Состояние
- ✔ Отличное состояние

бассейн
- ✔ Коммунальный бассейн

ВИД
- ✔ Вид на горы
- ✔ Сад Просмотров

Особенности
- ✔ Приватная терраса

Мебель
- ✔ Полностью меблированный

Кухня
- ✔ Полностью оборудованная кухня

Сад
- ✔ Общий сад

меры безопасности
- ✔ Огражденный комплекс
- ✔ Сейф

Парковка
- ✔ подземная парковка

Коммунальные услуги
- ✔ Электричество
- ✔ Питьевая вода
- ✔ Телефон

Категория
- ✔ Элитная
- ✔ Перепродажа










































Lets stay in bed























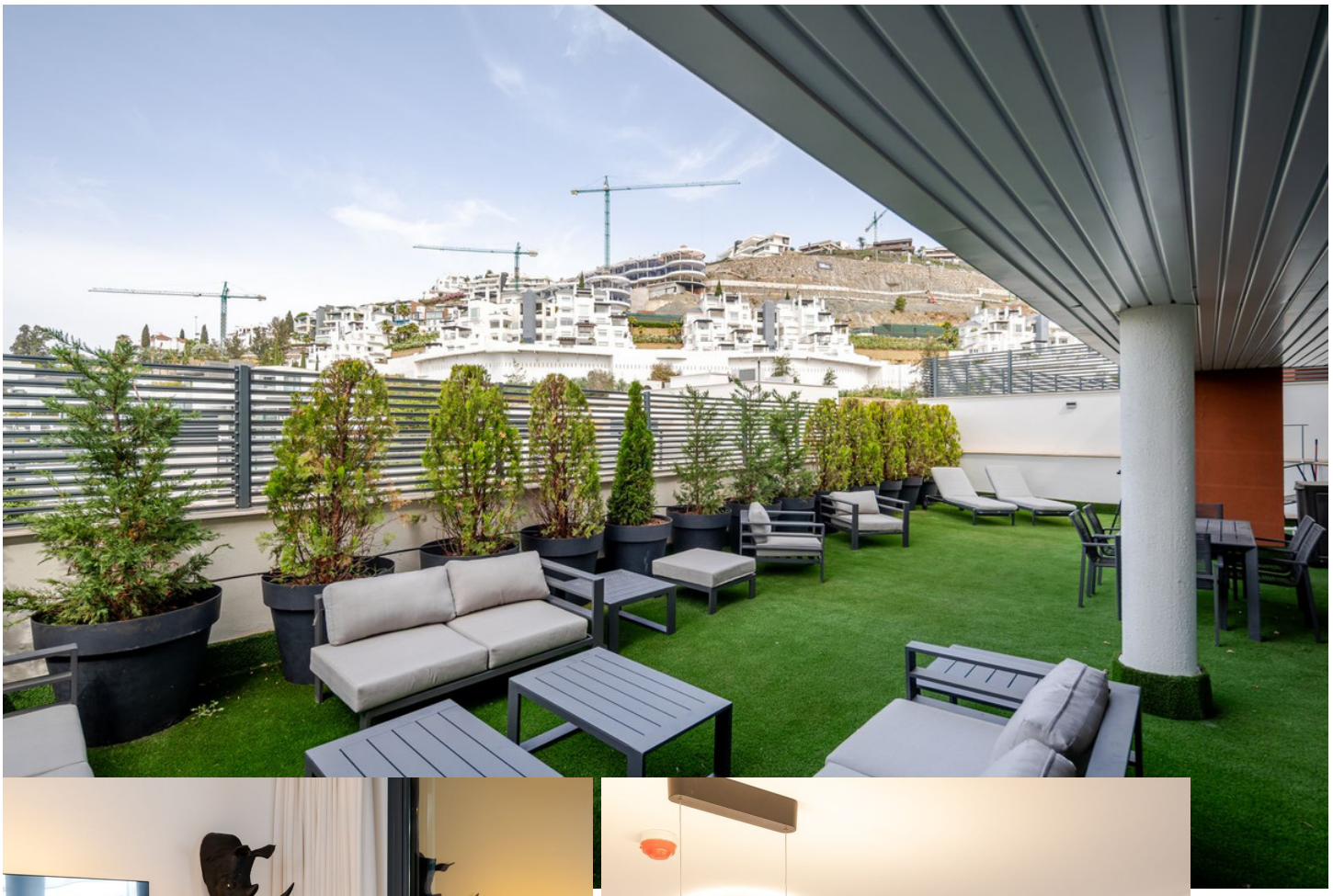













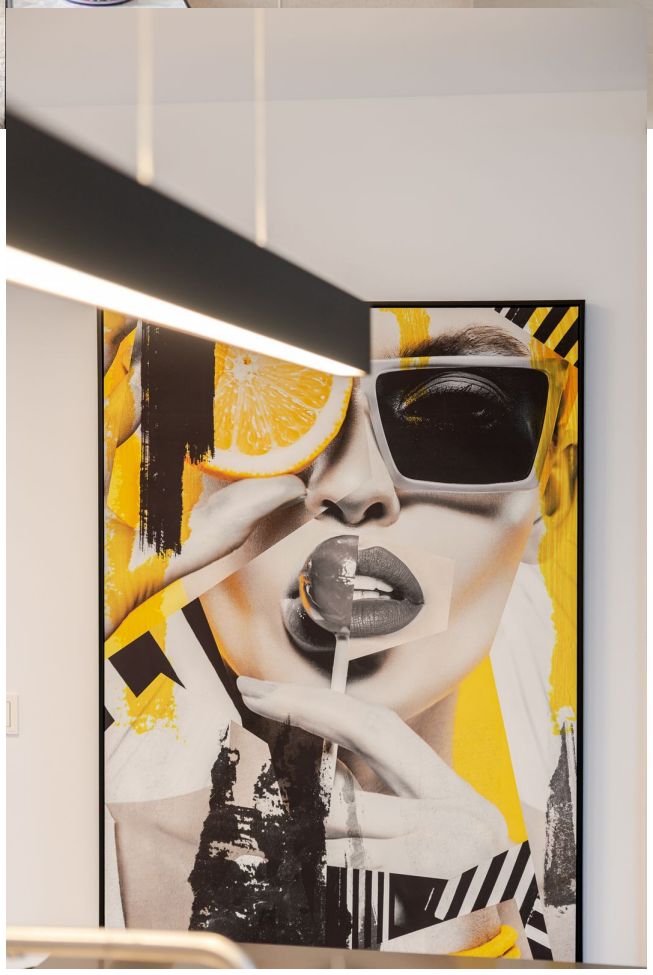







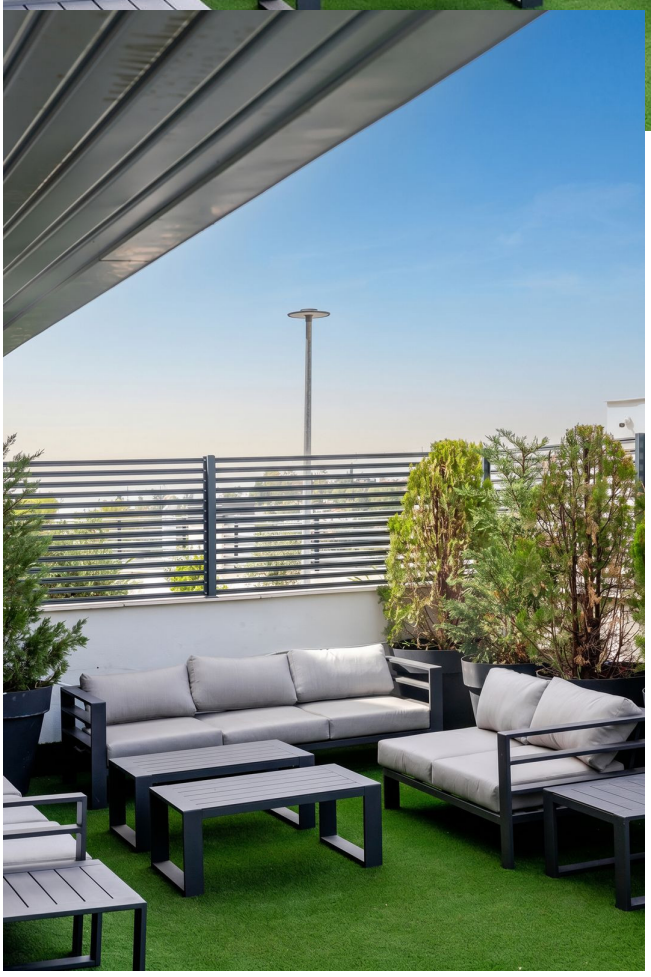





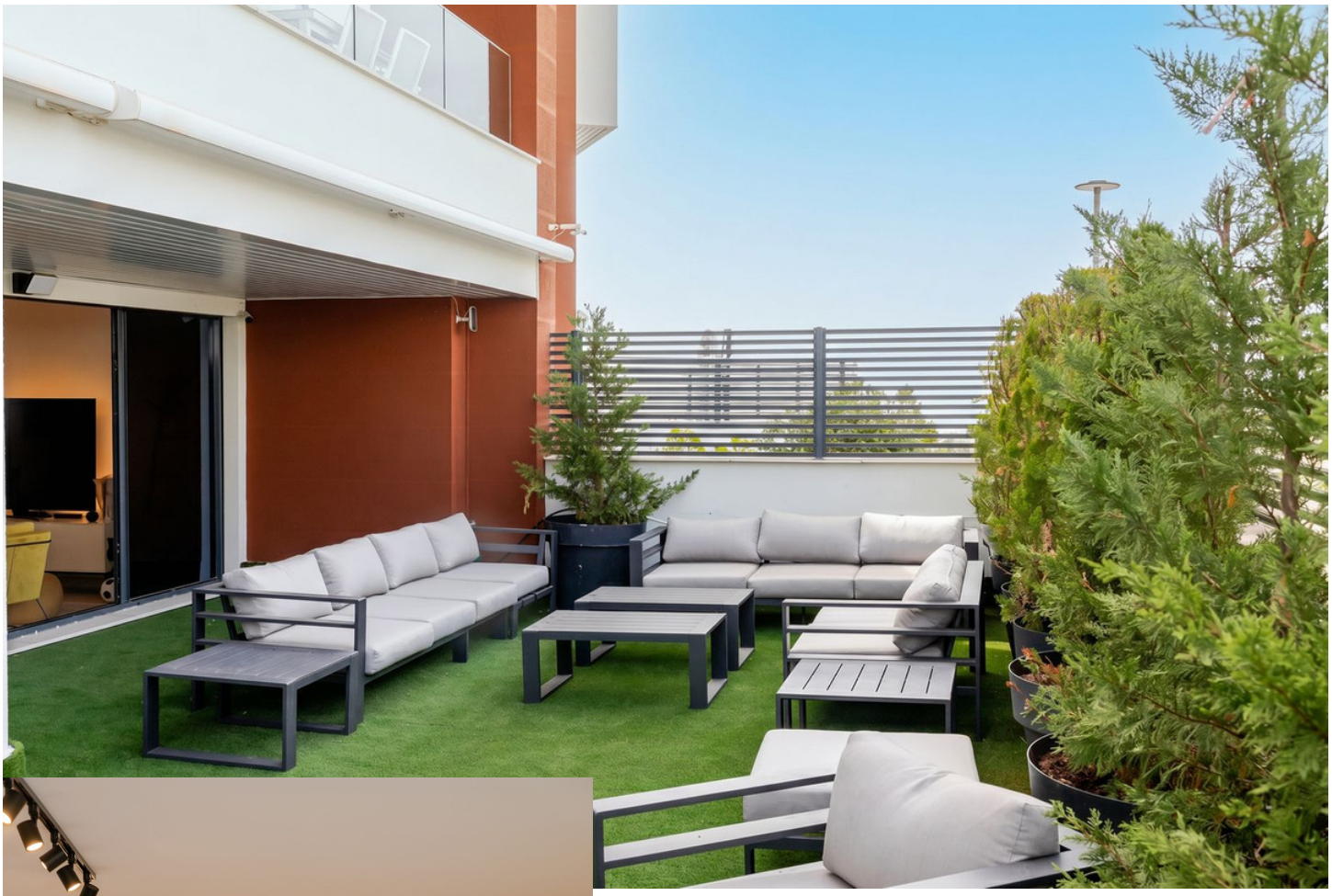

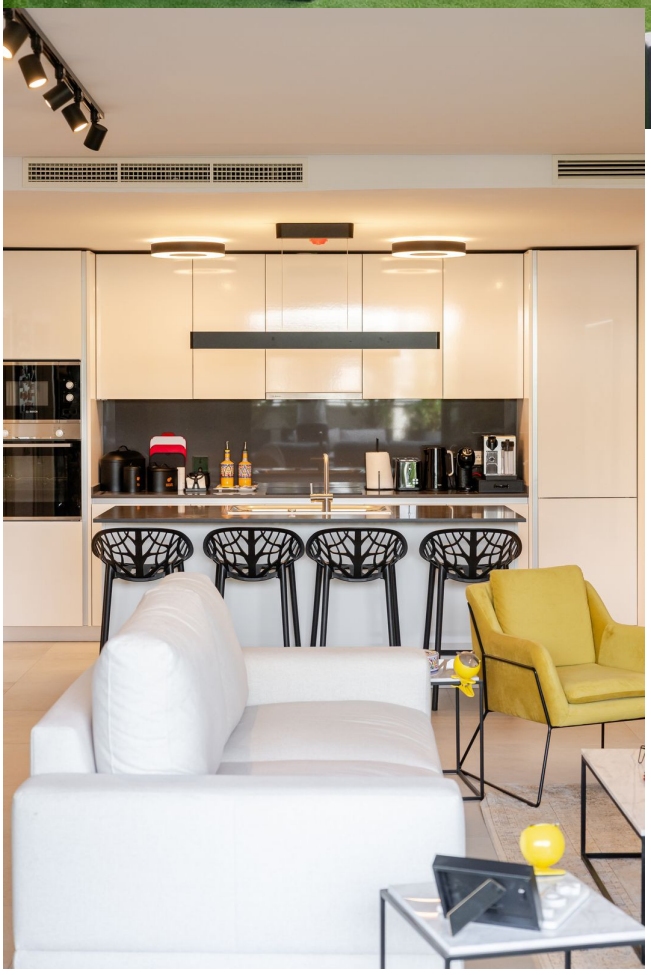












This is THE VIA


This is THE VIA

